



Statistische Berichte

Bestell-Nr. H 13 3 9300
(Kennziffer H 1 1 – j/93)

Straßenverkehrsunfälle in Nordrhein-Westfalen

1993



Statistische Berichte

Bestell-Nr. H 13 3 9300
(Kennziffer H 1 1 – j/93)

Straßenverkehrsunfälle in Nordrhein-Westfalen 1993

Landesamt für Datenverarbeitung und Statistik Nordrhein-Westfalen
Mauerstraße 51, 40476 Düsseldorf – Postfach 101105, 40002 Düsseldorf – Telefon (0211) 9449-01

Erschienen im Juni 1994

Preis dieser Ausgabe 20,50 DM
Nachdruck, auch im Auszug, nur mit Quellenangabe gestattet

Inhalt

	Seite
Erläuterungen	5
 Schaubilder	
Unfälle mit Personenschaden 1993 nach Alter und Geschlecht des Hauptverursachers	6
Verunglückte bei Straßenverkehrsunfällen 1993 nach Alter und Geschlecht	6
Straßenverkehrsunfälle und Verunglückte 1993 nach Straßenarten	7
Verunglückte bei Straßenverkehrsunfällen 1993 nach Straßenarten	7
Straßenverkehrsunfälle 1977 – 1993	8
Verunglückte 1977 – 1993	8
 Tabellenteil	
1. Straßenverkehrsunfälle und Verunglückte 1950 – 1993	9
2. An Straßenverkehrsunfällen mit Personenschaden beteiligte und verunglückte Verkehrsteilnehmer 1958 – 1993	10
3. Straßenverkehrsunfälle mit Personenschaden und Verunglückte 1985 – 1993 nach Straßenarten	11
4. Straßenverkehrsunfälle und Unfallfolgen 1993 nach Ortslage	
4.1 Nach Monaten	
4.1.1 Grundzahlen	12
4.1.2 Nach Tagesdatum auf allen Straßen	13
4.1.3 Nach Tagesdatum auf den Autobahnen	25
4.2 Nach Unfalltypen und Straßenkategorien	29
4.3 Nach Unfallarten und Straßenkategorien	35
4.4 Nach Art der Verkehrsbeteiligung	41
4.5 Nach Uhrzeit und Wochentagen	
4.5.1 Unfälle mit Personenschaden	42
4.5.2 Getötete und Verletzte zusammen	44
4.6 Nach Lichtverhältnissen und Straßenzustand	46
5. Beteiligte an Straßenverkehrsunfällen 1993	
5.1 Alleinunfälle und Unfälle mit zwei Beteiligten nach Ortslage	
5.1.1 Nach Unfallverursacher und Unfallgegner	47
5.1.2 Nach Unfallverursacher, Unfallgegner und Unfallfolgen	49
5.2 Nach Ortslage und Unfallflucht	58
5.3 Nach Monaten	61
5.4 Bei Unfällen mit Personenschaden nach Altersgruppen und Geschlecht	63
5.5 Hauptverursacher	
5.5.1 Bei Unfällen mit Personenschaden nach Altersgruppen und Geschlecht sowie nach Art der Verkehrsbeteiligung	64
5.5.2 Alle Hauptverursacher nach Altersgruppen, Geschlecht und Unfallfolgen	65
5.5.3 Pkw-Fahrer nach Altersgruppen, Geschlecht und Unfallfolgen	66
5.5.4 Nach Ortslage, Art der Verkehrsbeteiligung und Unfallfolgen	67
5.6 Nach ihrer Nationalität	70
5.7 Alkoholisierte Beteiligte nach Altersgruppen und Ortslage	71
5.8 Alkoholisierte Beteiligte nach Blutalkoholwerten, Altersgruppen und Geschlecht	72
5.9 Beteiligte nach Dauer der Fahrerlaubnis, Altersgruppen und Geschlecht	
5.9.1 Kraftfahrzeugführer insgesamt	74
5.9.2 Führer von Personenkraftwagen	76
5.10 Hauptverursacher nach Dauer der Fahrerlaubnis, Altersgruppen und Geschlecht	
5.10.1 Kraftfahrzeugführer insgesamt	78
5.10.2 Führer von Personenkraftwagen	80
5.11 Personenkraftwagen nach Hubraum und Leistung, zulässiger Höchstgeschwindigkeit sowie Alter des Fahrzeugs	
5.11.1 Hauptverursacher nach Unfallfolgen	82
5.11.2 Beteiligte Fahrzeugführer nach Altersgruppen	83
5.11.3 Hauptverursacher nach Altersgruppen	85
5.12 Personenkraftwagen nach Leistung und Alter des Fahrzeugs	
5.12.1 Beteiligte Fahrzeugführer nach Altersgruppen und Geschlecht	87
5.12.2 Hauptverursacher nach Altersgruppen und Geschlecht	89

5.13	Personenkraftwagen nach Leistung und Alter des Fahrzeugs sowie beteiligte Fahrzeugführer nach Dauer der Fahrerlaubnis	91
5.14	Motorräder nach Hubraum und Leistung sowie Alter des Fahrzeugs	
5.14.1	Beteiligte Fahrzeugführer nach Altersgruppen	93
5.14.2	Beteiligte Fahrzeugführer nach Dauer der Fahrerlaubnis	95
5.14.3	Nach Hauptverursacher und Unfallfolgen	97
5.15	Beteiligte Fahrzeuge nach der Höhe ihres Schadens und Ortslage	
5.15.1	Bei Unfällen mit Personenschaden	98
5.15.2	Bei Unfällen mit schwerem Sachschaden	99
5.16	Beteiligte Kraftfahrzeugführer von Gefahrguttransporten nach Art der Verkehrsbeteiligung und deren Ladung nach Gefahrklassen	100
5.17	Beteiligte Kraftfahrzeugführer von Gefahrguttransporten nach Art der Verkehrsbeteiligung und Ursachen der Unfälle	101
5.18	Fahrzeugbesetzung und Unfallfolgen nach Art der Verkehrsbeteiligung und Ortslage	103
6.	Verunglückte bei Straßenverkehrsunfällen 1993 nach Art der Verkehrsbeteiligung und Verletzungsschwere	
6.1	Kraftfahrzeugbenutzer nach Altersgruppen und Ortslage	
6.1.1	Fahrzeugführer	104
6.1.2	Mitfahrer	107
6.2	Verunglückte Benutzer von anderen Fahrzeugen, Fußgänger und Verunglückte insgesamt nach Altersgruppen und Ortslage	110
6.3	Nach Geschlecht, Altersgruppen und Ortslage	113
6.4	Kraftfahrzeugführer bzw. Mitfahrer nach Altersgruppen und Geschlecht	116
6.5	Nach Monaten und Ortslage	119
6.6	Nach Lichtverhältnissen, Straßenzustand und Ortslage	122
6.7	Kinder, Jugendliche und Heranwachsende bis 20 Jahre nach Geschlecht	124
6.8	Verunglückte Fußgänger und Radfahrer im Alter von 6 bis 14 Jahren nach Monaten und Stunden	125
6.9	Nach Altersjahren und Geschlecht	126
7	Ursachen von Straßenverkehrsunfällen 1993	
7.1	Fehlverhalten der Fahrzeugführer nach Art der Verkehrsbeteiligung und Unfallschwere	130
7.2	Fehlverhalten der Fahrzeugführer nach Altersgruppen bei Unfällen mit Personenschaden	
7.2.1	Alle Fahrzeugführer	139
7.2.2	Fahrer von Personenkraftwagen bzw. Motorrädern	140
7.2.3	Nach Geschlecht	141
7.2.4	Fahrer von Personenkraftwagen nach Geschlecht	142
7.2.5	Nach Art der Verkehrsbeteiligung und Ortslage	143
7.3	Fehlverhalten der Fahrzeugführer bei Unfällen mit schwerem Sachschaden	146
7.4	Fehlverhalten der Fahrzeugführer je 1 000 Beteiligte nach Altersgruppen bei Unfällen mit Personenschaden	
7.4.1	Nach Geschlecht	147
7.4.2	Nach Art der Verkehrsbeteiligung und Ortslage	148
7.5	Technische Mängel der Fahrzeuge nach der Fahrzeugart	151
7.6	Fehlverhalten der Fußgänger nach Altersklassen	152
7.7	Allgemeine Unfallursachen nach Straßenkategorien	153
7.8	Straßenverkehrsunfälle und Verunglückte nach Unfallursachen	156
7.9	Straßenverkehrsunfälle und Verunglückte nach Ortslage, Unfalltypen, Lichtverhältnissen, Monaten, Wochentagen und Uhrzeit	
7.9.1	Alle Unfälle	161
7.9.2	Unfälle mit Alkoholeinfluß und Unfallfolgen	162
7.9.3	Anteile der Alkoholunfälle an den Unfällen in %	163
7.10	Fehlverhalten der Führer von Personenkraftwagen nach Leistung ihrer Fahrzeugs und Ortslage	164
7.11	Fehlverhalten der Führer von Kraftfahrzeugen nach Dauer der Fahrerlaubnis und Ortslage	166
7.12	Fehlverhalten der Führer von Personenkraftwagen nach Dauer der Fahrerlaubnis und Ortslage	168
8.	Bei Straßenverkehrsunfällen mit Personenschaden Verunglückte 1993 nach Art der Verkehrsbeteiligung und Verwaltungsbezirken	170
9.	Straßenverkehrsunfälle, beteiligte Verkehrsteilnehmer, Verunglückte und Unfallursachen 1993 nach Kreisen	178
10.	Straßenverkehrsunfälle und Verunglückte 1993 nach Gemeinden	196

Erläuterungen

Rechtsgrundlage

Rechtsgrundlage für die Zusammenstellung der vorliegenden Ergebnisse ist das „Gesetz über die Statistik der Straßenverkehrsunfälle“ (Straßenverkehrsunfallstatistikgesetz StVUnfStatG) vom 15. Juni 1990 (BGBl. I S. 1078). Danach wird über Unfälle, bei denen infolge des Fahrverkehrs auf öffentlichen Wegen und Plätzen Personen getötet oder verletzt oder Sachschäden verursacht worden sind, eine Bundesstatistik geführt.

Unfälle und Verunglückte

Bei den Unfällen werden unterschieden:

Unfälle mit Personenschaden, und zwar

Unfälle mit Getöteten:

Unfälle, bei denen jeweils eine oder mehrere Personen getötet wurden;

Unfälle mit Schwerverletzten:

Unfälle, bei denen eine oder mehrere Personen schwer verletzt wurden;

Unfälle mit Leichtverletzten:

Unfälle, bei denen eine oder mehrere Personen leicht verletzt wurden.

Unfälle mit nur Sachschaden, und zwar

Schwere Sachschadensunfälle:

Unfälle, bei denen der Sachschaden bei einem der Beteiligten
nebenstehende Wertgrenzen überschreitet.

1960 und früher: 200 DM

1961 – 1964: 500 DM

1965 – 1982: 1 000 DM

ab 1983: 3 000 DM

ab 1991 4 000 DM

Bagatellunfälle:

Unfälle, bei denen der Sachschaden bei jedem der Beteiligten
nebenstehende Wertgrenzen unterschreitet.

Kriterium für die Zuordnung eines Unfalles ist die jeweils schwerste Folge.

Es zählen als

Getötete:

Personen, die auf der Stelle getötet wurden oder innerhalb von 30 Tagen an den Unfallfolgen starben;

Schwerverletzte:

Personen, die unmittelbar zu stationärer Behandlung in Krankenanstalten eingeliefert wurden (Verbleib über 24 Stunden);

Leichtverletzte:

Personen, deren Verletzungen keinen Krankenhausaufenthalt erforderten.

Art der Verkehrsbeteiligung

Kraftfahrzeug

Moped einschl. Mokick

Mofa 25

Leichtkraftrad

Kraftrad, Kraftroller

Personenkraftwagen

Bus

Güterkraftfahrzeug

Liefer- und Lastkraftwagen

Sattelschlepper

andere Zugmaschine

Tankkraftwagen

Lastkraftwagen mit Spezialaufbau

landwirtschaftliche Zugmaschine

Sonderkraftfahrzeug

Straßenbahn

Eisenbahn

Fahrrad

Sonstiges Fahrzeug

Fußgänger

Andere Person

Unfälle mit Personenschaden 1993 nach Alter und Geschlecht des Hauptverursachers

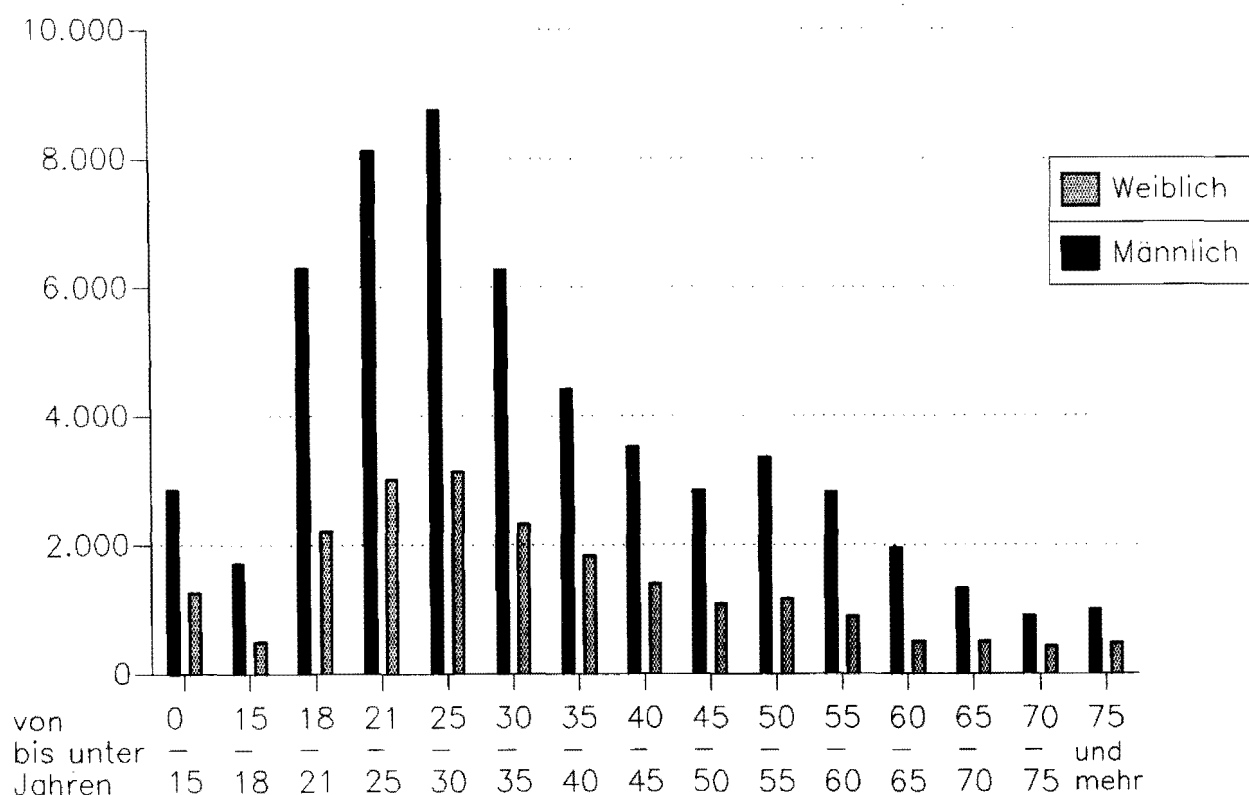

Verunglückte bei Straßenverkehrsunfällen 1993 nach Alter und Geschlecht

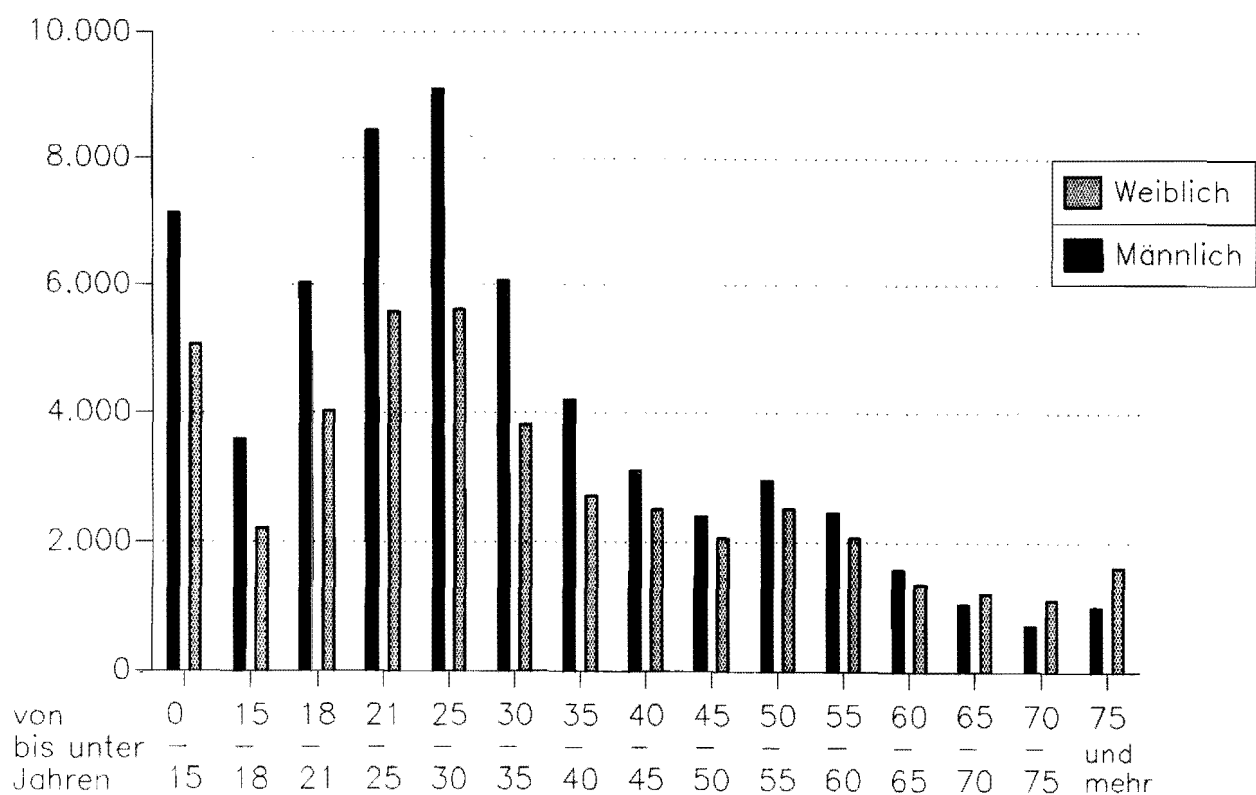

Straßenverkehrsunfälle und Verunglückte 1993 nach Straßenarten

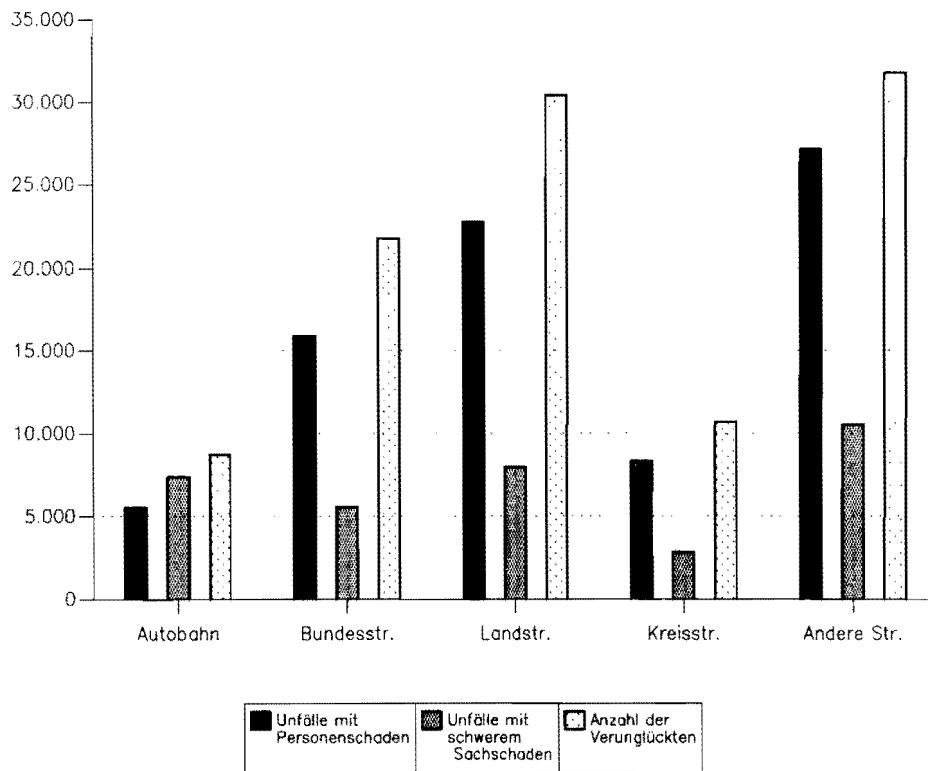

Verunglückte bei Straßenverkehrsunfällen 1993 nach Straßenklassen Anteile in %

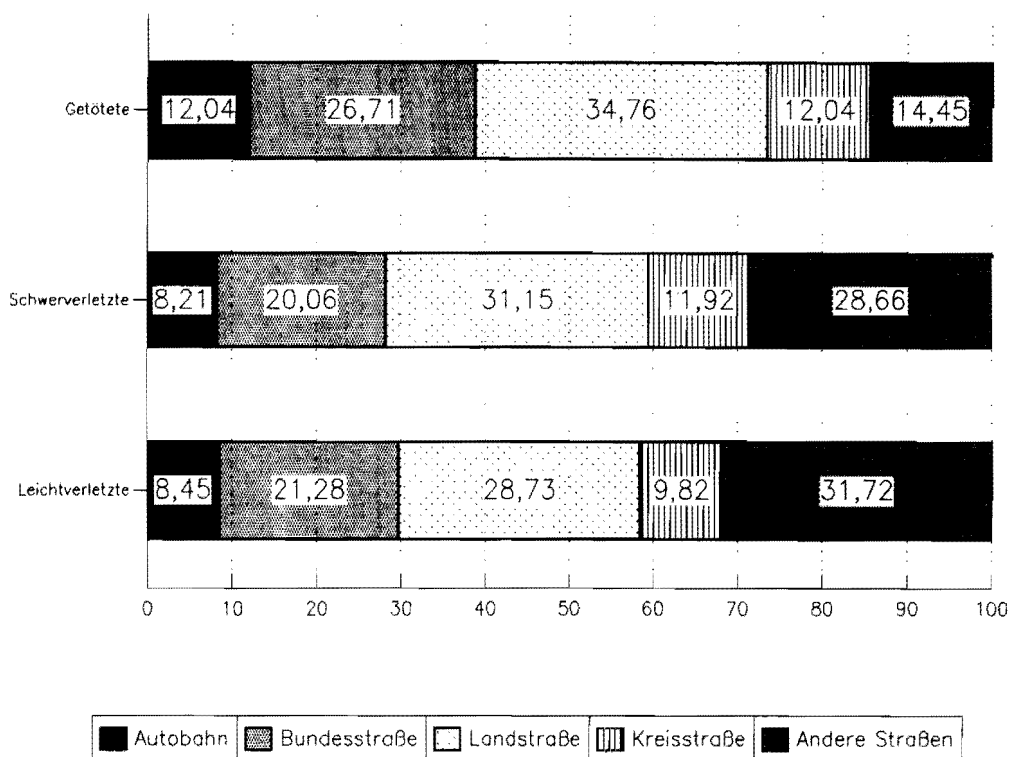

Straßenverkehrsunfälle 1977–1993

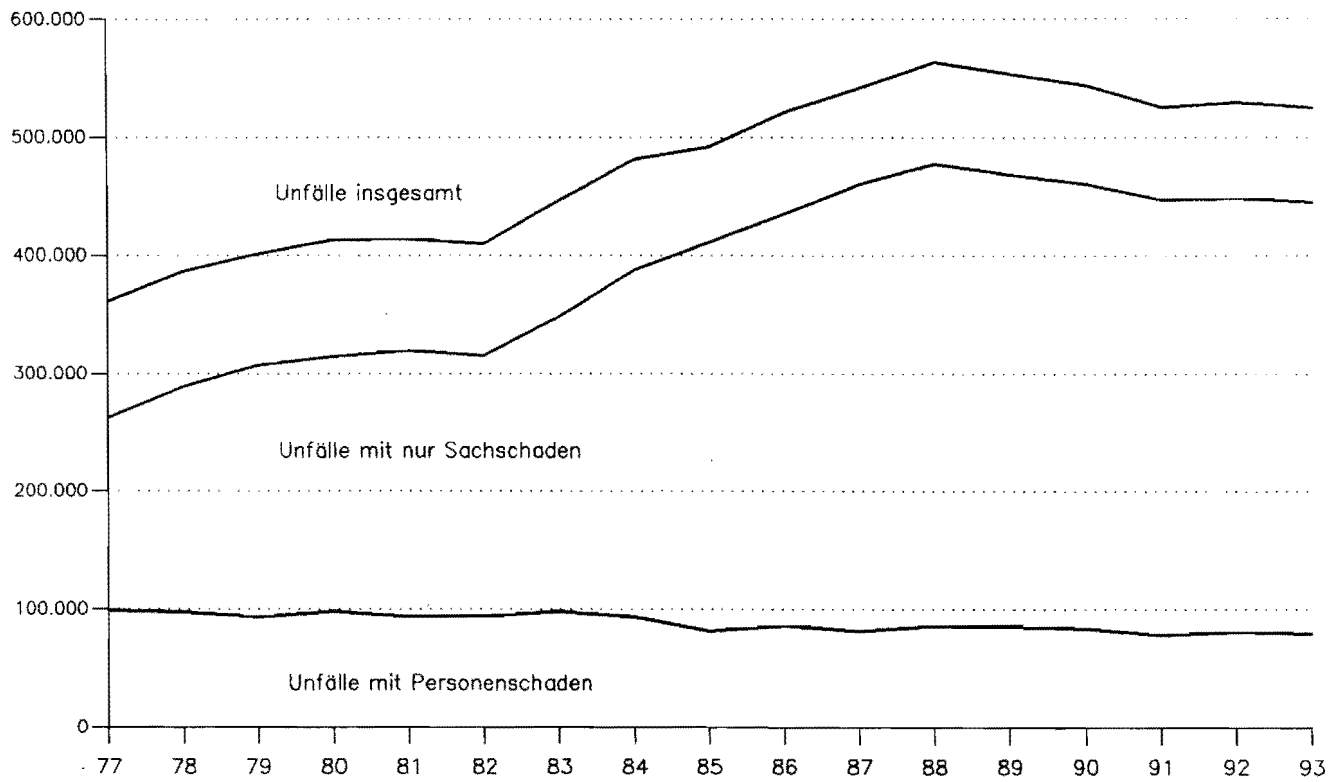

Verunglückte 1977–1993

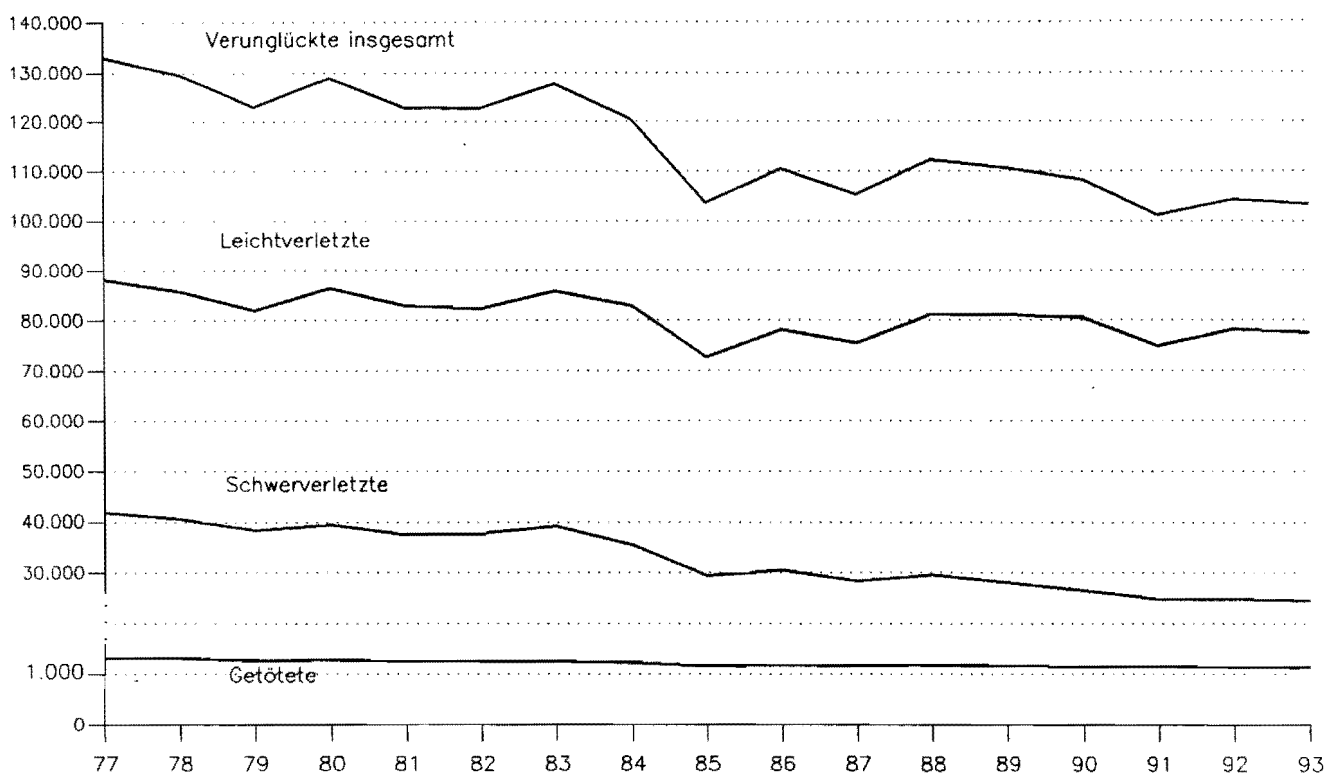

1. Straßenverkehrsunfälle und Verunglückte 1950 – 1993

Zeitraum	Unfälle						Verunglückte			
	innerhalb	außerhalb	insgesamt	davon mit			insgesamt	davon		
	von Ortschaften ¹⁾	Personen- schaden		nur Sachschaden		Getötete		Schwer-	Leicht-	
				schwere Sach- schäden ²⁾	Baga- tell- schäden ²⁾					verletzte
1950	56 621	11 238	67 659	34 673	32 986		42 401	1 514		
1951	75 350	15 564	90 914	47 489	43 425		58 943	1 839		
1952	89 181	20 251	109 432	55 345	54 087		69 749	2 005		
1953	107 510	22 850	130 360	69 706	20 741	39 913	89 532	3 397	34 746	51 389
1954	121 196	25 303	146 499	76 491	22 879	47 129	98 475	3 681	37 533	57 261
1955	141 259	29 905	171 164	85 650	29 427	56 087	110 175	3 891	40 454	65 830
1956	160 654	32 166	192 820	90 696	35 099	67 025	116 049	4 188	43 676	68 185
1957	161 584	34 002	195 586	88 069	33 956	73 561	113 396	3 855	42 726	66 815
1958	172 281	44 196	216 477	87 442	39 756	89 279	112 072	3 585	40 357	68 130
1959	192 193	47 722	239 915	96 981	60 197	82 737	126 114	3 993	43 810	78 311
1960	224 738	57 574	282 312	105 141	102 001	75 170	139 246	4 163	42 339	92 744
1961	237 060	60 977	298 037	103 463	60 586	133 988	138 549	4 267	40 606	93 676
1962	247 846	64 999	312 845	97 171	76 268	139 406	131 064	4 074	37 762	89 228
1963	233 805	64 457	298 262	92 857	82 841	122 564	126 977	4 000	37 140	85 837
1964	152 605	46 478	293 228	97 895	101 188	94 145	134 525	4 709	40 563	89 253
1965	90 398	33 501	282 562	92 434	31 465	158 663	127 732	4 377	35 385	87 970
1966	96 427	35 902	302 198	96 105	36 224	169 869	133 719	4 594	37 401	91 724
1967	96 277	35 431	296 466	95 253	36 455	164 758	132 250	4 668	39 213	88 369
1968	97 335	36 594	296 340	96 280	37 649	162 411	133 140	4 324	39 219	89 597
1969	96 329	37 253	297 887	97 079	36 503	164 305	135 741	4 285	40 053	91 403
1970	107 737	41 510	336 128	106 377	42 870	186 881	149 631	4 632	44 011	100 988
1971	103 364	40 705	316 694	101 213	42 856	172 625	141 848	4 386	41 604	95 858
1972	109 451	39 495	324 872	101 312	47 634	175 926	141 518	4 236	42 210	95 072
1973	101 215	36 681	306 741	93 216	44 680	168 845	128 288	3 690	38 624	85 974
1974	97 153	33 557	287 085	87 254	43 456	156 375	117 561	3 162	35 949	78 450
1975	94 458	35 505	290 914	86 602	43 361	160 951	117 448	3 257	37 367	76 824
1976	108 991	39 863	333 569	93 659	55 195	184 715	125 476	3 284	39 781	82 411
1977	119 599	44 494	361 466	99 049	65 044	197 373	133 090	3 225	41 746	88 119
1978	125 416	45 335	386 478	97 212	73 539	215 727	129 588	3 203	40 606	85 779
1979	129 133	44 981	400 984	93 468	80 646	226 870	122 956	2 681	38 359	81 916
1980	138 555	48 096	412 958	98 311	88 340	226 307	128 813	2 885	39 398	86 530
1981	139 831	47 000	413 998	93 810	93 021	227 167	122 846	2 497	37 429	82 920
1982	142 330	48 321	409 471	94 096	96 555	218 820	122 653	2 521	37 817	82 315
1983	108 669	41 975	446 326	97 886	52 758	295 682	127 678	2 608	39 204	85 866
1984	105 990	41 260	481 333	93 749	53 501	334 083	120 551	2 182	35 470	82 899
1985	94 374	38 381	492 124	81 405	51 350	359 369	103 718	1 692	29 342	72 684
1986	98 066	40 851	521 255	86 393	52 524	382 338	110 416	1 807	30 521	78 088
1987	91 727	40 798	541 715	81 764	50 761	409 190	105 363	1 544	28 346	75 473
1988	93 828	43 651	563 793	86 497	50 982	426 314	112 270	1 727	29 547	80 996
1989	91 315	43 104	553 814	85 471	48 948	419 395	110 681	1 642	27 994	81 045
1990	87 030	43 706	543 482	83 336	47 400	412 746	108 327	1 520	26 400	80 407
1991	73 233	38 029	524 987	78 105	33 157	413 725	101 150	1 410	24 841	74 899
1992	75 876	38 298	528 810	80 830	33 344	414 636	104 224	1 378	24 758	78 088
1993	74 701	39 282	524 543	79 690	34 293	410 560	103 284	1 329	24 449	77 506
1993 Januar	5 597	2 816	42 224	5 618	2 795	33 811	7 239	112	1 788	5 339
Februar	4 791	2 869	39 340	4 950	2 710	31 680	6 448	104	1 523	4 821
März	5 571	2 893	41 475	5 780	2 684	33 011	7 485	104	1 726	5 655
April	6 212	3 284	43 613	6 770	2 726	34 117	8 745	111	1 990	6 644
Mai	7 184	3 573	44 071	8 058	2 699	33 314	10 267	86	2 416	7 765
Juni	7 028	3 394	43 606	7 714	2 708	33 184	9 831	101	2 348	7 382
Juli	6 490	3 568	43 442	7 081	2 977	33 384	9 284	98	2 240	6 946
August	5 790	3 084	37 389	6 426	2 448	28 515	8 377	123	2 087	6 167
September	6 925	3 528	46 625	7 412	3 041	36 172	9 580	108	2 155	7 317
Oktober	6 471	3 492	45 553	6 819	3 144	35 590	8 986	117	2 130	6 739
November	5 888	3 001	45 680	6 005	2 884	36 791	7 768	133	1 839	5 796
Dezember	6 754	3 780	51 525	7 057	3 477	40 991	9 274	132	2 207	6 935

1) ab 1964 ohne Bagatellunfälle – 2) Siehe Erläuterungen S. 5.

2. An Straßenverkehrsunfällen mit Personenschaden beteiligte und verunglückte Verkehrsteilnehmer 1958 – 1993

Jahr	Verkehrsbeteiligte					Verunglückte				
	insgesamt	darunter				insgesamt	darunter			
		Führer von			Fußgänger		in Personen- kraftwagen	auf motori- sierten Zweirädern	auf Fahrrädern	als Fußgänger
		Personen- kraft- wagen	motori- sierten Zweirädern	Fahrrädern						
1958	167 354	54 670	48 006	16 586	25 810	112 072	24 782	44 232	13 963	24 059
1959	184 948	64 592	52 677	18 225	26 632	126 114	30 109	49 920	15 567	25 160
1960	201 855	80 064	51 787	17 163	28 851	139 246	40 460	50 315	14 958	26 923
1961	199 519	87 044	44 031	16 390	28 378	138 549	46 098	43 790	14 483	26 922
1962	187 000	93 040	30 399	14 984	26 288	131 064	54 665	30 638	13 586	25 188
1963	178 760	94 348	23 943	14 061	25 133	126 977	58 065	24 579	12 862	24 256
1964	188 429	104 594	22 164	15 154	26 545	134 525	65 387	22 774	13 989	25 794
1965	179 423	103 987	17 332	13 686	25 311	127 732	65 991	17 799	12 763	24 638
1966	186 668	113 355	15 873	14 032	25 516	133 708	73 283	16 363	13 096	24 889
1967	184 207	111 792	15 837	15 022	24 827	132 520	71 986	16 385	14 052	24 256
1968	186 128	114 262	15 705	14 899	24 058	133 140	74 007	16 268	13 890	23 467
1969	187 932	117 151	14 826	13 822	23 863	135 741	77 640	15 929	13 003	23 302
1970	206 816	132 780	15 442	13 483	26 210	149 631	89 014	15 787	12 762	25 735
1971	196 178	125 172	16 469	13 134	24 298	141 848	83 030	16 966	12 450	23 825
1972	197 358	126 627	17 724	12 308	24 219	141 518	82 359	18 197	11 677	23 766
1973	182 403	114 137	18 269	12 203	22 182	128 288	71 126	18 701	11 557	21 764
1974	170 436	104 712	19 205	11 726	21 367	117 561	61 749	19 533	11 087	20 902
1975	166 068	100 957	20 388	11 745	19 799	117 448	61 829	20 851	11 010	19 273
1976	180 091	108 537	23 487	13 452	20 406	125 476	64 264	23 258	12 696	19 829
1977	193 250	119 271	24 540	14 415	20 520	133 090	70 324	24 845	13 542	19 932
1978	190 621	118 303	24 532	13 956	19 717	129 588	68 223	24 868	13 101	19 196
1979	183 866	111 681	24 482	14 556	18 457	122 956	62 433	24 761	13 684	17 952
1980	192 513	117 851	26 057	15 285	19 296	128 813	65 666	26 316	14 255	18 766
1981	184 838	113 668	24 978	15 551	17 914	122 846	62 016	25 312	14 432	17 346
1982	184 646	112 208	26 480	17 205	17 360	122 653	59 569	26 894	15 935	16 786
1983	192 591	119 094	26 157	18 583	16 864	127 678	64 153	26 624	17 197	16 255
1984	185 718	115 471	24 428	18 204	16 307	120 551	59 808	24 708	16 867	15 752
1985	162 065	100 889	19 293	16 990	14 256	103 718	51 386	19 619	15 772	13 759
1986	173 105	111 615	17 113	18 495	14 925	110 416	58 035	17 330	17 199	14 422
1987	164 550	109 713	13 486	16 659	13 853	105 363	59 237	13 593	15 497	13 383
1988	174 274	118 896	12 500	18 105	14 149	112 270	65 358	12 599	16 891	13 662
1989	172 492	116 905	11 228	19 781	13 290	110 681	64 392	11 312	18 398	12 817
1990	168 550	115 072	10 793	18 716	12 717	108 327	64 190	10 873	17 365	12 220
1991	156 997	104 136	10 321	18 290	11 878	101 150	58 021	10 438	16 844	11 386
1992	163 204	108 495	10 852	20 078	11 917	104 224	59 526	10 941	18 461	11 429
1993	160 405	107 819	10 722	18 376	11 704	103 284	60 302	10 786	16 902	11 299

3. Straßenverkehrsunfällen mit Personenschaden und Verunglückte 1985 – 1993 nach Straßenarten

Art des Nachweises	1985	1986	1987	1988	1989	1990	1991	1992	1993
auf Autobahnen									
Unfälle mit Personenschaden	3 583	4 351	4 446	5 084	5 154	5 779	5 519	5 249	5 543
Verunglückte Personen	5 503	6 439	6 862	7 836	8 078	9 167	8 417	8 221	8 718
davon									
Getötete	137	170	128	152	176	184	175	147	160
Schwerverletzte	1 397	1 587	1 662	1 850	1 855	2 097	1 968	1 908	2 008
Leichtverletzte	3 969	4 682	5 072	5 834	6 047	6 886	6 274	6 166	6 550
auf Bundesstraßen									
Unfälle mit Personenschaden	16 789	17 864	17 337	18 507	17 962	17 550	15 998	16 261	15 953
davon									
innerhalb von Ortschaften	11 548	12 278	11 718	12 453	12 162	11 681	10 723	10 919	10 535
außerhalb von Ortschaften	5 241	5 586	5 619	6 054	5 800	5 869	5 275	5 342	5 418
Verunglückte Personen	22 402	23 978	23 320	25 447	24 555	24 050	21 599	22 150	21 752
davon									
Getötete	460	486	417	467	444	392	366	374	355
Schwerverletzte	6 247	6 487	6 167	6 562	6 063	5 867	5 123	5 220	4 904
Leichtverletzte	15 695	17 005	16 736	18 418	18 048	17 791	16 110	16 556	16 493
auf Landstraßen									
Unfälle mit Personenschaden	21 191	22 943	21 813	23 350	22 931	22 491	21 375	22 929	22 756
davon									
innerhalb von Ortschaften	13 795	14 976	14 061	15 001	14 460	14 224	13 536	14 677	14 317
außerhalb von Ortschaften	7 396	7 967	7 752	8 349	8 471	8 267	7 839	8 252	8 439
Verunglückte Personen	27 941	30 461	29 041	31 180	30 526	29 852	28 632	30 273	30 347
davon									
Getötete	558	596	546	596	566	530	458	495	462
Schwerverletzte	8 346	8 996	8 228	8 769	8 266	7 562	7 430	7 573	7 616
Leichtverletzte	19 037	20 869	20 267	21 815	21 694	21 760	20 744	22 205	22 269
auf Kreisstraßen									
Unfälle mit Personenschaden	8 342	8 892	8 385	8 998	8 863	8 331	8 093	8 222	8 308
davon									
innerhalb von Ortschaften	5 555	6 019	5 560	5 961	5 905	5 378	5 230	5 341	5 265
außerhalb von Ortschaften	2 787	2 873	2 825	3 037	2 958	2 953	2 863	2 881	3 043
Verunglückte Personen	10 735	11 468	10 929	11 686	11 488	10 776	10 565	10 616	10 686
davon									
Getötete	213	217	187	240	205	181	169	168	160
Schwerverletzte	3 489	3 459	3 354	3 395	3 195	2 954	2 982	2 887	2 914
Leichtverletzte	7 033	7 792	7 388	8 051	8 088	7 641	7 414	7 561	7 612
auf anderen Straßen									
Unfälle mit Personenschaden	31 500	32 343	29 783	30 558	30 561	29 185	27 120	28 169	27 130
davon									
innerhalb von Ortschaften	29 324	30 26	27 760	28 475	28 370	27 005	25 057	26 078	25 022
außerhalb von Ortschaften	2 176	2 117	2 023	2 083	2 191	2 180	2 063	2 091	2 108
Verunglückte Personen	37 137	38 070	35 211	36 121	36 034	34 482	31 937	32 964	31 781
davon									
Getötete	324	338	266	272	251	233	242	194	192
Schwerverletzte	9 863	9 992	8 935	8 971	8 615	7 920	7 338	7 170	7 007
Leichtverletzte	26 950	27 740	26 010	26 878	27 168	26 329	24 357	25 600	24 582
auf Straßen aller Art									
Unfälle mit Personenschaden	81 405	86 393	81 764	86 497	85 471	83 336	78 105	80 830	79 690
davon									
innerhalb von Ortschaften	60 222	63 499	59 099	61 890	60 897	58 288	54 546	57 015	55 139
außerhalb von Ortschaften	21 183	22 894	22 665	24 607	24 574	25 048	23 559	23 815	24 551
Verunglückte Personen	103 718	110 416	105 363	112 270	110 681	108 327	101 150	104 224	103 284
davon									
Getötete	1 692	1 807	1 544	1 727	1 642	1 520	1 410	1 378	1 329
Schwerverletzte	29 342	30 521	28 346	29 547	27 994	26 400	24 841	24 758	24 449
Leichtverletzte	72 684	78 088	75 473	80 996	81 045	80 407	74 899	78 088	77 506

4. Straßenverkehrsunfälle und Unfallfolgen 1993 nach Ortslage

4.1 Nach Monaten
4.1.1 Grundzahlen

Unfälle Verunglückte	Ins- gesamt	Januar	Februar	März	April	Mai	Juni	Juli	August	Septem- ber	Oktober	Novem- ber	Dezem- ber
Innerhalb von Ortschaften													
Unfälle mit Personenschaden	55 139	3 937	3 287	4 013	4 690	5 682	5 442	4 828	4 361	5 172	4 705	4 203	4 819
mit schwerem Sachschaden	19 562	1 660	1 504	1 558	1 522	1 502	1 586	1 662	1 429	1 753	1 766	1 685	1 935
Zusammen ...	74 701	5 597	4 791	5 571	6 212	7 184	7 028	6 490	5 790	6 925	6 471	5 888	6 754
Verunglückte Getötete	443	45	34	31	31	24	30	18	38	36	42	55	59
Schwerverletzte	13 512	1 037	811	987	1 109	1 361	1 323	1 156	1 076	1 191	1 166	1 058	1 237
Leichtverletzte	52 562	3 702	3 119	3 876	4 480	5 397	5 149	4 677	4 142	5 027	4 486	3 926	4 581
Zusammen ...	66 517	4 784	3 964	4 894	5 620	6 782	6 502	5 851	5 256	6 254	5 694	5 039	5 877
Außerhalb von Ortschaften, ohne Autobahn													
Unfälle mit Personenschaden	19 008	1 329	1 259	1 356	1 556	1 860	1 775	1 734	1 627	1 731	1 620	1 375	1 786
mit schwerem Sachschaden	7 338	598	613	554	563	594	577	635	474	618	701	600	811
Zusammen ...	26 346	1 927	1 872	1 910	2 119	2 454	2 352	2 369	2 101	2 349	2 321	1 975	2 597
Verunglückte Getötete	726	58	55	57	60	50	60	68	70	59	59	71	59
Schwerverletzte	8 929	622	566	593	699	854	845	901	852	780	775	625	817
Leichtverletzte	18 394	1 223	1 240	1 311	1 533	1 793	1 672	1 660	1 486	1 682	1 620	1 363	1 811
Zusammen ...	28 049	1 903	1 861	1 961	2 292	2 697	2 577	2 629	2 408	2 521	2 454	2 059	2 687
auf Autobahnen													
Unfälle mit Personenschaden	5 543	352	404	411	524	516	497	519	438	509	494	427	452
mit schwerem Sachschaden	7 393	537	593	572	641	603	545	680	545	670	677	599	731
Zusammen ...	12 936	889	997	983	1 165	1 119	1 042	1 199	983	1 179	1 171	1 026	1 183
Verunglückte Getötete	160	9	15	16	20	12	11	12	15	13	16	7	14
Schwerverletzte	2 008	129	146	146	182	201	180	183	159	184	189	156	153
Leichtverletzte	6 550	414	462	468	631	575	561	609	539	608	633	507	543
Zusammen ...	8 718	552	623	630	833	788	752	804	713	805	838	670	710
Außerhalb von Ortschaften, einschließlich Autobahn													
Unfälle mit Personenschaden	24 551	1 681	1 663	1 767	2 080	2 376	2 272	2 253	2 065	2 240	2 114	1 802	2 238
mit schwerem Sachschaden	14 731	1 135	1 206	1 126	1 204	1 197	1 122	1 315	1 019	1 288	1 378	1 199	1 542
Zusammen ...	39 282	2 816	2 869	2 893	3 284	3 573	3 394	3 568	3 084	3 528	3 492	3 001	3 780
Verunglückte Getötete	886	67	70	73	80	62	71	80	85	72	75	78	73
Schwerverletzte	10 937	751	712	739	881	1 055	1 025	1 084	1 011	964	964	781	970
Leichtverletzte	24 944	1 637	1 702	1 779	2 164	2 368	2 233	2 269	2 025	2 290	2 253	1 870	2 354
Zusammen ...	36 767	2 455	2 484	2 591	3 125	3 485	3 329	3 433	3 121	3 326	3 292	2 729	3 397
Innerhalb und außerhalb von Ortschaften													
Unfälle mit Personenschaden	79 690	5 618	4 950	5 780	6 770	8 058	7 714	7 081	6 426	7 412	6 819	6 005	7 057
mit schwerem Sachschaden	34 293	2 795	2 710	2 684	2 726	2 699	2 708	2 977	2 448	3 041	3 144	2 884	3 477
Insgesamt ...	113 983	8 413	7 660	8 464	9 496	10 757	10 422	10 058	8 874	10 453	9 963	8 889	10 534
Verunglückte Getötete	1 329	112	104	104	111	86	101	98	123	108	117	133	132
Schwerverletzte	24 449	1 788	1 523	1 726	1 990	2 416	2 348	2 240	2 087	2 155	2 130	1 839	2 207
Leichtverletzte	77 506	5 339	4 821	5 655	6 644	7 765	7 382	6 946	6 167	7 317	6 739	5 796	6 935
Insgesamt ...	103 284	7 239	6 448	7 485	8 745	10 267	9 831	9 284	8 377	9 580	8 986	7 768	9 274

4.1.2 Nach Tagesdatum und Ortslage im Januar 1993

Tagesdatum		Unfälle mit Personen- schaden	Davon mit			Verunglückte			Unfälle mit schwerem 1) Sachschaden	Unfälle mit Personen- und schwerem 1) Sachschaden
Ortslage			Getöteten	Schwer- verletzten	Leicht- verletzten	Getötete	Schwer- verletzte	Leicht- verletzte		
Innerorts										
1.	Freitag	57	1	18	38	1	19	63	39	96
2.	S a m s t a g	63	2	7	54	2	8	73	34	97
3.	S o n n t a g	27	-	7	20	-	7	32	25	52
4.	Montag	87	1	23	63	1	25	80	38	125
5.	Dienstag	105	4	19	82	4	21	100	35	140
6.	Mittwoch	142	3	37	102	3	38	143	73	215
7.	Donnerstag	137	1	44	92	1	46	115	66	203
8.	Freitag	148	3	41	104	3	41	126	58	206
9.	S a m s t a g	122	2	31	89	2	37	126	75	197
10.	S o n n t a g	73	-	20	53	-	20	76	43	116
11.	Montag	240	1	58	181	1	59	214	74	314
12.	Dienstag	179	2	40	137	2	40	170	72	251
13.	Mittwoch	156	1	34	121	1	37	146	53	209
14.	Donnerstag	133	1	34	98	1	35	113	49	182
15.	Freitag	136	-	29	107	-	30	130	53	189
16.	S a m s t a g	76	2	26	48	2	32	60	35	111
17.	S o n n t a g	98	3	16	79	3	17	108	33	131
18.	Montag	131	2	37	92	2	39	112	46	177
19.	Dienstag	117	1	28	88	1	30	111	53	170
20.	Mittwoch	217	2	59	156	2	61	194	85	302
21.	Donnerstag	128	2	38	88	2	42	111	48	176
22.	Freitag	253	3	59	191	3	61	221	76	329
23.	S a m s t a g	107	1	23	83	1	24	122	43	150
24.	S o n n t a g	57	-	20	37	-	21	58	27	84
25.	Montag	151	1	46	104	1	50	133	68	219
26.	Dienstag	132	1	31	100	1	34	124	54	186
27.	Mittwoch	141	2	33	106	2	33	135	52	193
28.	Donnerstag	176	-	32	144	-	32	172	66	242
29.	Freitag	185	2	44	139	2	50	174	91	276
30.	S a m s t a g	102	1	32	69	1	36	99	58	160
31.	S o n n t a g	61	-	12	49	-	12	61	38	99
Zusammen		3 937	45	978	2 914	45	1 037	3 702	1 660	5 597
Außerorts, einschließlich Autobahn										
1.	Freitag	40	3	13	24	3	21	42	24	64
2.	S a m s t a g	40	2	13	25	5	24	38	19	59
3.	S o n n t a g	26	1	10	15	1	13	27	21	47
4.	Montag	24	1	8	15	1	14	19	17	41
5.	Dienstag	37	1	15	21	1	17	30	23	60
6.	Mittwoch	51	1	10	40	1	15	50	38	89
7.	Donnerstag	39	1	9	29	1	15	44	28	67
8.	Freitag	56	2	19	35	2	20	48	27	83
9.	S a m s t a g	62	4	21	37	4	33	49	61	123
10.	S o n n t a g	44	-	17	27	-	23	49	19	63
11.	Montag	67	1	22	44	2	30	65	65	132
12.	Dienstag	76	2	24	50	2	30	66	52	128
13.	Mittwoch	77	-	24	53	-	28	70	52	129
14.	Donnerstag	43	2	14	27	2	20	43	39	82
15.	Freitag	65	5	24	36	5	32	57	39	104
16.	S a m s t a g	45	3	15	27	3	22	55	20	65
17.	S o n n t a g	46	1	21	24	2	25	44	25	71
18.	Montag	41	3	8	30	3	12	39	32	73
19.	Dienstag	47	2	11	34	2	15	53	42	89
20.	Mittwoch	59	1	19	39	1	20	58	49	108
21.	Donnerstag	68	1	27	40	1	37	61	32	100
22.	Freitag	71	2	21	48	2	25	78	54	125
23.	S a m s t a g	47	1	15	31	1	21	46	40	87
24.	S o n n t a g	38	3	12	23	3	19	37	24	62
25.	Montag	105	1	34	70	4	45	114	64	169
26.	Dienstag	50	2	11	37	2	12	50	35	85
27.	Mittwoch	87	3	34	50	3	47	73	52	139
28.	Donnerstag	59	2	16	41	2	27	70	48	107
29.	Freitag	69	4	18	47	4	21	69	48	117
30.	S a m s t a g	54	2	26	26	2	35	48	24	78
31.	S o n n t a g	48	2	21	25	2	33	45	22	70
Zusammen		1 681	59	552	1 070	67	751	1 637	1 135	2 816
Innerorts und außerorts										
1.	Freitag	97	4	31	62	4	40	105	63	160
2.	S a m s t a g	103	4	20	79	7	32	111	53	156
3.	S o n n t a g	53	1	17	35	1	20	59	46	99
4.	Montag	111	2	31	78	2	39	99	55	166
5.	Dienstag	142	5	34	103	5	38	130	58	200
6.	Mittwoch	193	4	47	142	4	53	193	111	304
7.	Donnerstag	176	2	53	121	2	61	159	94	270
8.	Freitag	204	5	60	139	5	61	174	85	289
9.	S a m s t a g	184	6	52	126	6	70	175	136	320
10.	S o n n t a g	117	-	37	80	-	43	125	62	179
11.	Montag	307	2	80	225	3	89	279	139	446
12.	Dienstag	255	4	64	187	4	70	236	124	379
13.	Mittwoch	233	1	58	174	1	65	216	105	338
14.	Donnerstag	176	3	48	125	3	55	156	88	264
15.	Freitag	201	5	53	143	5	62	187	92	293
16.	S a m s t a g	121	5	41	75	5	54	115	55	176
17.	S o n n t a g	144	4	37	103	5	42	152	58	202
18.	Montag	172	5	45	122	5	51	151	78	250
19.	Dienstag	164	3	39	122	3	45	164	95	259
20.	Mittwoch	276	3	78	195	3	81	252	134	410
21.	Donnerstag	196	3	65	128	3	79	172	80	276
22.	Freitag	324	5	80	239	5	86	299	130	454
23.	S a m s t a g	154	2	38	114	2	45	168	83	237
24.	S o n n t a g	95	3	32	60	3	40	95	51	146
25.	Montag	256	2	80	174	5	95	247	132	388
26.	Dienstag	182	3	42	137	3	46	174	89	271
27.	Mittwoch	228	5	67	166	5	80	208	104	332
28.	Donnerstag	235	2	48	185	2	59	242	114	349
29.	Freitag	254	6	62	186	6	71	243	139	393
30.	S a m s t a g	156	3	58	95	3	71	147	82	238
31.	S o n n t a g	109	2	33	74	2	45	106	60	169
Insgesamt		5 618	104	1 530	3 984	112	1 788	5 339	2 795	8 413

1) Von DM 4 000 und mehr bei einem der Geschädigten

Tagesdatum		Unfälle mit Personen- schaden	Davon mit			Verunglückte			Unfälle mit schwerem 1) Sachschaden	Unfälle mit Personen- und schwerem 1) Sachschaden
Ortslage			Getöteten	Schwer- verletzten	Leicht- verletzten	Getötete	Schwer- verletzte	Leicht- verletzte		
Innerorts										
1.	Montag	148	-	41	107	-	42	137	59	207
2.	Dienstag	133	2	26	105	2	26	129	53	186
3.	Mittwoch	152	-	36	116	-	39	147	66	218
4.	Donnerstag	119	1	36	82	1	38	96	49	168
5.	Freitag	142	2	34	106	2	36	131	47	189
6.	S a m s t a g	106	-	20	86	-	21	113	60	166
7.	S o n n t a g	66	-	13	53	-	14	67	65	131
8.	Montag	109	1	22	86	1	24	105	40	149
9.	Dienstag	104	3	33	68	3	37	88	42	146
10.	Mittwoch	141	5	34	102	5	38	129	38	179
11.	Donnerstag	132	-	30	102	-	31	119	59	191
12.	Freitag	142	3	34	105	3	34	128	55	197
13.	S a m s t a g	85	2	18	65	3	24	88	49	134
14.	S o n n t a g	61	-	14	47	-	16	64	41	102
15.	Montag	96	-	21	75	-	22	90	32	128
16.	Dienstag	140	2	28	110	2	29	127	65	205
17.	Mittwoch	152	1	31	120	1	31	141	72	224
18.	Donnerstag	111	1	29	81	1	31	93	66	177
19.	Freitag	184	1	35	148	1	37	186	86	270
20.	S a m s t a g	101	1	24	76	1	28	100	44	145
21.	S o n n t a g	98	1	23	74	1	31	101	45	143
22.	Montag	128	2	34	92	2	36	118	67	195
23.	Dienstag	109	-	24	85	-	25	105	61	170
24.	Mittwoch	102	1	25	76	1	28	83	35	137
25.	Donnerstag	96	-	24	72	-	24	86	47	143
26.	Freitag	162	-	34	128	-	36	163	66	228
27.	S a m s t a g	107	2	18	87	3	24	120	66	173
28.	S o n n t a g	61	1	9	51	1	9	65	29	90
Zusammen		3 287	32	750	2 505	34	811	3 119	1 504	4 791
Außerorts, einschließlich Autobahn										
1.	Montag	67	2	19	46	2	22	72	39	106
2.	Dienstag	64	1	24	39	1	28	47	43	107
3.	Mittwoch	76	4	26	46	6	35	82	47	123
4.	Donnerstag	70	-	18	52	-	20	75	36	106
5.	Freitag	63	3	14	46	3	18	70	44	107
6.	S a m s t a g	48	4	15	29	4	23	56	38	86
7.	S o n n t a g	60	3	21	36	3	35	63	37	97
8.	Montag	46	-	19	27	-	21	42	38	84
9.	Dienstag	49	1	16	32	1	18	39	30	79
10.	Mittwoch	43	-	17	26	-	20	48	40	83
11.	Donnerstag	56	1	25	30	1	34	43	34	90
12.	Freitag	103	6	25	72	7	35	107	63	166
13.	S a m s t a g	46	2	13	31	2	15	42	32	78
14.	S o n n t a g	60	-	27	33	-	33	59	24	84
15.	Montag	36	4	12	20	5	19	29	29	65
16.	Dienstag	69	4	28	37	7	32	75	61	130
17.	Mittwoch	74	2	31	41	2	43	71	60	134
18.	Donnerstag	30	2	9	19	3	14	31	32	62
19.	Freitag	111	4	27	80	4	40	117	80	191
20.	S a m s t a g	36	1	11	24	1	16	41	39	75
21.	S o n n t a g	80	4	27	49	4	42	94	83	163
22.	Montag	75	7	16	52	9	23	78	61	136
23.	Dienstag	46	-	12	34	-	13	50	27	73
24.	Mittwoch	43	-	16	27	-	22	42	36	79
25.	Donnerstag	41	-	19	22	-	21	38	32	73
26.	Freitag	56	4	21	31	4	26	51	53	109
27.	S a m s t a g	70	1	21	48	1	31	80	40	110
28.	S o n n t a g	45	-	12	33	-	13	60	28	73
Zusammen		1 663	60	541	1 062	70	712	1 702	1 206	2 869
Innerorts und außerorts										
1.	Montag	215	2	60	153	2	64	209	98	313
2.	Dienstag	197	3	50	144	3	54	176	96	293
3.	Mittwoch	228	4	62	162	6	74	229	113	341
4.	Donnerstag	189	1	54	134	1	58	171	85	274
5.	Freitag	205	5	48	152	5	54	201	91	296
6.	S a m s t a g	154	4	35	115	4	44	169	98	252
7.	S o n n t a g	126	3	34	89	3	49	130	102	228
8.	Montag	155	1	41	113	1	45	147	78	233
9.	Dienstag	153	4	49	100	4	55	127	72	225
10.	Mittwoch	184	5	51	128	5	58	177	78	262
11.	Donnerstag	188	1	55	132	1	65	162	93	281
12.	Freitag	245	9	59	177	10	69	235	118	363
13.	S a m s t a g	131	4	31	96	5	39	130	81	212
14.	S o n n t a g	121	-	41	86	-	49	123	65	186
15.	Montag	132	4	33	95	5	41	119	61	193
16.	Dienstag	209	6	56	147	9	61	202	126	335
17.	Mittwoch	226	3	62	161	3	74	212	132	358
18.	Donnerstag	141	3	38	100	4	45	124	98	239
19.	Freitag	295	5	62	228	5	77	303	166	461
20.	S a m s t a g	137	2	35	100	2	44	141	83	220
21.	S o n n t a g	178	5	50	123	5	73	195	128	306
22.	Montag	203	9	50	144	11	59	196	128	331
23.	Dienstag	155	-	36	119	-	38	155	88	243
24.	Mittwoch	145	1	41	103	1	50	125	71	216
25.	Donnerstag	137	-	43	94	-	45	124	79	216
26.	Freitag	218	4	55	159	4	62	214	119	337
27.	S a m s t a g	177	3	39	135	4	55	200	106	283
28.	S o n n t a g	106	1	21	84	1	22	125	57	163
Insgesamt		4 950	92	1 291	3 567	104	1 523	4 821	2 710	7 660

1) Von DM 4 000 und mehr bei einem der Geschädigten

Noch: 4.1.2 Nach Tagesdatum und Ortslage im März 1993

Tagesdatum		Unfälle mit Personen- schaden	Davon mit			Verunglückte			Unfälle mit schwerem 1) Sachschaden	Unfälle mit Personen- und schwerem 1) Sachschaden
Ortslage			Getöteten	Schwer- verletzten	Leicht- verletzten	Getötete	Schwer- verletzte	Leicht- verletzte		
Innerorts										
1.	Montag	108	2	23	83	2	25	96	49	157
2.	Dienstag	113	1	25	87	1	25	98	43	156
3.	Mittwoch	99	2	21	76	2	23	90	57	156
4.	Donnerstag	113	2	21	90	2	21	111	45	158
5.	Freitag	136	1	29	106	1	33	128	66	202
6.	S a m s t a g	123	-	22	101	-	23	151	82	205
7.	S o n n t a g	76	-	16	60	-	21	95	39	116
8.	Montag	170	1	38	131	1	42	161	52	222
9.	Dienstag	147	1	31	115	2	34	141	55	202
10.	Mittwoch	108	-	28	80	-	30	102	48	156
11.	Donnerstag	129	1	36	92	1	38	118	45	174
12.	Freitag	156	2	29	125	2	30	155	59	215
13.	S a m s t a g	134	1	31	102	1	32	138	51	185
14.	S o n n t a g	88	-	19	69	-	23	93	36	124
15.	Montag	170	-	45	125	-	45	156	40	210
16.	Dienstag	154	1	38	115	1	44	142	59	213
17.	Mittwoch	113	2	25	86	2	26	103	56	169
18.	Donnerstag	113	2	28	83	2	32	95	40	153
19.	Freitag	186	1	37	148	1	41	171	64	250
20.	S a m s t a g	144	2	34	108	2	37	145	46	190
21.	S o n n t a g	85	-	26	59	-	30	94	27	112
22.	Montag	161	-	32	129	-	32	150	62	223
23.	Dienstag	135	1	35	99	1	38	127	55	190
24.	Mittwoch	142	2	34	106	2	34	133	42	184
25.	Donnerstag	179	-	34	145	-	35	179	66	245
26.	Freitag	154	1	38	115	1	39	144	59	213
27.	S a m s t a g	89	-	22	67	-	24	84	44	133
28.	S o n n t a g	77	1	16	60	1	17	81	42	119
29.	Montag	130	1	37	92	1	40	125	41	171
30.	Dienstag	150	-	38	112	-	40	153	45	195
31.	Mittwoch	131	2	32	97	2	33	117	43	174
Zusammen		4 013	30	920	3 063	31	987	3 876	1 558	5 571
Außerorts, einschließlich Autobahn										
1.	Montag	51	2	18	31	3	26	40	32	83
2.	Dienstag	47	1	14	32	1	18	47	30	77
3.	Mittwoch	40	2	15	23	2	18	33	25	65
4.	Donnerstag	39	-	10	29	-	12	35	24	63
5.	Freitag	49	2	13	34	3	18	63	42	91
6.	S a m s t a g	62	1	22	39	1	36	78	62	124
7.	S o n n t a g	49	2	18	29	2	26	50	35	84
8.	Montag	95	2	31	62	2	38	91	56	151
9.	Dienstag	67	3	12	52	3	13	77	38	105
10.	Mittwoch	53	2	19	32	2	21	48	27	80
11.	Donnerstag	49	-	18	31	-	24	42	31	80
12.	Freitag	75	1	14	60	1	18	93	52	127
13.	S a m s t a g	56	3	19	34	4	26	50	25	81
14.	S o n n t a g	65	2	18	45	4	24	74	20	85
15.	Montag	52	3	15	34	3	20	48	44	96
16.	Dienstag	51	2	13	36	2	15	44	31	82
17.	Mittwoch	51	3	13	35	3	16	56	31	82
18.	Donnerstag	42	-	23	19	-	26	33	39	81
19.	Freitag	60	-	18	42	-	22	61	46	106
20.	S a m s t a g	84	5	29	50	7	39	95	34	118
21.	S o n n t a g	71	2	28	41	2	32	63	26	97
22.	Montag	73	4	15	54	4	18	77	34	107
23.	Dienstag	54	1	20	33	2	27	45	29	83
24.	Mittwoch	54	3	15	36	3	19	48	33	87
25.	Donnerstag	53	3	15	35	4	26	59	50	103
26.	Freitag	57	4	22	31	4	37	58	51	108
27.	S a m s t a g	46	3	16	27	3	20	46	33	79
28.	S o n n t a g	72	1	26	45	1	36	81	28	100
29.	Montag	53	4	16	33	4	23	51	37	90
30.	Dienstag	49	-	14	35	-	18	54	45	94
31.	Mittwoch	48	3	19	26	3	27	39	36	84
Zusammen		1 767	64	558	1 145	73	739	1 779	1 126	2 893
Innerorts und außerorts										
1.	Montag	159	4	41	114	5	51	136	81	240
2.	Dienstag	160	2	39	119	2	43	145	73	233
3.	Mittwoch	139	4	36	99	4	41	123	82	221
4.	Donnerstag	152	2	31	119	2	33	146	69	221
5.	Freitag	185	3	42	140	4	51	191	108	293
6.	S a m s t a g	185	1	44	140	1	59	229	144	329
7.	S o n n t a g	125	2	34	89	2	47	145	74	199
8.	Montag	265	3	69	193	3	80	252	108	373
9.	Dienstag	214	4	43	167	5	47	218	93	307
10.	Mittwoch	161	2	47	112	2	51	150	75	236
11.	Donnerstag	178	1	54	123	1	62	160	76	254
12.	Freitag	231	3	43	185	3	48	248	111	342
13.	S a m s t a g	190	4	50	136	5	58	188	76	266
14.	S o n n t a g	153	2	37	114	4	47	167	56	209
15.	Montag	222	3	60	159	3	65	204	84	306
16.	Dienstag	205	3	51	151	3	59	186	90	295
17.	Mittwoch	164	5	38	121	5	42	159	87	251
18.	Donnerstag	155	2	51	102	2	58	128	79	234
19.	Freitag	246	1	55	190	1	63	232	110	356
20.	S a m s t a g	228	7	63	158	9	76	240	80	308
21.	S o n n t a g	156	2	54	100	2	62	157	53	209
22.	Montag	234	4	47	183	4	56	227	96	330
23.	Dienstag	189	2	55	132	3	65	172	84	273
24.	Mittwoch	196	5	49	142	5	53	181	75	271
25.	Donnerstag	232	3	49	180	4	61	238	116	348
26.	Freitag	211	5	60	146	5	76	202	110	321
27.	S a m s t a g	135	3	38	94	3	44	130	77	212
28.	S o n n t a g	149	2	42	105	2	53	162	70	219
29.	Montag	183	5	53	125	5	63	176	78	261
30.	Dienstag	199	-	52	147	-	58	207	90	289
31.	Mittwoch	179	5	51	123	5	60	156	79	258
Insgesamt		5 780	94	1 478	4 208	104	1 726	5 655	2 684	8 464

1) Von DM 4 000 und mehr bei einem der Geschädigten

Noch: 4. Straßenverkehrsunfälle und Verunglückte
 Noch 4.1.2 Nach Tagesdatum und Ortslage im A p r i l 1993

Tagesdatum		Unfälle mit Personen- schaden	Davon mit			Verunglückte			Unfälle mit schwerem 1) Sachschaden	Unfälle mit Personen- und schwerem 1) Sachschaden
Ortslage			Getöteten	Schwer- verletzten	Leicht- verletzten	Getötete	Schwer- verletzte	Leicht- verletzte		
Innerorts										
1.	Donnerstag	163	3	28	132	3	30	157	68	231
2.	Freitag	133	-	29	104	-	33	136	53	186
3.	S a m s t a g	97	1	22	74	1	26	100	50	147
4.	S o n n t a g	89	-	18	71	-	20	101	47	136
5.	Montag	172	1	30	141	2	32	173	60	232
6.	Dienstag	172	-	27	145	-	28	172	60	232
7.	Mittwoch	109	-	28	81	-	28	99	58	167
8.	Donnerstag	145	3	28	114	3	30	131	38	183
9.	Freitag	71	-	25	46	-	28	66	30	101
10.	S a m s t a g	120	2	25	93	2	26	128	34	154
11.	S o n n t a g	59	-	12	47	-	19	62	33	92
12.	Montag	61	-	23	38	-	23	55	33	94
13.	Dienstag	128	1	23	104	1	25	145	60	188
14.	Mittwoch	130	1	28	101	1	30	122	60	190
15.	Donnerstag	152	2	32	118	2	34	133	53	205
16.	Freitag	148	-	42	106	-	43	130	37	185
17.	S a m s t a g	133	1	27	105	1	29	148	71	204
18.	S o n n t a g	98	2	25	71	2	30	90	52	150
19.	Montag	202	-	40	162	-	46	204	72	274
20.	Dienstag	203	1	48	154	1	58	187	49	252
21.	Mittwoch	190	1	47	142	1	48	163	42	232
22.	Donnerstag	172	1	28	143	2	29	172	47	219
23.	Freitag	207	2	49	156	3	52	180	40	247
24.	S a m s t a g	193	-	48	145	-	49	183	46	239
25.	S o n n t a g	141	-	44	97	-	49	134	30	171
26.	Montag	207	-	35	172	-	35	196	59	266
27.	Dienstag	206	-	49	157	-	49	180	58	264
28.	Mittwoch	242	2	48	192	2	53	221	55	297
29.	Donnerstag	264	3	48	213	3	49	248	59	323
30.	Freitag	283	1	71	211	1	78	264	68	351
Zusammen		4 690	28	1 027	3 635	31	1 109	4 480	1 522	6 212
Außerorts, einschließlich Autobahn										
1.	Donnerstag	88	4	28	56	4	35	85	41	129
2.	Freitag	64	1	24	39	1	28	65	62	126
3.	S a m s t a g	68	2	22	44	3	33	79	26	94
4.	S o n n t a g	70	-	26	44	-	33	85	54	124
5.	Montag	85	2	30	53	2	37	81	44	129
6.	Dienstag	78	3	16	59	3	18	95	65	143
7.	Mittwoch	55	2	16	37	2	21	64	39	94
8.	Donnerstag	50	3	16	31	4	18	51	28	78
9.	Freitag	73	5	24	44	5	29	76	32	105
10.	S a m s t a g	54	1	19	34	1	33	60	32	86
11.	S o n n t a g	47	2	19	26	2	24	58	19	66
12.	Montag	53	-	20	33	-	28	64	26	79
13.	Dienstag	80	3	25	52	3	35	83	57	137
14.	Mittwoch	72	2	22	48	2	30	69	50	122
15.	Donnerstag	54	2	17	35	3	20	55	39	93
16.	Freitag	61	2	23	36	2	28	56	26	87
17.	S a m s t a g	63	1	20	42	1	30	74	42	105
18.	S o n n t a g	50	3	22	25	4	29	49	51	101
19.	Montag	80	1	24	55	1	29	85	60	140
20.	Dienstag	77	2	25	50	2	33	72	50	127
21.	Mittwoch	77	3	28	46	3	31	78	42	119
22.	Donnerstag	62	3	20	39	3	28	67	46	108
23.	Freitag	82	3	21	58	3	24	89	43	125
24.	S a m s t a g	76	2	25	49	2	28	74	39	115
25.	S o n n t a g	76	5	23	48	5	37	77	22	98
26.	Montag	74	2	21	51	2	25	77	34	108
27.	Dienstag	69	3	23	43	3	28	67	30	99
28.	Mittwoch	87	5	33	49	5	47	76	34	121
29.	Donnerstag	77	5	29	43	5	38	79	30	107
30.	Freitag	78	4	22	52	4	24	74	41	119
Zusammen		2 080	76	683	1 321	80	881	2 164	1 204	3 284
Innerorts und außerorts										
1.	Donnerstag	251	7	56	188	7	65	242	109	360
2.	Freitag	197	1	53	143	1	61	201	115	312
3.	S a m s t a g	165	3	44	118	4	59	179	76	241
4.	S o n n t a g	159	-	44	115	-	53	186	101	260
5.	Montag	257	3	60	194	4	69	254	104	361
6.	Dienstag	250	3	43	204	3	46	267	125	375
7.	Mittwoch	164	2	44	118	2	49	163	97	261
8.	Donnerstag	195	6	44	145	7	48	182	66	261
9.	Freitag	144	5	49	90	5	57	142	62	206
10.	S a m s t a g	174	3	44	127	3	59	188	66	240
11.	S o n n t a g	106	2	31	73	2	43	120	52	158
12.	Montag	114	-	43	71	-	51	119	59	173
13.	Dienstag	208	4	48	156	4	60	228	117	325
14.	Mittwoch	202	3	50	149	3	60	191	110	312
15.	Donnerstag	206	4	49	153	5	54	188	92	298
16.	Freitag	209	2	65	142	2	71	186	63	272
17.	S a m s t a g	196	2	47	147	2	59	222	113	309
18.	S o n n t a g	148	5	47	96	6	59	139	103	251
19.	Montag	282	1	64	217	1	75	289	132	414
20.	Dienstag	280	3	73	204	3	91	259	99	379
21.	Mittwoch	267	4	75	188	4	79	241	84	351
22.	Donnerstag	234	4	48	182	5	57	239	93	327
23.	Freitag	289	5	70	214	6	76	269	83	372
24.	S a m s t a g	269	2	73	194	2	77	257	85	354
25.	S o n n t a g	217	5	67	145	5	86	211	52	269
26.	Montag	281	2	56	223	2	60	273	93	374
27.	Dienstag	275	3	72	200	3	77	247	88	363
28.	Mittwoch	329	7	81	241	7	100	297	89	418
29.	Donnerstag	341	8	77	256	8	87	327	89	430
30.	Freitag	361	5	93	263	5	102	338	109	470
Insgesamt		6 770	104	1 710	4 956	111	1 990	6 644	2 726	9 496

1) Von DM 4 000 und mehr bei einem der Geschädigten

Noch: 4.1.2 Nach Tagesdatum und Ortslage im M a i 1993

Tagesdatum Ortslage		Unfälle mit Personen- schaden	Davon mit			Verunglückte			Unfälle mit schwerem 1) Sachschaden	Unfälle mit Personen- und schwerem 1) Sachschaden
			Getöteten	Schwer- verletzten	Leicht- verletzten	Getötete	Schwer- verletzte	Leicht- verletzte		
Innerorts										
1. S a m s t a g ...	153	1	40	112	1	47	136	47	200	
2. S o n n t a g ...	118	-	27	91	-	28	120	44	162	
3. M o n t a g ...	198	1	48	149	1	50	175	44	242	
4. D i e n s t a g ...	203	-	45	158	-	47	198	36	239	
5. M i t t w o c h ...	201	-	43	158	-	47	184	45	246	
6. D o n n e r s t a g ...	191	1	39	151	1	41	182	44	235	
7. F r e i t a g ...	173	1	37	135	1	38	171	54	227	
8. S a m s t a g ...	181	-	40	141	-	47	179	56	237	
9. S o n n t a g ...	142	-	27	115	-	32	149	56	198	
10. M o n t a g ...	226	-	48	178	-	52	218	57	283	
11. D i e n s t a g ...	230	1	59	170	1	63	200	25	255	
12. M i t t w o c h ...	221	-	50	171	-	50	209	41	262	
13. D o n n e r s t a g ...	202	1	45	156	1	45	194	49	251	
14. F r e i t a g ...	199	-	43	156	-	44	194	67	266	
15. S a m s t a g ...	159	1	44	114	1	51	151	62	221	
16. S o n n t a g ...	135	3	34	98	3	40	136	39	174	
17. M o n t a g ...	245	1	67	177	1	69	195	53	298	
18. D i e n s t a g ...	205	-	56	149	-	60	176	35	240	
19. M i t t w o c h ...	254	1	70	183	1	75	226	65	319	
20. D o n n e r s t a g ...	145	2	44	99	2	45	142	40	185	
21. F r e i t a g ...	159	1	27	131	1	30	167	63	222	
22. S a m s t a g ...	153	2	25	126	2	28	155	44	197	
23. S o n n t a g ...	119	1	37	81	1	39	107	33	152	
24. M o n t a g ...	206	1	38	167	1	41	201	34	240	
25. D i e n s t a g ...	209	1	44	164	1	47	179	28	237	
26. M i t t w o c h ...	224	-	37	187	-	38	214	51	275	
27. D o n n e r s t a g ...	236	1	42	193	1	46	242	64	300	
28. F r e i t a g ...	268	2	49	217	2	55	272	84	352	
29. S a m s t a g ...	161	1	34	126	1	37	154	58	219	
30. S o n n t a g ...	87	-	10	77	-	10	95	54	141	
31. M o n t a g ...	79	-	16	63	-	19	76	30	109	
Zusammen ...	5 682	24	1 265	4 393	24	1 361	5 397	1 502	7 184	
Außerorts, einschließlich Autobahn										
1. S a m s t a g ...	81	4	35	42	4	50	86	40	121	
2. S o n n t a g ...	55	2	23	30	2	30	61	34	89	
3. M o n t a g ...	74	2	29	43	2	31	67	28	102	
4. D i e n s t a g ...	58	-	19	39	-	23	49	30	88	
5. M i t t w o c h ...	70	1	22	47	1	24	64	19	89	
6. D o n n e r s t a g ...	65	2	19	44	2	25	58	30	95	
7. F r e i t a g ...	63	1	24	38	1	35	60	43	106	
8. S a m s t a g ...	79	3	27	49	3	38	80	34	113	
9. S o n n t a g ...	83	1	31	51	1	37	87	42	125	
10. M o n t a g ...	90	1	34	55	1	40	84	32	122	
11. D i e n s t a g ...	74	1	32	41	1	37	61	43	117	
12. M i t t w o c h ...	60	-	22	38	-	25	62	43	103	
13. D o n n e r s t a g ...	79	1	24	54	1	28	84	66	145	
14. F r e i t a g ...	97	3	33	61	3	41	100	44	141	
15. S a m s t a g ...	82	3	30	49	3	39	80	47	129	
16. S o n n t a g ...	88	3	32	53	3	41	92	32	120	
17. M o n t a g ...	83	1	30	52	1	37	87	38	121	
18. D i e n s t a g ...	73	2	28	43	2	34	70	26	99	
19. M i t t w o c h ...	97	3	24	70	4	24	104	65	162	
20. D o n n e r s t a g ...	83	2	31	50	2	41	92	39	122	
21. F r e i t a g ...	66	1	27	38	1	31	55	43	109	
22. S a m s t a g ...	75	-	33	42	-	42	64	35	110	
23. S o n n t a g ...	95	1	38	56	2	43	94	20	115	
24. M o n t a g ...	69	2	21	46	4	23	62	30	99	
25. D i e n s t a g ...	70	1	29	40	1	31	47	36	106	
26. M i t t w o c h ...	57	2	22	33	3	30	53	36	93	
27. D o n n e r s t a g ...	91	3	29	59	3	39	100	53	144	
28. F r e i t a g ...	118	3	27	88	3	29	128	71	189	
29. S a m s t a g ...	78	4	33	41	7	44	68	27	105	
30. S o n n t a g ...	74	1	25	48	1	38	114	36	110	
31. M o n t a g ...	49	-	20	29	-	25	55	35	84	
Zusammen ...	2 376	54	853	1 469	62	1 055	2 368	1 197	3 573	
Innerorts und außerorts										
1. S a m s t a g ...	234	5	75	154	5	97	222	87	321	
2. S o n n t a g ...	173	2	50	121	2	58	181	78	251	
3. M o n t a g ...	272	3	77	192	3	81	242	72	344	
4. D i e n s t a g ...	261	-	64	197	-	70	247	66	327	
5. M i t t w o c h ...	271	1	65	205	1	71	248	64	335	
6. D o n n e r s t a g ...	256	3	58	195	3	66	240	74	330	
7. F r e i t a g ...	236	2	61	173	2	73	231	97	333	
8. S a m s t a g ...	260	3	67	190	3	85	259	90	350	
9. S o n n t a g ...	225	1	58	166	1	69	236	98	323	
10. M o n t a g ...	316	1	82	233	1	92	302	89	405	
11. D i e n s t a g ...	304	2	91	211	2	100	261	68	372	
12. M i t t w o c h ...	281	-	72	209	-	75	271	84	365	
13. D o n n e r s t a g ...	281	2	69	210	2	73	278	115	396	
14. F r e i t a g ...	296	3	76	217	3	85	294	111	407	
15. S a m s t a g ...	241	4	74	163	4	90	231	109	350	
16. S o n n t a g ...	223	6	66	151	6	81	228	71	294	
17. M o n t a g ...	328	2	97	229	2	106	282	91	419	
18. D i e n s t a g ...	278	2	84	192	2	94	246	61	339	
19. M i t t w o c h ...	351	4	94	253	5	99	330	130	481	
20. D o n n e r s t a g ...	228	4	75	149	4	86	234	79	307	
21. F r e i t a g ...	225	2	54	169	2	61	222	106	331	
22. S a m s t a g ...	228	2	58	168	2	70	219	79	307	
23. S o n n t a g ...	214	2	75	137	3	82	201	53	267	
24. M o n t a g ...	275	3	59	213	5	64	263	64	339	
25. D i e n s t a g ...	279	2	73	204	2	78	226	64	343	
26. M i t t w o c h ...	281	2	59	220	3	68	267	87	368	
27. D o n n e r s t a g ...	327	4	71	252	4	85	342	117	444	
28. F r e i t a g ...	386	5	76	305	5	84	400	155	541	
29. S a m s t a g ...	239	5	67	167	8	81	222	85	324	
30. S o n n t a g ...	161	1	35	125	1	48	209	90	251	
31. M o n t a g ...	128	-	36	92	-	44	131	65	193	
Insgesamt ...	8 058	78	2 118	5 862	86	2 416	7 765	2 699	10 757	

1) Von DM 4 000 und mehr bei einem der Geschädigten

Noch: 4.1.2 Nach Tagesdatum und Ortslage im J u n i 1993

Tagesdatum Ortslage		Unfälle mit Personen- schaden	Davon mit		Verunglückte			Unfälle mit schwerem 1) Sachschaden	Unfälle mit Personen- und schwerem 1) Sachschaden
			Getöteten	Schwer- verletzten	Leicht- verletzten	Getötete	Schwer- verletzte		
Innerorts									
1. Dienstag	185	1	46	138	1	48	164	49	234
2. Mittwoch	192	-	37	155	-	41	194	59	251
3. Donnerstag	167	-	34	133	-	36	158	41	208
4. Freitag	224	2	56	166	2	59	197	50	274
5. S a m s t a g	170	-	55	115	-	60	145	43	213
6. S o n n t a g	116	-	40	76	-	47	96	37	153
7. Montag	201	1	49	151	1	53	192	50	251
8. Dienstag	214	1	46	167	1	55	190	53	267
9. Mittwoch	211	2	45	164	2	50	212	49	260
10. Donnerstag	114	1	33	80	1	36	98	35	149
11. Freitag	259	4	46	209	4	51	253	51	310
12. S a m s t a g	112	2	22	88	2	28	106	38	150
13. S o n n t a g	70	-	18	52	-	20	77	42	112
14. Montag	200	-	39	161	-	42	207	90	290
15. Dienstag	214	-	59	155	-	64	191	69	283
16. Mittwoch	249	1	50	198	1	57	245	123	372
17. Donnerstag	159	2	27	130	2	29	150	53	212
18. Freitag	182	-	39	143	-	41	175	57	239
19. S a m s t a g	129	1	32	96	1	34	120	44	173
20. S o n n t a g	103	1	25	77	1	27	120	38	141
21. Montag	228	1	56	171	1	58	195	29	257
22. Dienstag	214	1	37	176	1	37	204	63	277
23. Mittwoch	145	1	31	113	1	33	138	35	180
24. Donnerstag	200	2	40	158	2	42	185	68	268
25. Freitag	198	-	47	151	-	49	194	55	253
26. S a m s t a g	143	1	35	107	1	37	134	48	191
27. S o n n t a g	136	2	36	98	2	38	128	57	193
28. Montag	191	-	36	155	-	37	193	60	251
29. Dienstag	275	2	56	217	2	60	262	54	329
30. Mittwoch	241	1	53	187	1	54	226	46	287
Zusammen	5 442	30	1 225	4 187	30	1 323	5 149	1 586	7 028
Außerorts, einschließlich Autobahn									
1. Dienstag	61	1	19	41	1	21	56	31	92
2. Mittwoch	83	4	26	53	4	31	95	52	135
3. Donnerstag	67	1	36	30	1	42	45	37	104
4. Freitag	66	2	30	34	2	35	63	37	103
5. S a m s t a g	88	3	26	59	3	34	99	36	124
6. S o n n t a g	64	3	23	38	3	29	69	32	96
7. Montag	81	2	23	56	2	26	81	30	111
8. Dienstag	76	2	19	55	2	22	77	37	113
9. Mittwoch	96	-	31	65	-	42	101	39	135
10. Donnerstag	75	2	35	38	2	41	77	26	101
11. Freitag	74	4	24	46	4	39	71	33	107
12. S a m s t a g	59	4	26	29	5	39	50	27	86
13. S o n n t a g	56	3	27	26	3	40	53	30	86
14. Montag	79	1	30	48	1	41	86	37	116
15. Dienstag	83	2	23	58	2	31	80	54	137
16. Mittwoch	97	1	30	66	1	42	96	83	180
17. Donnerstag	55	-	21	34	-	28	55	34	89
18. Freitag	80	2	25	53	2	34	76	52	132
19. S a m s t a g	61	1	22	38	1	28	60	24	85
20. S o n n t a g	88	2	42	44	2	50	69	26	114
21. Montag	76	2	25	49	2	30	69	42	118
22. Dienstag	79	2	34	43	2	44	79	31	110
23. Mittwoch	62	1	23	38	1	30	58	38	100
24. Donnerstag	78	3	19	56	3	21	85	40	118
25. Freitag	73	3	31	39	3	34	58	34	107
26. S a m s t a g	82	4	31	47	4	40	92	39	121
27. S o n n t a g	92	4	30	58	4	33	104	44	136
28. Montag	65	1	28	36	1	35	56	20	85
29. Dienstag	86	3	26	57	3	35	88	44	130
30. Mittwoch	90	7	25	58	7	28	85	33	123
Zusammen	2 272	70	810	1 392	71	1 025	2 233	1 122	3 394
Innerorts und außerorts									
1. Dienstag	246	2	65	179	2	69	220	80	326
2. Mittwoch	275	4	63	208	4	72	289	111	386
3. Donnerstag	234	1	70	163	1	78	203	78	312
4. Freitag	290	4	86	200	4	94	260	87	377
5. S a m s t a g	258	3	81	174	3	94	244	79	337
6. S o n n t a g	180	3	63	114	3	76	165	69	249
7. Montag	282	3	72	207	3	79	273	80	362
8. Dienstag	290	3	65	222	3	77	267	90	380
9. Mittwoch	307	2	76	229	2	92	313	88	395
10. Donnerstag	189	3	68	118	3	77	175	61	250
11. Freitag	333	8	70	255	8	90	324	84	417
12. S a m s t a g	171	6	48	117	7	67	156	65	236
13. S o n n t a g	126	3	45	78	3	60	130	72	198
14. Montag	279	1	69	209	1	83	293	127	406
15. Dienstag	297	2	82	213	2	95	271	123	420
16. Mittwoch	346	2	80	264	2	99	341	206	552
17. Donnerstag	214	2	48	164	2	57	205	87	301
18. Freitag	262	2	64	196	2	75	251	109	371
19. S a m s t a g	190	2	54	134	2	62	180	68	258
20. S o n n t a g	191	3	67	121	3	77	189	64	255
21. Montag	304	3	81	220	3	88	264	71	375
22. Dienstag	293	3	71	219	3	81	283	94	387
23. Mittwoch	207	2	54	151	2	63	196	73	280
24. Donnerstag	278	5	59	214	5	63	270	108	386
25. Freitag	271	3	78	190	3	83	252	89	360
26. S a m s t a g	225	5	66	154	5	77	226	87	312
27. S o n n t a g	228	6	66	156	6	71	232	101	329
28. Montag	256	1	64	191	1	72	249	80	336
29. Dienstag	361	5	82	274	5	95	350	98	459
30. Mittwoch	331	8	78	245	8	82	311	79	410
Insgesamt	7 714	100	2 035	5 579	101	2 348	7 382	2 708	10 422

1) Von DM 4 000 und mehr bei einem der Geschädigten

Noch: 4.1.2 Nach Tagesdatum und Ortslage im J u l i 1993

Tagesdatum		Unfälle mit Personen- schaden	Davon mit		Verunglückte			Unfälle mit schwerem 1) Sachschaden	Unfälle mit Personen- und schwerem 1) Sachschaden	
Ortslage			Getöteten	Schwer- verletzten	Leicht- verletzten	Getötete	Schwer- verletzte			Leicht- verletzte
Innerorts										
1.	Donnerstag	237	1	56	180	1	58	216	54	291
2.	Freitag	255	1	65	189	2	69	226	53	308
3.	S a m s t a g	160	2	45	113	2	46	148	33	193
4.	S o n n t a g	107	1	36	70	1	42	98	35	142
5.	Montag	283	-	45	238	-	50	303	81	364
6.	Dienstag	177	-	40	137	-	44	165	38	215
7.	Mittwoch	179	-	47	132	-	52	159	51	230
8.	Donnerstag	159	2	40	117	2	42	144	42	201
9.	Freitag	219	1	60	158	1	64	190	56	275
10.	S a m s t a g	134	-	39	95	-	42	120	55	189
11.	S o n n t a g	66	-	16	50	-	17	64	40	106
12.	Montag	171	-	33	138	-	34	187	59	230
13.	Dienstag	121	2	32	87	2	34	104	40	161
14.	Mittwoch	218	-	39	179	-	40	231	99	317
15.	Donnerstag	204	-	37	167	-	39	228	81	285
16.	Freitag	161	-	37	124	-	39	152	38	199
17.	S a m s t a g	115	-	27	88	-	28	104	51	166
18.	S o n n t a g	97	2	23	72	2	26	98	37	134
19.	Montag	193	1	36	156	1	38	194	61	254
20.	Dienstag	135	-	26	109	-	30	133	72	207
21.	Mittwoch	156	1	29	126	1	32	154	46	202
22.	Donnerstag	104	-	21	83	-	21	101	42	146
23.	Freitag	119	-	25	94	-	25	114	46	165
24.	S a m s t a g	115	1	26	88	1	32	116	38	153
25.	S o n n t a g	106	-	28	78	-	31	105	51	157
26.	Montag	145	2	31	112	2	36	134	55	200
27.	Dienstag	154	-	23	131	-	25	163	81	235
28.	Mittwoch	108	-	22	86	-	25	107	43	151
29.	Donnerstag	142	-	29	113	-	31	132	50	192
30.	Freitag	175	-	35	140	-	37	170	77	252
31.	S a m s t a g	113	-	25	88	-	27	117	57	170
Zusammen		4 828	17	1 073	3 738	18	1 156	4 677	1 662	6 490
Außerorts, einschließlich Autobahn										
1.	Donnerstag	101	4	37	60	4	46	84	37	138
2.	Freitag	96	3	31	62	3	34	100	40	136
3.	S a m s t a g	77	2	36	39	3	47	72	40	117
4.	S o n n t a g	75	4	33	38	4	43	69	32	107
5.	Montag	90	2	28	60	2	34	93	55	145
6.	Dienstag	72	4	25	43	4	34	60	39	111
7.	Mittwoch	61	1	25	35	1	32	61	30	91
8.	Donnerstag	51	4	16	31	4	20	50	30	81
9.	Freitag	95	2	31	62	3	43	97	35	130
10.	S a m s t a g	63	3	23	37	3	33	66	31	94
11.	S o n n t a g	78	6	36	36	6	58	77	37	115
12.	Montag	89	2	40	47	2	58	76	53	142
13.	Dienstag	44	2	12	30	2	12	40	13	57
14.	Mittwoch	113	3	33	77	3	42	114	86	199
15.	Donnerstag	92	2	33	57	2	42	91	84	176
16.	Freitag	82	4	26	52	4	33	83	62	144
17.	S a m s t a g	47	2	18	27	3	25	40	27	74
18.	S o n n t a g	69	4	28	37	5	39	73	29	98
19.	Montag	89	1	20	68	1	35	104	59	148
20.	Dienstag	80	4	24	52	4	41	85	51	131
21.	Mittwoch	56	2	17	37	2	23	53	29	85
22.	Donnerstag	58	-	27	31	-	31	69	31	89
23.	Freitag	41	-	15	26	-	18	41	25	66
24.	S a m s t a g	67	2	24	41	2	39	71	27	94
25.	S o n n t a g	78	1	29	48	1	44	96	62	140
26.	Montag	58	1	23	34	1	28	65	44	102
27.	Dienstag	72	2	17	53	2	23	73	41	113
28.	Mittwoch	51	1	20	30	1	28	46	36	87
29.	Donnerstag	55	3	19	33	3	27	47	35	90
30.	Freitag	72	1	27	44	1	32	72	43	115
31.	S a m s t a g	81	3	30	48	4	40	101	72	153
Zusammen		2 253	75	803	1 375	80	1 084	2 269	1 315	3 568
Innerorts und außerorts										
1.	Donnerstag	338	5	93	240	5	104	300	91	429
2.	Freitag	351	4	96	251	5	103	326	93	444
3.	S a m s t a g	237	4	81	152	5	93	220	73	310
4.	S o n n t a g	182	5	69	108	5	85	167	67	249
5.	Montag	373	2	73	298	2	84	396	136	509
6.	Dienstag	249	4	65	180	4	78	225	77	326
7.	Mittwoch	240	1	72	167	1	84	220	81	321
8.	Donnerstag	210	6	56	148	6	62	194	72	292
9.	Freitag	314	3	91	220	4	107	287	91	405
10.	S a m s t a g	197	3	62	132	3	75	186	86	283
11.	S o n n t a g	144	6	52	86	6	75	141	77	221
12.	Montag	260	2	73	185	2	92	263	112	372
13.	Dienstag	165	4	44	117	4	46	144	53	218
14.	Mittwoch	331	3	72	256	3	82	345	185	516
15.	Donnerstag	296	2	70	224	2	81	319	165	461
16.	Freitag	243	4	63	176	4	72	235	100	343
17.	S a m s t a g	162	2	45	115	3	53	144	78	240
18.	S o n n t a g	166	6	51	109	7	65	171	66	232
19.	Montag	282	2	56	224	2	73	298	120	402
20.	Dienstag	215	4	50	161	4	71	218	123	338
21.	Mittwoch	212	3	46	163	3	55	207	75	287
22.	Donnerstag	162	-	48	114	-	52	170	73	235
23.	Freitag	160	-	40	120	-	43	155	71	231
24.	S a m s t a g	182	3	50	129	3	71	187	65	247
25.	S o n n t a g	184	1	57	126	1	75	201	113	297
26.	Montag	203	3	54	146	3	64	199	99	302
27.	Dienstag	226	2	40	184	2	48	236	122	348
28.	Mittwoch	159	1	42	116	1	53	153	79	238
29.	Donnerstag	197	3	48	146	3	58	179	85	282
30.	Freitag	247	1	62	184	1	69	242	120	367
31.	S a m s t a g	194	3	55	136	4	67	218	129	323
Insgesamt		7 081	92	1 876	5 113	98	2 240	6 946	2 977	10 058

1) Von DM 4 000 und mehr bei einem der Geschädigten

Tagesdatum Ortslage		Unfälle mit Personen- schaden	Davon mit			Verunglückte			Unfälle mit schwerem 1) Sachschaden	Unfälle mit Personen- und schwerem 1) Sachschaden
			Getöteten	Schwer- verletzten	Leicht- verletzten	Getötete	Schwer- verletzte	Leicht- verletzte		
Innerorts										
1. Sonntag	81	1	21	59	1	22	77	30	111	
2. Montag	146	1	31	114	1	33	133	38	184	
3. Dienstag	133	3	37	93	3	40	111	36	169	
4. Mittwoch	131	1	34	96	1	35	115	31	162	
5. Donnerstag	156	1	26	129	1	30	154	55	211	
6. Freitag	138	1	28	109	1	29	131	32	170	
7. Samstag	131	3	37	91	3	41	111	38	169	
8. Sonntag	98	2	29	67	2	35	89	36	134	
9. Montag	141	-	36	105	-	39	120	65	206	
10. Dienstag	139	3	31	105	3	32	133	63	202	
11. Mittwoch	119	-	31	88	-	32	108	44	163	
12. Donnerstag	125	2	27	96	2	33	122	54	179	
13. Freitag	175	1	31	143	1	37	171	45	220	
14. Samstag	152	2	44	106	2	45	135	40	192	
15. Sonntag	88	-	21	67	-	23	89	36	124	
16. Montag	152	-	24	128	-	27	159	51	203	
17. Dienstag	166	1	38	127	1	39	154	40	206	
18. Mittwoch	149	3	36	110	3	40	133	43	192	
19. Donnerstag	151	2	41	108	2	46	132	50	201	
20. Freitag	158	1	41	116	1	51	170	59	217	
21. Samstag	132	3	33	96	3	37	131	45	177	
22. Sonntag	98	1	21	76	1	22	104	62	160	
23. Montag	151	-	41	110	-	42	126	54	205	
24. Dienstag	177	-	31	146	-	31	176	41	218	
25. Mittwoch	151	2	25	124	2	29	147	45	196	
26. Donnerstag	162	-	32	130	-	34	163	55	217	
27. Freitag	152	-	25	127	-	25	152	46	198	
28. Samstag	161	1	38	122	1	43	167	49	210	
29. Sonntag	88	-	23	65	-	24	81	32	120	
30. Montag	206	1	38	167	1	39	217	66	272	
31. Dienstag	154	2	36	116	2	41	131	48	202	
Zusammen	4 361	38	987	3 336	38	1 076	4 142	1 429	5 790	
Außerorts, einschließlich Autobahn										
1. Sonntag	69	3	27	39	3	31	60	36	105	
2. Montag	67	3	24	40	3	29	72	34	101	
3. Dienstag	40	2	8	30	2	9	42	22	62	
4. Mittwoch	47	1	17	29	2	22	48	16	63	
5. Donnerstag	67	2	26	39	3	36	72	54	121	
6. Freitag	57	5	17	35	5	21	53	31	88	
7. Samstag	69	3	26	40	3	35	83	31	100	
8. Sonntag	75	7	24	44	7	33	66	37	112	
9. Montag	51	2	22	27	2	31	48	28	79	
10. Dienstag	63	1	24	38	1	32	66	40	103	
11. Mittwoch	39	1	11	27	1	11	47	27	66	
12. Donnerstag	74	2	29	43	2	39	78	34	108	
13. Freitag	81	1	28	52	1	33	84	36	117	
14. Samstag	96	4	37	55	4	45	82	30	126	
15. Sonntag	70	3	26	41	4	38	82	26	96	
16. Montag	49	4	21	24	4	28	38	32	81	
17. Dienstag	64	2	22	40	2	28	61	21	85	
18. Mittwoch	72	2	31	39	2	39	75	31	103	
19. Donnerstag	64	-	21	43	-	24	55	34	98	
20. Freitag	64	1	27	36	1	40	70	45	109	
21. Samstag	79	6	33	40	7	44	79	36	115	
22. Sonntag	86	5	28	53	6	36	115	45	131	
23. Montag	57	3	27	27	3	40	47	31	88	
24. Dienstag	63	-	24	39	-	25	54	19	82	
25. Mittwoch	57	-	21	36	-	30	47	23	80	
26. Donnerstag	63	1	37	25	1	49	48	33	96	
27. Freitag	81	-	30	51	-	34	77	30	111	
28. Samstag	73	7	24	42	8	36	72	40	113	
29. Sonntag	78	4	33	41	4	48	70	26	104	
30. Montag	82	3	30	49	4	37	71	58	140	
31. Dienstag	68	-	24	44	-	28	63	33	101	
Zusammen	2 065	78	779	1 208	85	1 011	2 025	1 019	3 084	
Innerorts und außerorts										
1. Sonntag	150	4	48	98	4	53	137	66	216	
2. Montag	213	4	55	154	4	62	205	72	285	
3. Dienstag	173	5	45	123	5	49	153	58	231	
4. Mittwoch	178	2	51	125	3	57	163	47	225	
5. Donnerstag	223	3	52	168	4	66	226	109	332	
6. Freitag	195	6	45	144	6	50	184	63	258	
7. Samstag	200	6	63	131	6	76	194	69	269	
8. Sonntag	173	9	53	111	9	68	155	73	246	
9. Montag	192	2	58	132	2	70	168	93	285	
10. Dienstag	202	4	55	143	4	64	199	103	305	
11. Mittwoch	158	1	42	115	1	43	155	71	229	
12. Donnerstag	199	4	56	139	4	72	200	88	287	
13. Freitag	256	2	59	195	2	70	255	81	337	
14. Samstag	248	6	81	161	6	90	217	70	318	
15. Sonntag	158	3	47	108	4	61	171	62	220	
16. Montag	201	4	45	152	4	55	197	83	284	
17. Dienstag	230	3	60	167	3	67	215	61	291	
18. Mittwoch	221	5	67	149	5	79	208	74	295	
19. Donnerstag	215	2	62	151	2	70	187	84	299	
20. Freitag	222	2	68	152	2	91	240	104	326	
21. Samstag	211	9	66	136	10	81	210	81	292	
22. Sonntag	184	6	49	129	7	58	219	107	291	
23. Montag	208	3	68	137	3	82	173	85	293	
24. Dienstag	240	-	55	185	-	56	230	60	300	
25. Mittwoch	208	2	46	160	2	59	194	68	276	
26. Donnerstag	225	1	69	155	1	83	211	88	313	
27. Freitag	233	-	55	178	-	59	229	76	309	
28. Samstag	234	8	62	164	9	79	239	89	323	
29. Sonntag	166	4	56	106	4	72	151	58	224	
30. Montag	288	4	68	216	5	76	288	124	412	
31. Dienstag	222	2	60	160	2	69	194	81	303	
Insgesamt	6 426	116	1 766	4 544	123	2 087	6 167	2 448	8 874	

1) Von DM 4 000 und mehr bei einem der Geschädigten

Noch: 4.1.2 Nach Tagesdatum und Ortslage im September 1993

Tagesdatum		Unfälle mit Personen- schaden	Davon mit			Verunglückte			Unfälle mit schwerem 1) Sachschaden	Unfälle mit Personen- und schwerem 1) Sachschaden
Ortslage			Getöteten	Schwer- verletzten	Leicht- verletzten	Getötete	Schwer- verletzte	Leicht- verletzte		
Innerorts										
1.	Mittwoch	154	2	31	121	2	32	142	38	192
2.	Donnerstag	190	2	37	151	2	39	193	53	243
3.	Freitag	275	1	53	221	1	55	262	91	366
4.	S a m s t a g	177	2	34	141	2	35	181	63	240
5.	S o n n t a g	109	1	32	76	1	33	109	42	151
6.	Montag	211	-	49	162	-	55	208	45	256
7.	Dienstag	180	2	36	142	2	38	167	51	231
8.	Mittwoch	243	1	43	199	1	44	246	78	321
9.	Donnerstag	199	1	41	157	1	48	197	68	267
10.	Freitag	197	1	34	162	1	37	195	79	276
11.	S a m s t a g	117	-	29	88	-	30	118	66	183
12.	S o n n t a g	89	-	23	66	-	24	97	27	116
13.	Montag	221	1	33	187	1	38	236	75	296
14.	Dienstag	183	1	35	147	1	36	182	59	242
15.	Mittwoch	172	1	32	139	1	35	163	62	234
16.	Donnerstag	206	2	40	164	2	42	208	80	286
17.	Freitag	189	2	37	150	2	39	179	76	265
18.	S a m s t a g	146	1	51	94	1	57	133	52	198
19.	S o n n t a g	120	-	33	87	-	41	128	35	155
20.	Montag	188	1	41	146	1	43	184	42	230
21.	Dienstag	153	1	29	123	1	29	139	57	210
22.	Mittwoch	204	-	44	160	-	50	188	60	264
23.	Donnerstag	137	4	29	104	4	36	119	53	190
24.	Freitag	217	3	41	173	3	46	211	84	301
25.	S a m s t a g	143	1	32	110	1	39	160	83	226
26.	S o n n t a g	101	-	26	75	-	27	96	61	162
27.	Montag	129	1	31	97	1	31	116	50	179
28.	Dienstag	166	-	55	111	-	57	138	43	209
29.	Mittwoch	184	3	45	136	3	45	163	47	231
30.	Donnerstag	172	1	29	142	1	30	169	33	205
Zusammen ...		5 172	36	1 105	4 031	36	1 191	5 027	1 753	6 925
Außerorts, einschließlich Autobahn										
1.	Mittwoch	56	1	18	37	1	20	60	31	87
2.	Donnerstag	84	2	25	57	3	31	97	41	125
3.	Freitag	115	4	34	77	4	47	103	88	203
4.	S a m s t a g	83	4	32	47	4	47	79	49	132
5.	S o n n t a g	66	2	21	43	3	27	72	37	103
6.	Montag	56	1	17	38	1	17	49	30	86
7.	Dienstag	84	5	25	54	6	32	78	31	115
8.	Mittwoch	89	1	24	64	1	28	107	78	167
9.	Donnerstag	85	2	25	58	3	42	95	49	134
10.	Freitag	98	1	24	73	1	33	133	62	160
11.	S a m s t a g	79	2	36	41	2	52	84	50	129
12.	S o n n t a g	69	2	29	38	2	34	70	18	87
13.	Montag	81	1	19	61	1	23	95	58	139
14.	Dienstag	56	1	18	37	1	22	53	36	92
15.	Mittwoch	70	2	28	40	2	33	57	32	102
16.	Donnerstag	75	5	20	50	6	30	81	65	140
17.	Freitag	89	1	37	51	1	49	75	64	153
18.	S a m s t a g	81	4	37	40	4	51	79	26	107
19.	S o n n t a g	98	5	39	54	7	48	90	36	134
20.	Montag	77	3	23	51	4	32	75	33	110
21.	Dienstag	66	1	25	40	1	27	62	36	102
22.	Mittwoch	58	-	17	41	-	21	63	41	99
23.	Donnerstag	54	2	18	34	2	23	54	31	85
24.	Freitag	87	-	19	68	-	24	112	62	149
25.	S a m s t a g	90	2	26	62	2	40	106	69	159
26.	S o n n t a g	47	1	16	30	1	20	50	31	78
27.	Montag	56	3	21	32	3	24	45	21	77
28.	Dienstag	62	-	25	37	-	27	53	31	93
29.	Mittwoch	70	1	26	43	1	30	65	19	89
30.	Donnerstag	59	4	22	33	5	30	48	33	92
Zusammen ...		2 240	63	746	1 431	72	964	2 290	1 288	3 528
Innerorts und außerorts										
1.	Mittwoch	210	3	49	158	3	52	202	69	279
2.	Donnerstag	274	4	62	208	5	70	290	94	368
3.	Freitag	390	5	87	298	5	102	385	179	569
4.	S a m s t a g	260	6	66	188	6	82	260	112	372
5.	S o n n t a g	175	3	53	119	4	60	181	79	254
6.	Montag	267	1	66	200	1	72	257	75	342
7.	Dienstag	264	7	61	196	8	70	245	82	345
8.	Mittwoch	332	2	67	263	2	72	353	156	488
9.	Donnerstag	284	3	66	215	4	90	292	117	401
10.	Freitag	295	2	58	235	2	70	328	141	436
11.	S a m s t a g	196	2	65	129	2	82	202	116	312
12.	S o n n t a g	158	2	52	104	2	58	167	45	203
13.	Montag	302	2	52	248	2	61	331	133	435
14.	Dienstag	239	2	53	184	2	58	235	95	334
15.	Mittwoch	242	3	60	179	3	68	220	94	336
16.	Donnerstag	281	7	60	214	8	72	289	145	426
17.	Freitag	278	3	74	201	3	88	254	140	418
18.	S a m s t a g	227	5	88	134	5	108	212	78	305
19.	S o n n t a g	218	5	72	141	7	89	218	71	289
20.	Montag	265	4	64	197	5	75	259	75	340
21.	Dienstag	219	2	54	163	2	56	201	93	312
22.	Mittwoch	262	-	61	201	-	71	251	101	363
23.	Donnerstag	191	6	47	138	6	59	173	84	275
24.	Freitag	304	3	60	241	3	70	323	146	450
25.	S a m s t a g	233	3	58	172	3	79	266	152	385
26.	S o n n t a g	148	1	42	105	1	47	146	92	240
27.	Montag	185	4	52	129	4	55	161	71	256
28.	Dienstag	228	-	80	148	-	84	191	74	302
29.	Mittwoch	254	4	71	179	4	75	228	66	320
30.	Donnerstag	231	5	51	175	6	60	217	66	297
Insgesamt ...		7 412	99	1 851	5 462	108	2 155	7 317	3 041	10 453

1) Von DM 4 000 und mehr bei einem der Geschädigten

Tagesdatum		Unfälle mit Personen- schaden	Davon mit		Verunglückte			Unfälle mit schwerem 1) Sachschaden	Unfälle mit Personen- und schwerem 1) Sachschaden
Ortslage			Getöteten	Schwer- verletzten	Leicht- verletzten	Getötete	Schwer- verletzte		
Innerorts									
1. Freitag	202	1	45	156	1	47	193	52	254
2. Samstag	160	1	40	119	1	43	172	71	231
3. Sonntag	106	3	25	78	3	31	112	63	169
4. Montag	217	-	46	171	-	50	214	53	270
5. Dienstag	189	2	40	147	2	43	181	75	264
6. Mittwoch	179	2	39	138	2	40	176	56	235
7. Donnerstag	178	1	40	137	1	46	166	41	219
8. Freitag	198	2	45	151	2	45	190	62	260
9. Samstag	144	2	38	104	2	39	148	62	206
10. Sonntag	89	-	22	67	-	23	95	43	132
11. Montag	143	3	33	107	3	34	132	45	188
12. Dienstag	128	1	34	93	1	36	120	51	179
13. Mittwoch	126	3	24	99	3	28	119	42	168
14. Donnerstag	185	3	43	139	3	46	167	87	272
15. Freitag	183	-	44	139	-	45	173	77	260
16. Samstag	124	1	28	95	1	28	114	54	178
17. Sonntag	78	1	26	51	1	38	74	45	123
18. Montag	196	2	46	148	2	46	172	76	272
19. Dienstag	152	-	30	122	-	30	150	37	189
20. Mittwoch	139	2	32	105	2	33	132	33	172
21. Donnerstag	234	4	52	178	4	54	213	83	317
22. Freitag	146	1	36	109	1	36	140	62	208
23. Samstag	129	2	32	95	2	38	124	64	193
24. Sonntag	62	1	18	43	1	26	70	45	107
25. Montag	132	1	34	97	1	35	118	49	181
26. Dienstag	164	1	37	126	1	40	158	52	216
27. Mittwoch	152	-	30	122	-	32	137	53	205
28. Donnerstag	172	-	28	144	-	29	170	53	225
29. Freitag	189	1	59	129	1	63	149	74	263
30. Samstag	145	1	30	114	1	32	140	59	204
31. Sonntag	64	-	9	55	-	10	67	47	111
Zusammen	4 705	42	1 085	3 578	42	1 166	4 486	1 766	6 471
Außerorts, einschließlich Autobahn									
1. Freitag	62	2	21	39	2	26	68	37	99
2. Samstag	86	3	34	49	4	53	87	50	136
3. Sonntag	49	2	17	30	2	30	68	52	101
4. Montag	57	-	20	37	-	25	58	53	110
5. Dienstag	83	3	30	50	4	36	76	55	138
6. Mittwoch	69	2	17	50	2	22	83	53	122
7. Donnerstag	74	3	25	46	3	30	74	37	111
8. Freitag	77	2	10	65	2	14	100	60	137
9. Samstag	76	6	26	44	6	40	89	37	113
10. Sonntag	70	1	25	44	1	36	81	34	104
11. Montag	69	3	26	40	4	34	60	47	116
12. Dienstag	57	-	20	37	-	27	52	34	91
13. Mittwoch	63	3	25	35	3	32	59	43	106
14. Donnerstag	73	4	23	46	4	30	84	69	142
15. Freitag	87	1	25	61	1	32	101	58	145
16. Samstag	56	1	23	32	1	40	58	32	88
17. Sonntag	73	3	26	44	3	33	87	28	101
18. Montag	83	1	30	52	1	34	78	64	147
19. Dienstag	64	2	17	45	2	23	64	43	107
20. Mittwoch	69	4	22	43	5	29	64	40	109
21. Donnerstag	76	2	21	53	2	30	83	58	134
22. Freitag	79	-	21	58	-	27	86	40	119
23. Samstag	54	4	18	32	4	25	57	35	89
24. Sonntag	56	1	22	33	1	32	51	43	99
25. Montag	67	3	30	34	3	44	57	39	106
26. Dienstag	58	1	19	38	1	24	49	43	101
27. Mittwoch	61	1	16	44	2	23	65	46	107
28. Donnerstag	67	4	22	41	4	33	102	34	101
29. Freitag	82	4	31	47	4	45	79	47	129
30. Samstag	58	3	26	29	3	31	55	40	98
31. Sonntag	59	1	21	37	1	24	78	27	86
Zusammen	2 114	70	709	1 335	75	964	2 253	1 378	3 492
Innerorts und außerorts									
1. Freitag	264	3	66	195	3	73	261	89	353
2. Samstag	246	4	74	168	5	96	259	121	367
3. Sonntag	155	5	42	108	5	61	180	115	270
4. Montag	274	-	66	208	-	75	272	106	380
5. Dienstag	272	5	70	197	6	79	257	130	402
6. Mittwoch	248	4	56	188	4	62	259	109	357
7. Donnerstag	252	4	65	183	4	76	240	78	330
8. Freitag	275	4	55	216	4	59	290	122	397
9. Samstag	220	8	64	148	8	79	237	99	319
10. Sonntag	159	1	47	111	1	59	176	77	236
11. Montag	212	6	59	147	7	68	192	92	304
12. Dienstag	185	1	54	130	1	63	172	85	270
13. Mittwoch	189	6	49	134	6	60	178	85	274
14. Donnerstag	258	7	66	185	7	76	251	156	414
15. Freitag	270	1	69	200	1	77	274	135	405
16. Samstag	180	2	51	127	2	68	172	86	266
17. Sonntag	151	4	52	95	4	71	161	73	224
18. Montag	279	3	76	200	3	80	250	140	419
19. Dienstag	216	2	47	167	2	53	214	80	296
20. Mittwoch	208	6	54	148	7	62	196	73	281
21. Donnerstag	310	6	73	231	6	84	296	141	451
22. Freitag	225	1	57	167	1	63	226	102	327
23. Samstag	183	6	50	127	6	63	181	99	282
24. Sonntag	118	2	40	76	2	58	121	88	206
25. Montag	199	4	64	131	4	79	175	88	287
26. Dienstag	222	2	56	164	2	64	207	95	317
27. Mittwoch	213	1	46	166	2	55	202	99	312
28. Donnerstag	239	4	50	185	4	62	272	87	326
29. Freitag	271	5	90	176	5	108	228	121	392
30. Samstag	203	4	56	143	4	63	195	99	302
31. Sonntag	123	1	30	92	1	34	145	74	197
Insgesamt	6 819	112	1 794	4 913	117	2 120	6 739	3 144	9 963

1) Von DM 4 000 und mehr bei einem der Geschädigten

Noch: 4.1.2 Nach Tagesdatum und Ortslage im November 1993

Tagesdatum Ortslage		Unfälle mit Personen- schaden	Davon mit		Verunglückte			Unfälle mit schwerem 1) Sachschaden	Unfälle mit Personen- und schwerem 1) Sachschaden
			Getöteten	Schwer- verletzten	Leicht- verletzten	Getötete	Schwer- verletzte		
Innerorts									
1. Montag	43	1	15	27	1	15	35	35	78
2. Dienstag	147	-	31	116	-	31	141	43	190
3. Mittwoch	155	1	33	121	1	37	135	45	200
4. Donnerstag	175	2	37	136	2	38	166	60	235
5. Freitag	169	1	45	123	1	45	150	62	231
6. Samstag	131	2	30	99	2	34	143	74	205
7. Sonntag	105	-	32	73	-	38	110	69	174
8. Montag	225	2	59	164	2	64	212	65	290
9. Dienstag	132	1	30	101	1	31	118	44	176
10. Mittwoch	239	5	62	172	5	68	204	100	339
11. Donnerstag	216	4	39	173	4	39	198	48	264
12. Freitag	183	2	48	133	2	50	163	61	244
13. Samstag	99	1	25	73	2	25	87	51	150
14. Sonntag	96	1	19	76	1	23	106	61	157
15. Montag	165	3	31	131	3	33	162	55	220
16. Dienstag	188	4	37	147	4	41	183	46	234
17. Mittwoch	64	1	19	44	1	23	65	27	91
18. Donnerstag	152	3	31	118	3	35	146	44	196
19. Freitag	169	3	43	123	3	47	152	63	232
20. Samstag	123	1	23	99	1	26	127	68	191
21. Sonntag	49	2	12	35	2	14	49	33	82
22. Montag	111	2	26	83	2	26	102	46	157
23. Dienstag	131	-	24	107	-	24	123	57	188
24. Mittwoch	126	2	30	94	2	30	113	54	180
25. Donnerstag	190	1	46	143	1	48	172	61	251
26. Freitag	179	1	48	130	1	55	159	112	291
27. Samstag	106	4	20	82	4	21	102	58	164
28. Sonntag	71	-	19	52	-	23	68	48	119
29. Montag	151	2	42	107	2	45	129	51	202
30. Dienstag	113	2	28	83	2	29	106	44	157
Zusammen	4 203	54	984	3 165	55	1 058	3 926	1 685	5 888
Außerorts, einschließlich Autobahn									
1. Montag	42	6	10	26	6	16	42	23	65
2. Dienstag	63	3	13	47	3	16	69	44	107
3. Mittwoch	56	2	17	37	2	28	57	32	88
4. Donnerstag	61	3	17	41	3	26	66	29	90
5. Freitag	80	1	23	56	1	26	84	48	128
6. Samstag	70	3	18	49	3	24	78	41	111
7. Sonntag	75	3	37	35	5	48	76	53	128
8. Montag	91	4	24	63	4	28	99	52	143
9. Dienstag	63	3	23	37	4	30	57	37	100
10. Mittwoch	64	5	19	40	5	24	64	45	109
11. Donnerstag	78	4	20	54	4	22	74	54	132
12. Freitag	93	5	27	61	5	39	101	56	149
13. Samstag	48	2	18	28	2	25	58	37	85
14. Sonntag	63	2	20	41	2	22	83	34	97
15. Montag	57	1	21	35	1	32	50	42	99
16. Dienstag	55	4	15	36	4	21	45	43	98
17. Mittwoch	34	3	9	22	3	15	40	30	64
18. Donnerstag	52	-	13	39	-	16	52	34	86
19. Freitag	62	1	21	40	2	28	67	29	91
20. Samstag	65	3	28	34	3	35	74	69	134
21. Sonntag	31	2	12	17	2	19	26	20	51
22. Montag	52	1	15	36	1	22	58	33	85
23. Dienstag	58	1	18	39	1	21	58	62	120
24. Mittwoch	37	1	15	21	1	17	39	33	70
25. Donnerstag	72	2	25	45	2	32	68	53	125
26. Freitag	89	1	33	55	1	47	92	53	142
27. Samstag	53	2	21	30	2	29	55	28	81
28. Sonntag	41	4	21	16	4	30	46	22	63
29. Montag	50	1	21	28	1	24	44	33	83
30. Dienstag	47	1	16	30	1	19	48	30	77
Zusammen	1 802	74	590	1 138	78	781	1 870	1 199	3 001
Innerorts und außerorts									
1. Montag	85	7	25	53	7	31	77	58	143
2. Dienstag	210	3	44	163	3	47	210	87	297
3. Mittwoch	211	3	50	158	3	65	192	77	288
4. Donnerstag	236	5	54	177	5	64	232	89	325
5. Freitag	249	2	68	179	2	71	234	110	359
6. Samstag	201	5	48	148	5	58	221	115	316
7. Sonntag	180	3	69	108	5	86	186	122	302
8. Montag	316	6	83	227	6	92	311	117	433
9. Dienstag	195	4	53	138	5	61	175	81	276
10. Mittwoch	303	10	81	212	10	92	268	145	448
11. Donnerstag	294	8	59	227	8	61	272	102	396
12. Freitag	276	7	75	194	7	89	264	117	393
13. Samstag	147	3	43	101	4	50	145	88	235
14. Sonntag	159	3	39	117	3	45	189	95	254
15. Montag	222	4	52	166	4	65	212	97	319
16. Dienstag	243	8	52	183	8	62	228	89	332
17. Mittwoch	98	4	28	66	4	38	105	57	155
18. Donnerstag	204	3	44	157	3	51	198	78	282
19. Freitag	231	4	64	163	5	75	219	92	323
20. Samstag	188	4	51	133	4	61	201	137	325
21. Sonntag	80	4	24	52	4	33	75	53	133
22. Montag	163	3	41	119	3	48	160	79	242
23. Dienstag	189	1	42	146	1	45	181	119	308
24. Mittwoch	163	3	45	115	3	47	152	87	250
25. Donnerstag	262	3	71	188	3	80	240	114	376
26. Freitag	268	2	81	185	2	102	251	165	433
27. Samstag	159	6	41	112	6	50	157	86	245
28. Sonntag	112	4	40	68	4	53	114	70	182
29. Montag	201	3	63	135	3	69	173	84	285
30. Dienstag	160	3	44	113	3	48	154	74	234
Insgesamt	6 005	128	1 574	4 303	133	1 839	5 796	2 884	8 889

1) Von DM 4 000 und mehr bei einem der Geschädigten

Tagesdatum Ortslage		Unfälle mit Personen- schaden	Davon mit			Verunglückte			Unfälle mit schwerem 1) Sachschaden	Unfälle mit Personen- und schwerem 1) Sachschaden
			Getöteten	Schwer- verletzten	Leicht- verletzten	Getötete	Schwer- verletzte	Leicht- verletzte		
Innerorts										
1. Mittwoch	105	-	29	76	-	39	107	48	153	
2. Donnerstag	204	1	45	158	1	46	195	75	279	
3. Freitag	193	3	38	152	3	39	180	63	256	
4. Samstag	160	3	38	119	5	39	164	73	233	
5. Sonntag	88	-	23	65	-	26	92	59	147	
6. Montag	141	1	37	103	1	39	127	55	196	
7. Dienstag	221	3	54	164	3	56	198	68	289	
8. Mittwoch	265	3	50	212	3	53	250	87	352	
9. Donnerstag	211	6	60	145	6	64	186	53	264	
10. Freitag	175	2	40	133	2	40	167	63	238	
11. Samstag	138	1	36	101	1	37	140	70	208	
12. Sonntag	72	3	16	53	3	17	77	50	122	
13. Montag	259	6	68	185	6	71	231	69	328	
14. Dienstag	144	1	30	113	1	31	143	71	215	
15. Mittwoch	158	1	42	115	1	46	130	72	230	
16. Donnerstag	212	3	52	157	3	55	187	84	296	
17. Freitag	180	1	53	126	1	56	155	65	245	
18. Samstag	125	1	32	92	1	33	124	54	179	
19. Sonntag	92	-	20	72	-	21	107	45	137	
20. Montag	289	5	81	203	5	83	250	87	376	
21. Dienstag	204	1	58	145	1	61	175	74	278	
22. Mittwoch	179	1	34	144	1	35	173	61	240	
23. Donnerstag	186	2	41	143	2	42	185	59	245	
24. Freitag	111	1	22	88	1	23	108	66	177	
25. Samstag	53	-	18	35	-	26	52	40	93	
26. Sonntag	60	1	20	39	1	25	73	40	100	
27. Montag	119	-	23	96	-	23	115	60	179	
28. Dienstag	102	2	22	78	2	23	100	52	154	
29. Mittwoch	111	1	28	82	1	28	99	56	167	
30. Donnerstag	158	3	30	125	3	31	186	58	216	
31. Freitag	104	1	25	78	1	29	105	58	162	
Zusammen	4 819	57	1 165	3 597	59	1 237	4 581	1 935	6 754	
Außerorts, einschließlich Autobahn										
1. Mittwoch	61	1	19	41	2	23	65	44	105	
2. Donnerstag	94	1	29	64	1	38	87	73	167	
3. Freitag	87	1	29	57	1	40	96	73	160	
4. Samstag	72	2	31	39	2	43	80	59	131	
5. Sonntag	84	2	38	44	2	47	81	38	122	
6. Montag	63	4	21	38	4	25	60	38	101	
7. Dienstag	69	3	20	46	3	34	66	56	125	
8. Mittwoch	200	1	79	120	1	107	199	91	291	
9. Donnerstag	55	-	15	40	-	16	64	48	103	
10. Freitag	75	6	17	52	8	22	84	49	124	
11. Samstag	76	2	28	46	2	40	75	52	128	
12. Sonntag	59	3	23	33	3	32	47	39	98	
13. Montag	75	5	17	53	5	26	78	54	129	
14. Dienstag	52	-	11	41	-	14	67	56	108	
15. Mittwoch	64	2	20	42	2	30	71	47	111	
16. Donnerstag	87	1	29	57	1	40	99	51	138	
17. Freitag	70	3	24	43	4	34	59	37	107	
18. Samstag	70	4	16	50	4	20	89	50	120	
19. Sonntag	37	1	14	22	2	23	42	38	75	
20. Montag	78	1	24	53	1	28	81	59	137	
21. Dienstag	103	1	33	69	1	39	100	56	159	
22. Mittwoch	90	3	31	56	3	41	92	69	159	
23. Donnerstag	77	4	23	50	4	25	75	62	139	
24. Freitag	62	1	15	46	1	18	68	56	118	
25. Samstag	60	1	26	33	1	35	64	46	106	
26. Sonntag	35	-	10	25	-	15	44	39	74	
27. Montag	60	2	17	41	4	29	68	39	99	
28. Dienstag	51	2	23	26	2	29	59	27	78	
29. Mittwoch	59	3	15	41	7	22	63	26	85	
30. Donnerstag	65	-	15	50	-	17	71	47	112	
31. Freitag	48	1	12	35	2	18	60	23	71	
Zusammen	2 238	61	724	1 453	73	970	2 354	1 542	3 780	
Innerorts und außerorts										
1. Mittwoch	166	1	48	117	2	62	172	92	258	
2. Donnerstag	298	2	74	222	2	84	282	148	446	
3. Freitag	280	4	67	209	4	79	276	136	416	
4. Samstag	232	5	69	158	7	82	244	132	364	
5. Sonntag	172	2	61	109	2	73	173	97	269	
6. Montag	204	5	58	141	5	64	187	93	297	
7. Dienstag	290	6	74	210	6	90	264	124	414	
8. Mittwoch	465	4	129	332	4	160	449	178	643	
9. Donnerstag	266	6	75	185	6	80	250	101	367	
10. Freitag	250	8	57	185	10	62	251	112	362	
11. Samstag	214	3	64	147	3	77	215	122	336	
12. Sonntag	131	6	39	86	6	49	124	89	220	
13. Montag	334	11	85	238	11	97	309	123	457	
14. Dienstag	196	1	41	154	1	45	210	127	323	
15. Mittwoch	222	3	62	157	3	76	201	119	341	
16. Donnerstag	299	4	81	214	4	95	286	135	434	
17. Freitag	250	4	77	169	5	90	214	102	352	
18. Samstag	195	5	48	142	5	53	213	104	299	
19. Sonntag	129	1	34	94	2	44	149	83	212	
20. Montag	367	6	105	256	6	111	331	146	513	
21. Dienstag	307	2	91	214	2	100	275	130	437	
22. Mittwoch	269	4	65	200	4	76	265	130	399	
23. Donnerstag	263	6	64	193	6	67	260	121	384	
24. Freitag	173	2	37	134	2	41	176	122	295	
25. Samstag	113	1	44	68	1	61	116	86	199	
26. Sonntag	95	1	30	64	1	40	117	79	174	
27. Montag	179	2	40	137	4	52	183	99	278	
28. Dienstag	153	4	45	104	4	52	159	79	232	
29. Mittwoch	170	4	43	123	8	50	162	82	252	
30. Donnerstag	223	3	45	175	3	48	257	105	328	
31. Freitag	152	2	37	113	3	47	165	81	233	
Insgesamt	7 057	118	1 889	5 050	132	2 207	6 935	3 477	10 534	

1) Von DM 4 000 und mehr bei einem der Geschädigten

4.1.3 Nach Tagesdatum und Ortslage im Januar — M ä r z 1993

Tagesdatum Ortslage	Unfälle mit Personen- schaden	Davon mit			Verunglückte			Unfälle mit schwerem 1) Sachschaden	Unfälle mit Personen- und schwerem 1) Sachschaden
		Getöteten	Schwer- verletzten	Leicht- verletzten	Getötete	Schwer- verletzte	Leicht- verletzte		
Januar									
				auf den Autobahnen					
1. Freitag	8	1	2	5	1	3	11	14	22
2. Samstag	11	-	5	6	-	11	10	6	17
3. Sonntag	8	-	2	6	-	2	10	13	21
4. Montag	7	1	2	4	1	3	4	4	11
5. Dienstag	8	1	3	4	1	3	6	10	18
6. Mittwoch	8	-	1	7	-	1	9	13	21
7. Donnerstag	9	-	2	7	-	3	13	15	24
8. Freitag	3	-	1	2	-	1	6	12	15
9. Samstag	6	-	1	5	-	1	9	29	35
10. Sonntag	8	-	3	5	-	5	6	12	20
11. Montag	15	1	3	11	2	4	17	35	50
12. Dienstag	12	-	2	10	-	4	16	30	42
13. Mittwoch	22	-	7	15	-	9	21	21	43
14. Donnerstag	8	-	3	5	-	4	8	15	23
15. Freitag	12	-	4	8	-	4	18	19	31
16. Samstag	7	-	3	4	-	4	10	9	16
17. Sonntag	10	-	5	5	-	6	10	15	25
18. Montag	12	-	1	11	-	1	16	17	29
19. Dienstag	12	1	2	9	1	3	16	17	29
20. Mittwoch	19	-	7	12	-	7	17	20	39
21. Donnerstag	14	-	5	9	-	6	15	13	27
22. Freitag	18	1	4	13	1	4	21	28	46
23. Samstag	13	-	3	10	-	3	15	26	39
24. Sonntag	3	-	1	2	-	1	3	9	12
25. Montag	18	-	4	14	-	5	21	37	55
26. Dienstag	11	-	1	10	-	1	15	18	29
27. Mittwoch	11	1	4	6	1	7	9	20	31
28. Donnerstag	16	-	3	13	-	7	23	26	42
29. Freitag	14	-	1	13	-	1	19	18	32
30. Samstag	17	1	6	10	1	9	22	7	24
31. Sonntag	12	-	3	9	-	6	18	9	21
Insgesamt	352	8	94	250	9	129	414	537	889
Februar									
				auf den Autobahnen					
1. Montag	25	-	6	19	-	7	25	24	49
2. Dienstag	6	-	4	2	-	4	2	18	24
3. Mittwoch	6	-	1	5	-	1	6	21	27
4. Donnerstag	10	-	1	9	-	1	14	18	28
5. Freitag	15	1	3	11	1	3	12	26	41
6. Samstag	14	1	5	8	1	7	17	10	24
7. Sonntag	14	1	3	10	1	4	17	15	29
8. Montag	17	-	6	11	-	6	17	21	38
9. Dienstag	14	-	3	11	-	3	15	13	27
10. Mittwoch	6	-	2	4	-	2	8	20	26
11. Donnerstag	9	-	2	7	-	2	8	16	25
12. Freitag	30	2	3	25	3	7	37	29	59
13. Samstag	5	-	1	4	-	2	6	11	16
14. Sonntag	19	-	8	11	-	9	25	10	29
15. Montag	9	2	4	3	3	7	5	11	20
16. Dienstag	12	-	5	7	-	5	12	24	36
17. Mittwoch	16	-	11	5	-	13	17	22	38
18. Donnerstag	9	1	2	6	2	6	10	16	25
19. Freitag	56	1	8	47	1	15	70	47	103
20. Samstag	7	-	-	7	-	-	11	14	21
21. Sonntag	24	1	8	15	1	15	36	63	87
22. Montag	19	1	1	17	1	1	23	39	58
23. Dienstag	12	-	2	10	-	2	12	10	22
24. Mittwoch	11	-	3	8	-	6	11	14	25
25. Donnerstag	4	-	1	3	-	1	3	17	21
26. Freitag	11	1	4	6	1	5	9	32	43
27. Samstag	10	-	4	6	-	7	12	14	24
28. Sonntag	14	-	5	9	-	5	22	18	32
Insgesamt	404	12	106	286	15	146	462	593	997
M ä r z									
				auf den Autobahnen					
1. Montag	11	-	4	7	-	5	10	16	27
2. Dienstag	6	-	-	6	-	-	7	12	18
3. Mittwoch	7	-	3	4	-	3	7	15	22
4. Donnerstag	16	-	6	10	-	8	12	15	31
5. Freitag	9	1	1	7	2	2	14	20	29
6. Samstag	20	1	4	15	1	7	35	26	46
7. Sonntag	10	-	3	7	-	6	14	19	29
8. Montag	13	-	3	10	-	3	16	33	46
9. Dienstag	21	-	2	19	-	2	27	25	46
10. Mittwoch	11	-	6	5	-	7	11	14	25
11. Donnerstag	14	-	4	10	-	6	12	18	32
12. Freitag	21	1	1	19	1	2	30	30	51
13. Samstag	12	1	4	7	2	8	9	14	26
14. Sonntag	11	-	2	9	-	2	16	12	23
15. Montag	16	2	3	11	2	6	13	11	27
16. Dienstag	7	-	1	6	-	1	9	21	28
17. Mittwoch	12	-	1	11	-	1	13	17	29
18. Donnerstag	9	-	3	6	-	3	7	22	31
19. Freitag	18	-	3	15	-	3	22	23	41
20. Samstag	15	2	3	10	3	7	21	12	27
21. Sonntag	17	-	5	12	-	6	15	13	30
22. Montag	17	-	6	11	-	7	19	16	33
23. Dienstag	11	-	3	8	-	3	11	14	25
24. Mittwoch	9	-	4	5	-	4	5	19	28
25. Donnerstag	12	1	2	9	2	7	13	17	29
26. Freitag	13	1	3	9	1	10	19	30	43
27. Samstag	12	1	2	9	1	3	18	15	27
28. Sonntag	17	-	5	12	-	8	22	13	30
29. Montag	15	-	8	7	-	10	11	23	38
30. Dienstag	12	-	1	11	-	1	12	22	34
31. Mittwoch	17	1	4	12	1	5	18	15	32
Insgesamt	411	12	100	299	16	146	468	572	983

1) Von DM 4 000 und mehr bei einem der Geschädigten

Noch. 4. Straßenverkehrsunfälle und Verunglückte
Noch: 4.1.3 Nach Tagesdatum und Ortslage im A p r i l — J u n i 1993

Tagesdatum		Unfälle mit Personen- schaden	Davon mit			Verunglückte			Unfälle mit schwerem 1) Sachschaden	Unfälle mit Personen- und schwerem 1) Sachschaden
Ortslage			Getöteten	Schwer- verletzten	Leicht- verletzten	Getötete	Schwer- verletzte	Leicht- verletzte		
A p r i l										
					auf den Autobahnen					
1.	Donnerstag	22	-	4	18	-	4	21	25	47
2.	Freitag	22	-	3	19	-	3	34	23	45
3.	S a m s t a g	13	-	3	10	-	5	16	12	25
4.	S o n n t a g	24	-	9	15	-	12	35	23	47
5.	Montag	19	1	5	13	1	5	17	16	35
6.	Dienstag	35	1	6	28	1	7	42	41	76
7.	Mittwoch	15	-	4	11	-	5	18	16	31
8.	Donnerstag	10	-	2	8	-	2	13	13	23
9.	Freitag	23	2	6	15	2	7	29	19	42
10.	S a m s t a g	12	-	5	7	-	10	17	17	29
11.	S o n n t a g	11	2	4	5	2	7	19	8	19
12.	Montag	19	-	8	11	-	11	25	15	34
13.	Dienstag	26	2	6	18	2	8	34	35	61
14.	Mittwoch	14	-	7	7	-	7	10	27	41
15.	Donnerstag	12	-	2	10	-	2	12	17	29
16.	Freitag	9	1	2	6	1	2	8	12	21
17.	S a m s t a g	20	1	3	16	1	5	24	20	40
18.	S o n n t a g	11	2	4	5	3	6	10	28	39
19.	Montag	21	-	5	16	-	5	28	35	56
20.	Dienstag	19	-	5	14	-	7	18	27	46
21.	Mittwoch	17	-	6	11	-	6	20	27	44
22.	Donnerstag	15	1	5	9	1	6	16	27	42
23.	Freitag	21	1	3	17	1	4	33	28	49
24.	S a m s t a g	21	1	6	14	1	8	25	24	45
25.	S o n n t a g	14	1	5	8	1	9	15	11	25
26.	Montag	21	1	6	14	1	7	22	20	41
27.	Dienstag	14	-	3	11	-	3	15	16	30
28.	Mittwoch	16	1	6	9	1	10	14	17	33
29.	Donnerstag	9	1	3	5	1	6	21	14	23
30.	Freitag	19	-	3	16	-	3	20	28	47
Insgesamt		524	19	139	366	20	182	631	641	1 165
M a i										
					auf den Autobahnen					
1.	S a m s t a g	12	2	2	8	2	5	17	22	34
2.	S o n n t a g	11	-	5	6	-	6	21	17	28
3.	Montag	11	-	5	6	-	5	7	12	23
4.	Dienstag	14	-	9	5	-	11	6	17	31
5.	Mittwoch	22	-	5	17	-	7	23	7	29
6.	Donnerstag	17	1	7	9	1	12	12	18	35
7.	Freitag	12	-	4	8	-	7	15	21	33
8.	S a m s t a g	16	-	4	12	-	8	18	17	33
9.	S o n n t a g	25	-	8	17	-	9	28	28	53
10.	Montag	23	1	8	14	1	10	20	17	40
11.	Dienstag	16	-	7	9	-	8	15	20	36
12.	Mittwoch	12	-	4	8	-	5	14	20	32
13.	Donnerstag	28	-	6	22	-	7	38	34	62
14.	Freitag	27	-	5	22	-	7	32	28	55
15.	S a m s t a g	19	1	7	11	1	9	19	21	40
16.	S o n n t a g	13	1	2	10	1	3	18	14	27
17.	Montag	18	-	7	11	-	8	26	22	40
18.	Dienstag	10	-	5	5	-	5	9	15	25
19.	Mittwoch	15	-	2	13	-	2	20	34	49
20.	Donnerstag	22	1	9	12	1	14	33	20	42
21.	Freitag	9	-	2	7	-	2	7	17	26
22.	S a m s t a g	11	-	3	8	-	4	15	14	25
23.	S o n n t a g	11	-	3	8	-	5	16	8	19
24.	Montag	12	-	2	10	-	2	12	12	24
25.	Dienstag	12	1	7	4	1	8	5	18	30
26.	Mittwoch	10	1	2	7	1	3	9	15	25
27.	Donnerstag	19	1	8	10	1	9	20	28	47
28.	Freitag	37	1	3	33	1	4	43	38	75
29.	S a m s t a g	22	-	9	13	-	10	19	13	35
30.	S o n n t a g	21	1	4	16	1	4	29	14	35
31.	Montag	9	-	2	7	-	2	9	22	31
Insgesamt		516	12	156	348	12	201	575	603	1 119
J u n i										
					auf den Autobahnen					
1.	Dienstag	13	-	3	10	-	3	11	16	29
2.	Mittwoch	19	-	5	14	-	5	25	32	51
3.	Donnerstag	6	-	3	3	-	3	4	20	26
4.	Freitag	15	-	7	8	-	8	11	21	36
5.	S a m s t a g	21	-	5	16	-	9	29	21	42
6.	S o n n t a g	11	1	1	9	1	1	14	14	25
7.	Montag	20	-	7	13	-	7	25	15	35
8.	Dienstag	15	-	3	12	-	3	15	20	35
9.	Mittwoch	27	-	6	21	-	11	33	21	48
10.	Donnerstag	10	-	3	7	-	3	14	14	24
11.	Freitag	15	-	5	10	-	7	21	11	26
12.	S a m s t a g	15	-	7	8	-	11	9	9	24
13.	S o n n t a g	15	1	6	8	1	13	22	13	28
14.	Montag	17	-	5	12	-	7	21	17	34
15.	Dienstag	29	-	7	22	-	8	27	28	57
16.	Mittwoch	26	-	6	20	-	7	26	41	67
17.	Donnerstag	14	-	2	12	-	2	16	17	31
18.	Freitag	14	1	2	11	1	4	16	24	38
19.	S a m s t a g	21	-	7	14	-	8	22	10	31
20.	S o n n t a g	16	1	7	8	1	10	17	13	29
21.	Montag	13	-	5	8	-	5	14	21	34
22.	Dienstag	14	-	6	8	-	6	15	13	27
23.	Mittwoch	8	-	1	7	-	1	8	15	23
24.	Donnerstag	20	-	3	17	-	4	29	21	41
25.	Freitag	20	2	6	12	2	7	18	16	36
26.	S a m s t a g	17	-	6	11	-	8	24	15	32
27.	S o n n t a g	23	3	4	16	3	5	31	19	42
28.	Montag	12	-	6	6	-	6	9	7	19
29.	Dienstag	16	-	1	15	-	2	22	21	37
30.	Mittwoch	15	2	5	8	2	6	13	20	35
Insgesamt		497	11	140	346	11	180	561	545	1 042

1) Von DM 4 000 und mehr bei einem der Geschädigten

Noch 4.1.3 Nach Tagesdatum und Ortslage im J u l i - September 1993

Tagesdatum		Unfälle mit Personen- schaden	Davon mit			Verunglückte			Unfälle mit schwerem 1) Sachschaden	Unfälle mit Personen- und schwerem 1) Sachschaden
Ortslage			Getöteten	Schwer- verletzten	Leicht- verletzten	Getötete	Schwer- verletzte	Leicht- verletzte		
J u l i										
					auf den Autobahnen					
1.	Donnerstag	16	-	4	12	-	4	18	23	39
2.	Freitag	26	-	9	17	-	9	26	21	47
3.	S a m s t a g	11	1	3	7	1	3	11	18	29
4.	S o n n t a g	11	-	5	6	-	8	9	17	28
5.	Montag	26	-	4	22	-	4	31	25	51
6.	Dienstag	19	-	6	13	-	9	22	20	39
7.	Mittwoch	12	-	4	8	-	4	10	15	27
8.	Donnerstag	14	1	6	7	1	8	8	12	26
9.	Freitag	18	-	4	14	-	5	19	16	34
10.	S a m s t a g	14	1	3	10	1	4	14	12	26
11.	S o n n t a g	15	1	5	9	1	16	19	21	36
12.	Montag	23	1	8	14	1	10	24	24	47
13.	Dienstag	6	-	2	4	-	2	5	5	11
14.	Mittwoch	22	1	3	18	1	3	23	41	63
15.	Donnerstag	19	-	8	11	-	10	16	50	69
16.	Freitag	20	1	7	12	1	7	19	36	56
17.	S a m s t a g	9	-	4	5	-	7	11	12	21
18.	S o n n t a g	11	1	4	6	1	4	20	11	22
19.	Montag	26	-	1	25	-	1	33	34	60
20.	Dienstag	22	-	4	18	-	5	25	21	43
21.	Mittwoch	15	1	3	11	1	5	14	12	27
22.	Donnerstag	11	-	3	8	-	5	28	17	28
23.	Freitag	12	-	5	7	-	6	13	8	20
24.	S a m s t a g	17	1	6	10	1	8	23	16	33
25.	S o n n t a g	21	-	6	15	-	11	33	38	59
26.	Montag	20	-	8	12	-	8	31	27	47
27.	Dienstag	22	-	4	18	-	4	22	24	46
28.	Mittwoch	9	-	3	6	-	3	8	16	25
29.	Donnerstag	12	1	1	10	1	1	14	22	34
30.	Freitag	16	-	2	14	-	2	23	22	38
31.	S a m s t a g	24	1	5	18	1	7	37	44	68
Insgesamt		519	12	140	367	12	183	609	680	1 199
August										
					auf den Autobahnen					
1.	S o n n t a g	11	2	1	8	2	1	11	17	28
2.	Montag	22	-	10	12	-	12	24	15	37
3.	Dienstag	6	-	-	6	-	-	9	10	16
4.	Mittwoch	7	-	1	6	-	1	6	11	18
5.	Donnerstag	19	-	9	10	-	9	25	29	48
6.	Freitag	12	2	1	9	2	1	17	16	28
7.	S a m s t a g	14	1	5	8	1	5	24	14	28
8.	S o n n t a g	14	2	4	8	2	4	14	19	33
9.	Montag	18	-	5	13	-	6	19	20	38
10.	Dienstag	6	-	2	4	-	2	6	30	36
11.	Mittwoch	7	-	-	7	-	-	9	14	21
12.	Donnerstag	21	-	3	18	-	3	27	21	42
13.	Freitag	19	-	3	16	-	3	34	24	43
14.	S a m s t a g	22	-	8	14	-	9	22	13	35
15.	S o n n t a g	17	1	8	8	2	9	25	16	33
16.	Montag	9	2	3	4	2	8	10	10	19
17.	Dienstag	12	-	6	6	-	6	11	10	22
18.	Mittwoch	16	-	5	11	-	6	24	19	35
19.	Donnerstag	8	-	2	6	-	2	7	18	26
20.	Freitag	15	-	6	9	-	6	23	27	42
21.	S a m s t a g	15	-	5	10	-	8	19	22	37
22.	S o n n t a g	24	2	5	17	2	9	33	27	51
23.	Montag	9	-	5	4	-	5	8	17	26
24.	Dienstag	16	-	7	9	-	7	16	10	26
25.	Mittwoch	11	-	-	11	-	-	16	14	25
26.	Donnerstag	11	-	6	5	-	10	11	15	26
27.	Freitag	19	-	6	13	-	6	25	15	34
28.	S a m s t a g	21	2	5	14	2	11	24	19	40
29.	S o n n t a g	10	-	1	9	-	2	12	12	22
30.	Montag	20	-	5	15	-	5	20	25	45
31.	Dienstag	7	-	2	5	-	3	8	16	23
Insgesamt		438	14	129	295	15	159	539	545	983
September										
					auf den Autobahnen					
1.	Mittwoch	12	-	5	7	-	6	10	12	24
2.	Donnerstag	9	-	1	8	-	1	12	19	28
3.	Freitag	32	-	7	25	-	8	28	49	81
4.	S a m s t a g	19	-	7	12	-	12	20	29	48
5.	S o n n t a g	12	-	5	7	-	5	16	22	34
6.	Montag	20	1	4	15	1	4	19	14	34
7.	Dienstag	18	1	3	14	1	3	18	17	35
8.	Mittwoch	21	1	3	17	1	3	26	37	58
9.	Donnerstag	21	1	4	16	1	10	27	31	52
10.	Freitag	33	-	5	28	-	7	45	32	65
11.	S a m s t a g	15	-	4	11	-	14	26	22	37
12.	S o n n t a g	14	-	6	8	-	6	14	12	26
13.	Montag	16	-	2	14	-	2	18	37	53
14.	Dienstag	10	-	4	6	-	4	11	16	26
15.	Mittwoch	11	-	5	6	-	5	9	15	26
16.	Donnerstag	11	4	3	4	5	7	8	28	39
17.	Freitag	14	-	4	10	-	5	17	29	43
18.	S a m s t a g	17	-	6	11	-	7	18	14	31
19.	S o n n t a g	29	-	11	18	-	14	36	16	45
20.	Montag	24	1	4	19	2	12	31	16	40
21.	Dienstag	12	-	5	7	-	6	10	17	29
22.	Mittwoch	12	-	-	12	-	-	20	26	38
23.	Donnerstag	15	1	3	11	1	4	13	13	28
24.	Freitag	24	-	5	19	-	6	37	29	53
25.	S a m s t a g	32	-	4	28	-	13	61	52	84
26.	S o n n t a g	7	-	-	7	-	-	14	15	22
27.	Montag	12	-	4	8	-	6	9	11	23
28.	Dienstag	11	-	3	8	-	3	12	15	26
29.	Mittwoch	19	-	6	13	-	6	18	6	25
30.	Donnerstag	7	1	3	3	1	5	5	19	26
Insgesamt		509	11	126	372	13	184	608	670	1 179

1) Von DM 4 000 und mehr bei einem der Geschädigten

Tagesdatum Ortslage	Unfälle mit Personen- schaden	Davon mit			Verunglückte			Unfälle mit schwerem 1) Sachschaden	Unfälle mit Personen- und schwerem 1) Sachschaden
		Getöteten	Schwer- verletzten	Leicht- verletzten	Getötete	Schwer- verletzte	Leicht- verletzte		
Oktober									
				auf den Autobahnen					
1. Freitag	10	-	5	5	-	5	8	20	30
2. Samstag	32	2	10	20	3	11	31	30	62
3. Sonntag	14	1	5	8	1	10	23	34	48
4. Montag	11	-	4	7	-	5	8	21	32
5. Dienstag	16	1	4	11	2	6	17	30	46
6. Mittwoch	14	1	2	11	1	2	16	27	41
7. Donnerstag	24	-	10	14	-	15	27	15	39
8. Freitag	23	1	2	20	1	2	37	27	50
9. Samstag	30	2	10	18	2	21	51	18	48
10. Sonntag	10	-	3	7	-	3	12	20	30
11. Montag	18	1	8	9	1	10	14	24	42
12. Dienstag	10	-	6	4	-	6	6	14	24
13. Mittwoch	11	-	5	6	-	6	12	21	32
14. Donnerstag	16	-	3	13	-	4	22	20	36
15. Freitag	21	-	7	14	-	7	29	29	50
16. Samstag	12	-	3	9	-	6	17	15	27
17. Sonntag	19	-	4	15	-	4	32	13	32
18. Montag	26	-	8	18	-	9	26	38	64
19. Dienstag	17	1	3	13	1	4	22	24	41
20. Mittwoch	11	1	4	6	1	6	13	24	35
21. Donnerstag	11	-	2	9	-	3	9	30	41
22. Freitag	17	-	3	14	-	4	18	16	33
23. Samstag	5	1	-	4	1	1	4	14	19
24. Sonntag	14	-	5	9	-	9	13	23	37
25. Montag	15	-	5	10	-	8	20	20	35
26. Dienstag	12	-	-	12	-	-	17	19	31
27. Mittwoch	10	-	3	7	-	3	13	20	30
28. Donnerstag	21	1	8	12	1	12	54	15	36
29. Freitag	22	-	3	19	-	3	31	20	42
30. Samstag	14	-	4	10	-	4	16	21	35
31. Sonntag	8	1	-	7	1	-	15	15	23
Insgesamt	494	14	139	341	16	189	633	677	1 171
November									
				auf den Autobahnen					
1. Montag	9	1	1	7	1	1	12	12	21
2. Dienstag	14	-	2	12	-	2	16	16	30
3. Mittwoch	12	1	1	10	1	3	14	16	28
4. Donnerstag	15	-	4	11	-	9	22	19	34
5. Freitag	26	-	1	25	-	1	38	30	56
6. Samstag	24	1	6	17	1	8	29	24	48
7. Sonntag	15	-	6	9	-	6	17	25	40
8. Montag	33	1	6	26	1	7	44	30	63
9. Dienstag	15	-	5	10	-	5	16	18	33
10. Mittwoch	8	-	2	6	-	2	8	18	26
11. Donnerstag	21	-	4	17	-	4	21	21	42
12. Freitag	25	-	4	21	-	5	35	25	50
13. Samstag	16	-	6	10	-	8	20	18	34
14. Sonntag	15	-	4	11	-	6	23	16	31
15. Montag	10	-	5	5	-	8	6	22	32
16. Dienstag	13	-	3	10	-	3	12	18	31
17. Mittwoch	9	-	2	7	-	2	14	17	26
18. Donnerstag	10	-	4	6	-	4	9	17	27
19. Freitag	16	-	4	12	-	4	20	10	26
20. Samstag	15	1	5	9	1	7	21	40	55
21. Sonntag	7	-	3	4	-	3	8	16	23
22. Montag	8	-	3	5	-	4	12	14	22
23. Dienstag	11	-	3	8	-	4	12	41	52
24. Mittwoch	8	-	3	5	-	3	7	13	21
25. Donnerstag	13	-	3	10	-	4	18	27	40
26. Freitag	21	-	8	13	-	13	22	21	42
27. Samstag	11	-	8	3	-	12	11	16	27
28. Sonntag	10	2	3	5	2	6	11	12	22
29. Montag	9	-	4	5	-	4	6	17	26
30. Dienstag	8	-	6	2	-	8	3	10	18
Insgesamt	427	7	119	301	7	156	507	599	1 026
Dezember									
				auf den Autobahnen					
1. Mittwoch	16	1	2	13	2	2	17	26	42
2. Donnerstag	17	-	1	16	-	1	20	32	49
3. Freitag	15	-	5	10	-	9	14	41	56
4. Samstag	13	-	6	7	-	8	19	22	35
5. Sonntag	24	2	11	11	2	15	18	14	38
6. Montag	10	-	5	5	-	7	10	20	30
7. Dienstag	8	-	1	7	-	3	7	25	33
8. Mittwoch	16	-	5	11	-	6	33	30	46
9. Donnerstag	9	-	2	7	-	2	12	22	31
10. Freitag	17	1	1	15	1	1	20	23	40
11. Samstag	14	-	4	10	-	4	19	24	38
12. Sonntag	15	1	6	8	1	8	15	26	41
13. Montag	13	1	1	11	1	1	15	27	40
14. Dienstag	16	-	2	14	-	3	21	30	46
15. Mittwoch	11	-	1	10	-	1	16	18	29
16. Donnerstag	18	-	4	14	-	5	22	26	44
17. Freitag	10	-	3	7	-	4	10	17	27
18. Samstag	12	-	3	9	-	3	18	18	30
19. Sonntag	11	1	1	9	2	4	21	19	30
20. Montag	14	-	6	8	-	6	11	25	39
21. Dienstag	22	-	8	14	-	8	17	23	45
22. Mittwoch	28	2	5	21	2	6	39	34	62
23. Donnerstag	13	-	5	8	-	5	13	32	45
24. Freitag	15	-	3	12	-	3	17	26	41
25. Samstag	16	-	7	9	-	9	16	24	40
26. Sonntag	7	-	1	6	-	1	9	22	29
27. Montag	11	1	2	8	3	10	14	24	35
28. Dienstag	11	-	5	6	-	6	14	13	24
29. Mittwoch	13	-	3	10	-	3	16	13	26
30. Donnerstag	22	-	4	18	-	5	28	24	46
31. Freitag	15	-	3	12	-	4	22	11	26
Insgesamt	452	10	116	326	14	153	543	731	1 183

1) Von DM 4 000 und mehr bei einem der Geschädigten

Unfalltyp	Unfälle mit Personenschaden				Verunlückte				Unfälle mit schwerem Sachschaden
	insgesamt	mit Getöteten	mit Schwer-verletzten	mit Leicht-verletzten	insgesamt	Getötete	Schwer-verletzte	Leicht-verletzte	
a u f B u n d e s s t r a ß e n									
Innerhalb von Ortschaften									
Fahrunfall	568	14	210	344	773	14	259	500	418
Abbiege-Unfall	2 116	11	434	1 671	2 637	11	470	2 156	686
Einbiegen/Kreuzen-Unfall	2 239	21	444	1 774	2 846	25	483	2 338	947
Überschreiten-Unfall	1 168	39	532	597	1 294	39	555	700	12
Unfall durch ruhenden Verkehr	363	2	61	300	423	3	67	353	185
Unfall im Längsverkehr	3 283	6	311	2 966	4 457	6	342	4 109	810
Sonstiger Unfall	798	7	197	594	917	7	208	702	346
Zusammen ...	10 535	100	2 189	8 246	13 347	105	2 384	10 858	3 404
Außerhalb von Ortschaften									
Fahrunfall	1 210	89	567	554	1 802	104	804	894	517
Abbiege-Unfall	865	14	278	573	1 433	16	352	1 065	372
Einbiegen/Kreuzen-Unfall	1 024	33	353	638	1 621	37	475	1 109	427
Überschreiten-Unfall	81	9	45	27	92	9	47	36	-
Unfall durch ruhenden Verkehr	42	1	12	29	63	1	14	48	19
Unfall im Längsverkehr	1 677	51	360	1 266	2 659	63	553	2 043	578
Sonstiger Unfall	519	19	216	284	735	20	275	440	236
Zusammen ...	5 418	216	1 831	3 371	8 405	250	2 520	5 635	2 149
Innerhalb und außerhalb von Ortschaften									
Fahrunfall	1 778	103	777	898	2 575	118	1 063	1 394	935
Abbiege-Unfall	2 981	25	712	2 244	4 070	27	822	3 221	1 058
Einbiegen/Kreuzen-Unfall	3 263	54	797	2 412	4 467	62	958	3 447	1 374
Überschreiten-Unfall	1 249	48	577	624	1 386	48	602	736	12
Unfall durch ruhenden Verkehr	405	3	73	329	486	4	81	401	204
Unfall im Längsverkehr	4 960	57	671	4 232	7 116	69	895	6 152	1 388
Sonstiger Unfall	1 317	26	413	878	1 652	27	483	1 142	582
Insgesamt ...	15 953	316	4 020	11 617	21 752	355	4 904	16 493	5 553

Unfalltyp	Unfälle mit Personenschaden				Verunglückte				Unfälle mit schwerem Sachschaden
	insgesamt	mit Getöteten	mit Schwer- verletzten	mit Leicht- verletzten	insgesamt	Getötete	Schwer- verletzte	Leicht- verletzte	
a u f L a n d e s s t r a ß e n									
Innerhalb von Ortschaften									
Fahrunfall	967	29	378	560	1 309	31	450	828	743
Abbiege-Unfall	3 016	14	611	2 391	3 730	15	657	3 058	887
Einbiegen/Kreuzen-Unfall	3 639	14	742	2 883	4 508	14	808	3 686	1 404
Überschreiten-Unfall	1 744	65	786	893	1 921	65	810	1 046	10
Unfall durch ruhenden Verkehr	493	2	113	378	579	2	124	453	357
Unfall im Längsverkehr	3 316	14	343	2 959	4 435	15	398	4 022	817
Sonstiger Unfall	1 142	8	323	811	1 319	8	342	969	468
Zusammen ...	14 317	146	3 296	10 875	17 801	150	3 589	14 062	4 686
Außerhalb von Ortschaften									
Fahrunfall	2 664	121	1 238	1 305	3 760	130	1 605	2 025	1 014
Abbiege-Unfall	1 325	21	390	914	2 031	21	498	1 512	545
Einbiegen/Kreuzen-Unfall	1 823	50	658	1 115	2 935	54	877	2 004	801
Überschreiten-Unfall	134	20	74	40	162	21	83	58	6
Unfall durch ruhenden Verkehr	57	2	16	39	71	2	20	49	25
Unfall im Längsverkehr	1 745	59	443	1 243	2 694	67	642	1 985	612
Sonstiger Unfall	691	17	246	428	893	17	302	574	275
Zusammen ...	8 439	290	3 065	5 084	12 546	312	4 027	8 207	3 278
Innerhalb und außerhalb von Ortschaften									
Fahrunfall	3 631	150	1 616	1 865	5 069	161	2 055	2 853	1 757
Abbiege-Unfall	4 341	35	1 001	3 305	5 761	36	1 155	4 570	1 432
Einbiegen/Kreuzen-Unfall	5 462	64	1 400	3 998	7 443	68	1 685	5 690	2 205
Überschreiten-Unfall	1 878	85	860	933	2 083	86	893	1 104	16
Unfall durch ruhenden Verkehr	550	4	129	417	650	4	144	502	382
Unfall im Längsverkehr	5 061	73	786	4 202	7 129	82	1 040	6 007	1 429
Sonstiger Unfall	1 833	25	569	1 239	2 212	25	644	1 543	743
Insgesamt ...	22 756	436	6 361	15 959	30 347	462	7 616	22 269	7 964

Noch: 4.2 Nach Unfalltypen und Straßenkategorien

Unfalltyp	Unfälle mit Personenschaden				Verunglückte				Unfälle mit schwerem Sachschaden
	insgesamt	mit Getöteten	mit Schwer- verletzten	mit Leicht- verletzten	insgesamt	Getötete	Schwer- verletzte	Leicht- verletzte	
a u f K r e i s s t r a ß e n									
Innerhalb von Ortschaften									
Fahrunfall	459	6	177	276	598	6	222	370	331
Abbiege-Unfall	966	4	207	755	1 191	4	219	968	262
Einbiegen/Kreuzen-Unfall	1 524	7	339	1 178	1 855	7	375	1 473	580
Überschreiten-Unfall	654	17	298	339	696	17	305	374	5
Unfall durch ruhenden Verkehr	237	-	52	185	288	-	59	229	170
Unfall im Längsverkehr	982	6	111	865	1 276	6	134	1 136	247
Sonstiger Unfall	443	4	107	332	522	4	117	401	197
Zusammen ...	5 265	44	1 291	3 930	6 426	44	1 431	4 951	1 792
Außerhalb von Ortschaften									
Fahrunfall	1 130	49	538	543	1 517	54	661	802	392
Abbiege-Unfall	355	6	106	243	508	6	121	381	130
Einbiegen/Kreuzen-Unfall	659	22	233	404	992	23	301	668	251
Überschreiten-Unfall	40	8	19	13	49	9	24	16	2
Unfall durch ruhenden Verkehr	24	1	7	16	32	1	9	22	15
Unfall im Längsverkehr	548	19	167	362	812	19	234	559	191
Sonstiger Unfall	287	4	120	163	350	4	133	213	90
Zusammen ...	3 043	109	1 190	1 744	4 260	116	1 483	2 661	1 071
Innerhalb und außerhalb von Ortschaften									
Fahrunfall	1 589	55	715	819	2 115	60	883	1 172	723
Abbiege-Unfall	1 321	10	313	998	1 699	10	340	1 349	392
Einbiegen/Kreuzen-Unfall	2 183	29	572	1 582	2 847	30	676	2 141	831
Überschreiten-Unfall	694	25	317	352	745	26	329	390	7
Unfall durch ruhenden Verkehr	261	1	59	201	320	1	68	251	185
Unfall im Längsverkehr	1 530	25	278	1 227	2 088	25	368	1 695	438
Sonstiger Unfall	730	8	227	495	872	8	250	614	287
Insgesamt ...	8 308	153	2 481	5 674	10 686	160	2 914	7 612	2 863

Unfalltyp	Unfälle mit Personenschaden				Verunglückte				Unfälle mit schwerem Sach- schaden
	insgesamt	mit Getöteten	mit Schwer- verletzten	mit Leicht- verletzten	insgesamt	Getötete	Schwer- verletzte	Leicht- verletzte	
a u f a n d e r e n S t r a ß e n									
Innerhalb von Ortschaften									
Fahrunfall	1 838	24	639	1 175	2 289	25	730	1 534	1 605
Abbiege-Unfall	3 295	11	647	2 637	3 846	11	687	3 148	891
Einbiegen/Kreuzen-Unfall	7 271	24	1 361	5 886	8 588	24	1 456	7 108	2 830
Überschreiten-Unfall	3 866	47	1 473	2 346	4 167	47	1 494	2 626	20
Unfall durch ruhenden Verkehr	1 557	2	280	1 275	1 711	2	290	1 419	1 384
Unfall im Längsverkehr	3 539	6	494	3 039	4 316	6	523	3 787	890
Sonstiger Unfall	3 656	29	894	2 733	4 026	29	928	3 069	2 060
Zusammen ...	25 022	143	5 788	19 091	28 943	144	6 108	22 691	9 680
Außerhalb von Ortschaften									
Fahrunfall	672	13	301	358	934	13	350	571	321
Abbiege-Unfall	124	1	31	92	168	1	40	127	45
Einbiegen/Kreuzen-Unfall	480	13	171	296	677	14	216	447	190
Überschreiten-Unfall	48	3	23	22	51	3	23	25	-
Unfall durch ruhenden Verkehr	11	-	3	8	12	-	3	9	12
Unfall im Längsverkehr	442	4	110	328	609	4	137	468	170
Sonstiger Unfall	331	13	119	199	387	13	130	244	102
Zusammen ...	2 108	47	758	1 303	2 838	48	899	1 891	840
Innerhalb und außerhalb von Ortschaften									
Fahrunfall	2 510	37	940	1 533	3 223	38	1 080	2 105	1 926
Abbiege-Unfall	3 419	12	678	2 729	4 014	12	727	3 275	936
Einbiegen/Kreuzen-Unfall	7 751	37	1 532	6 182	9 265	38	1 672	7 555	3 020
Überschreiten-Unfall	3 914	50	1 496	2 368	4 218	50	1 517	2 651	20
Unfall durch ruhenden Verkehr	1 568	2	283	1 283	1 723	2	293	1 428	1 396
Unfall im Längsverkehr	3 981	10	604	3 367	4 925	10	660	4 255	1 060
Sonstiger Unfall	3 987	42	1 013	2 932	4 413	42	1 058	3 313	2 162
Insgesamt ...	27 130	190	6 546	20 394	31 781	192	7 007	24 582	10 520

Noch: 4.2 Nach Unfalltypen und Straßenkategorien

Unfalltyp	Unfälle mit Personenschaden				Verunglückte				Unfälle mit schwerem Sachschaden
	insgesamt	mit Getöteten	mit Schwer- verletzten	mit Leicht- verletzten	insgesamt	Getötete	Schwer- verletzte	Leicht- verletzte	
a u f S t r a ß e n a l l e r A r t z u s a m m e n									
Innerhalb von Ortschaften									
Fahrunfall	3 832	73	1 404	2 355	4 969	76	1 661	3 232	3 097
Abbiege-Unfall	9 393	40	1 899	7 454	11 404	41	2 033	9 330	2 726
Einbiegen/Kreuzen-Unfall	14 673	66	2 886	11 721	17 797	70	3 122	14 605	5 761
Überschreiten-Unfall	7 432	168	3 089	4 175	8 078	168	3 164	4 746	47
Unfall durch ruhenden Verkehr	2 650	6	506	2 138	3 001	7	540	2 454	2 096
Unfall im Längsverkehr	11 120	32	1 259	9 829	14 484	33	1 397	13 054	2 764
Sonstiger Unfall	6 039	48	1 521	4 470	6 784	48	1 595	5 141	3 071
Zusammen ...	55 139	433	12 564	42 142	66 517	443	13 512	52 562	19 562
Außerhalb von Ortschaften									
Fahrunfall	6 906	314	3 107	3 485	9 724	350	4 003	5 371	4 442
Abbiege-Unfall	2 675	42	805	1 828	4 148	44	1 011	3 093	1 103
Einbiegen/Kreuzen-Unfall	4 090	120	1 433	2 537	6 394	130	1 895	4 369	1 881
Überschreiten-Unfall	328	44	173	111	386	46	189	151	16
Unfall durch ruhenden Verkehr	147	5	41	101	197	5	49	143	92
Unfall im Längsverkehr	7 818	202	1 787	5 829	12 367	231	2 542	9 594	5 471
Sonstiger Unfall	2 587	77	1 002	1 508	3 551	80	1 248	2 223	1 726
Zusammen ...	24 551	804	8 348	15 399	36 767	886	10 937	24 944	14 731
Innerhalb und außerhalb von Ortschaften									
Fahrunfall	10 738	387	4 511	5 840	14 693	426	5 664	8 603	7 539
Abbiege-Unfall	12 068	82	2 704	9 282	15 552	85	3 044	12 423	3 829
Einbiegen/Kreuzen-Unfall	18 763	186	4 319	14 258	24 191	200	5 017	18 974	7 642
Überschreiten-Unfall	7 760	212	3 262	4 286	8 464	214	3 353	4 897	63
Unfall durch ruhenden Verkehr	2 797	11	547	2 239	3 198	12	589	2 597	2 188
Unfall im Längsverkehr	18 938	234	3 046	15 658	26 851	264	3 939	22 648	8 235
Sonstiger Unfall	8 626	125	2 523	5 978	10 335	128	2 843	7 364	4 797
Insgesamt ...	79 690	1 237	20 912	57 541	103 284	1 329	24 449	77 506	34 293

Unfalltyp	Unfälle mit Personenschaden				Verunglückte				Unfälle mit schwerem Sachschaden
	insgesamt	mit Getöteten	mit Schwer-verletzten	mit Leicht-verletzten	insgesamt	Getötete	Schwer-verletzte	Leicht-verletzte	
auf Straßen aller Art außerhalb von Ortschaften									
Außerhalb von Ortschaften, ohne Autobahn									
Fahrunfall	5 676	272	2 644	2 760	8 013	301	3 420	4 292	2 244
Abbiege-Unfall	2 669	42	805	1 822	4 140	44	1 011	3 085	1 092
Einbiegen/Kreuzen-Unfall	3 986	118	1 415	2 453	6 225	128	1 869	4 228	1 669
Überschreiten-Unfall	303	40	161	102	354	42	177	135	8
Unfall durch ruhenden Verkehr	134	4	38	92	178	4	46	128	71
Unfall im Längsverkehr	4 412	133	1 080	3 199	6 774	153	1 566	5 055	1 551
Sonstiger Unfall	1 828	53	701	1 074	2 365	54	840	1 471	703
Zusammen ...	19 008	662	6 844	11 502	28 049	726	8 929	18 394	7 338
auf Autobahnen									
Fahrunfall	1 230	42	463	725	1 711	49	583	1 079	2 198
Abbiege-Unfall	6	-	-	6	8	-	-	8	11
Einbiegen/Kreuzen-Unfall	104	2	18	84	169	2	26	141	212
Überschreiten-Unfall	25	4	12	9	32	4	12	16	8
Unfall durch ruhenden Verkehr	13	1	3	9	19	1	3	15	21
Unfall im Längsverkehr	3 406	69	707	2 630	5 593	78	976	4 539	3 920
Sonstiger Unfall	759	24	301	434	1 186	26	408	752	1 023
Zusammen ...	5 543	142	1 504	3 897	8 718	160	2 008	6 550	7 393
Außerhalb von Ortschaften, einschließlich Autobahn									
Fahrunfall	6 906	314	3 107	3 485	9 724	350	4 003	5 371	4 442
Abbiege-Unfall	2 675	42	805	1 828	4 148	44	1 011	3 093	1 103
Einbiegen/Kreuzen-Unfall	4 090	120	1 433	2 537	6 394	130	1 895	4 369	1 881
Überschreiten-Unfall	328	44	173	111	386	46	189	151	16
Unfall durch ruhenden Verkehr	147	5	41	101	197	5	49	143	92
Unfall im Längsverkehr	7 818	202	1 787	5 829	12 367	231	2 542	9 594	5 471
Sonstiger Unfall	2 587	77	1 002	1 508	3 551	80	1 248	2 223	1 726
Insgesamt ...	24 551	804	8 348	15 399	36 767	886	10 937	24 944	14 731

4.3 Nach Unfallarten und Straßenkategorien

Unfallart	Unfälle mit Personenschaden				Verunglückte				Unfälle mit schwerem Sachschaden
	insgesamt	mit Getöteten	mit Schwer- verletzten	mit Leicht- verletzten	insgesamt	Getötete	Schwer- verletzte	Leicht- verletzte	

a u f B u n d e s s t r a ß e n									
Innerhalb von Ortschaften									
Zusammenstoß mit einem anderen Fahrzeug, das									
anfährt, anhält oder im ruhenden Verkehr steht	836	3	94	739	1 058	4	100	954	420
vorausfährt oder wartet	2 673	2	214	2 457	3 631	2	229	3 400	584
seitlich in gleicher Richtung fährt ..	463	2	62	399	546	2	68	476	201
entgegenkommt	392	6	117	269	603	6	146	451	180
einbiegt oder kreuzt	3 519	26	711	2 782	4 472	30	775	3 667	1 416
Zusammenstoß zw. Fahrzeug und Fußgänger ..	1 489	43	630	816	1 652	43	661	948	3
Aufprall auf Hindernis auf der Fahrbahn ..	14	-	4	10	15	-	4	11	8
Abkommen von der Fahrbahn nach									
rechts	284	8	114	162	364	8	140	216	240
links	203	7	80	116	273	7	94	172	173
Unfall anderer Art	662	3	163	496	733	3	167	563	179
Zusammen	10 535	100	2 189	8 246	13 347	105	2 384	10 858	3 404
darunter:									
auf schienenparallelen Wegüberführungen	48	5	15	28	61	5	17	39	17
Außerhalb von Ortschaften									
Zusammenstoß mit einem anderen Fahrzeug, das									
anfährt, anhält oder im ruhenden Verkehr steht	201	4	35	162	306	4	48	254	73
vorausfährt oder wartet	1 227	6	201	1 020	1 879	7	242	1 630	392
seitlich in gleicher Richtung fährt ..	139	4	28	107	189	4	37	148	91
entgegenkommt	642	76	246	320	1 281	93	493	695	214
einbiegt oder kreuzt	1 515	46	546	923	2 470	51	727	1 692	647
Zusammenstoß zw. Fahrzeug und Fußgänger ..	115	12	59	44	132	12	61	59	-
Aufprall auf Hindernis auf der Fahrbahn ..	28	1	15	12	38	1	19	18	13
Abkommen von der Fahrbahn nach									
rechts	759	41	361	357	1 034	48	460	526	334
links	534	24	241	269	747	28	321	398	272
Unfall anderer Art	258	2	99	157	329	2	112	215	113
Zusammen	5 418	216	1 831	3 371	8 405	250	2 520	5 635	2 149
darunter:									
auf schienenparallelen Wegüberführungen	13	1	6	6	16	1	6	9	15
Innerhalb und außerhalb von Ortschaften									
Zusammenstoß mit einem anderen Fahrzeug, das									
anfährt, anhält oder im ruhenden Verkehr steht	1 037	7	129	901	1 364	8	148	1 208	493
vorausfährt oder wartet	3 900	8	415	3 477	5 510	9	471	5 030	976
seitlich in gleicher Richtung fährt ..	602	6	90	506	735	6	105	624	292
entgegenkommt	1 034	82	363	589	1 884	99	639	1 146	394
einbiegt oder kreuzt	5 034	72	1 257	3 705	6 942	81	1 502	5 359	2 063
Zusammenstoß zw. Fahrzeug und Fußgänger ..	1 604	55	689	860	1 784	55	722	1 007	3
Aufprall auf Hindernis auf der Fahrbahn ..	42	1	19	22	53	1	23	29	21
Abkommen von der Fahrbahn nach									
rechts	1 043	49	475	519	1 398	56	600	742	574
links	737	31	321	385	1 020	35	415	570	445
Unfall anderer Art	920	5	262	653	1 062	5	279	778	292
Insgesamt	15 953	316	4 020	11 617	21 752	355	4 904	16 493	5 553
darunter:									
auf schienenparallelen Wegüberführungen	61	6	21	34	77	6	23	48	32

Noch: 4.3 Nach Unfallarten und Straßenkategorien

Unfallart	Unfälle mit Personenschaden				Verunglückte				Unfälle mit schwerem Sachschaden
	insgesamt	mit Getöteten	mit Schwer- verletzten	mit Leicht- verletzten	insgesamt	Getötete	Schwer- verletzte	Leicht- verletzte	
a u f L a n d e s s t r a ß e n									
Innerhalb von Ortschaften									
Zusammenstoß mit einem anderen Fahrzeug, das									
anfährt, anhält oder im ruhenden Verkehr steht	1 029	4	179	846	1 273	6	194	1 073	643
vorausfährt oder wartet	2 796	2	233	2 561	3 734	2	253	3 479	594
seitlich in gleicher Richtung fährt ..	458	6	74	378	517	6	76	435	150
entgegenkommt	666	11	194	461	1 017	12	264	741	292
einbiegt oder kreuzt	5 382	22	1 096	4 264	6 709	23	1 198	5 488	2 067
Zusammenstoß zw. Fahrzeug und Fußgänger ..	2 233	72	937	1 224	2 461	72	965	1 424	3
Aufprall auf Hindernis auf der Fahrbahn ..	17	-	5	12	18	-	5	13	13
Abkommen von der Fahrbahn nach									
rechts	441	17	183	241	569	17	212	340	366
links	312	9	121	182	395	9	137	249	271
Unfall anderer Art	983	3	274	706	1 108	3	285	820	287
Zusammen ...	14 317	146	3 296	10 875	17 801	150	3 589	14 062	4 686
darunter:									
auf schienengleichen Wegübergängen	48	1	18	29	69	1	19	49	34
Außerhalb von Ortschaften									
Zusammenstoß mit einem anderen Fahrzeug, das									
anfährt, anhält oder im ruhenden Verkehr steht	226	2	53	171	332	2	64	266	96
vorausfährt oder wartet	1 217	11	195	1 011	1 733	12	237	1 484	370
seitlich in gleicher Richtung fährt ..	160	3	50	107	203	3	55	145	50
entgegenkommt	1 069	79	467	523	2 094	92	818	1 184	366
einbiegt oder kreuzt	2 563	67	896	1 600	4 096	71	1 187	2 838	1 139
Zusammenstoß zw. Fahrzeug und Fußgänger ..	199	22	97	80	238	23	105	110	-
Aufprall auf Hindernis auf der Fahrbahn ..	35	1	12	22	45	1	16	28	15
Abkommen von der Fahrbahn nach									
rechts	1 509	62	675	772	1 886	64	790	1 032	638
links	1 023	32	473	518	1 405	33	594	778	446
Unfall anderer Art	438	11	147	280	514	11	161	342	158
Zusammen ...	8 439	290	3 065	5 084	12 546	312	4 027	8 207	3 278
darunter:									
auf schienengleichen Wegübergängen	17	1	8	8	25	1	10	14	7
Innerhalb und außerhalb von Ortschaften									
Zusammenstoß mit einem anderen Fahrzeug, das									
anfährt, anhält oder im ruhenden Verkehr steht	1 255	6	232	1 017	1 605	8	258	1 339	739
vorausfährt oder wartet	4 013	13	428	3 572	5 467	14	490	4 963	964
seitlich in gleicher Richtung fährt ..	618	9	124	485	720	9	131	580	200
entgegenkommt	1 735	90	661	984	3 111	104	1 082	1 925	658
einbiegt oder kreuzt	7 945	89	1 992	5 864	10 805	94	2 385	8 326	3 206
Zusammenstoß zw. Fahrzeug und Fußgänger ..	2 432	94	1 034	1 304	2 699	95	1 070	1 534	3
Aufprall auf Hindernis auf der Fahrbahn ..	62	1	17	34	63	1	21	41	28
Abkommen von der Fahrbahn nach									
rechts	1 950	79	858	1 013	2 455	81	1 002	1 372	1 004
links	1 335	41	594	700	1 800	42	731	1 027	717
Unfall anderer Art	1 421	14	421	986	1 622	14	446	1 162	445
Insgesamt ...	22 756	436	6 361	15 959	30 347	462	7 616	22 269	7 964
darunter:									
auf schienengleichen Wegübergängen	65	2	26	37	94	2	29	63	41

Noch: 4.3 Nach Unfallarten und Straßenkategorien

Unfallart	Unfälle mit Personenschaden				Verunglückte				Unfälle mit schwerem Sachschaden
	insgesamt	mit Getöteten	mit Schwer-Verletzten	mit Leicht-Verletzten	insgesamt	Getötete	Schwer-Verletzte	Leicht-Verletzte	
a u f K r e i s s t r a ß e n									
Innerhalb von Ortschaften									
Zusammenstoß mit einem anderen Fahrzeug, das									
anfährt, anhält oder im ruhenden Verkehr steht	443	1	78	364	530	1	87	442	292
vorausfährt oder wartet	780	-	62	718	1 001	-	66	935	144
seitlich in gleicher Richtung fährt ..	145	1	26	118	166	1	26	139	40
entgegenkommt	275	8	87	180	419	8	130	281	138
einbiegt oder kreuzt	2 075	8	464	1 603	2 553	8	510	2 035	769
Zusammenstoß zw. Fahrzeug und Fußgänger ..	804	19	330	455	858	19	337	502	-
Aufprall auf Hindernis auf der Fahrbahn ..	9	-	5	4	10	-	5	5	5
Abkommen von der Fahrbahn nach									
rechts	218	5	79	134	261	5	96	160	180
links	129	1	50	78	174	1	57	116	119
Unfall anderer Art	387	1	110	276	454	1	117	336	105
Zusammen ...	5 265	44	1 291	3 930	6 426	44	1 431	4 951	1 792
darunter:									
auf schienengleichen Wegübergängen	27	4	8	15	33	4	8	21	10
Außerhalb von Ortschaften									
Zusammenstoß mit einem anderen Fahrzeug, das									
anfährt, anhält oder im ruhenden Verkehr steht	64	1	15	48	84	1	17	66	24
vorausfährt oder wartet	271	-	53	218	378	-	60	318	91
seitlich in gleicher Richtung fährt ..	56	3	21	32	74	3	23	48	19
entgegenkommt	351	18	150	183	615	19	227	369	148
einbiegt oder kreuzt	872	26	301	545	1 293	27	384	882	315
Zusammenstoß zw. Fahrzeug und Fußgänger ..	67	14	30	23	80	15	35	30	-
Aufprall auf Hindernis auf der Fahrbahn ..	20	-	6	14	23	-	6	17	7
Abkommen von der Fahrbahn nach									
rechts	709	18	340	351	881	19	392	470	243
links	460	25	214	221	623	28	271	324	170
Unfall anderer Art	173	4	60	109	209	4	68	137	54
Zusammen ...	3 043	109	1 190	1 744	4 260	116	1 483	2 661	1 071
darunter:									
auf schienengleichen Wegübergängen	6	-	3	3	8	-	3	5	4
Innerhalb und außerhalb von Ortschaften									
Zusammenstoß mit einem anderen Fahrzeug, das									
anfährt, anhält oder im ruhenden Verkehr steht	507	2	93	412	614	2	104	508	316
vorausfährt oder wartet	1 051	-	115	936	1 379	-	126	1 253	235
seitlich in gleicher Richtung fährt ..	201	4	47	150	240	4	49	187	59
entgegenkommt	626	26	237	363	1 034	27	357	650	286
einbiegt oder kreuzt	2 947	34	765	2 148	3 846	35	894	2 917	1 084
Zusammenstoß zw. Fahrzeug und Fußgänger ..	871	33	360	478	938	34	372	532	-
Aufprall auf Hindernis auf der Fahrbahn ..	29	-	11	18	33	-	11	22	12
Abkommen von der Fahrbahn nach									
rechts	927	23	419	485	1 142	24	488	630	423
links	589	26	264	299	797	29	328	440	289
Unfall anderer Art	560	5	170	385	663	5	185	473	159
Insgesamt ...	8 308	153	2 481	5 674	10 686	160	2 914	7 612	2 863
darunter:									
auf schienengleichen Wegübergängen	33	4	11	18	41	4	11	26	14

Noch: 4.3 Nach Unfallarten und Straßenkategorien

Unfallart	Unfälle mit Personenschaden				Verunglückte				Unfälle mit schwerem Sachschaden
	insgesamt	mit Getöteten	mit Schwer- verletzten	mit Leicht- verletzten	insgesamt	Getötete	Schwer- verletzte	Leicht- verletzte	
a u f a n d e r e n S t r a ß e n									
Innerhalb von Ortschaften									
Zusammenstoß mit einem anderen Fahrzeug, das									
anfährt, anhält oder im ruhenden Verkehr steht	2 239	2	361	1 876	2 507	2	373	2 132	2 933
vorausfährt oder wartet	2 178	1	207	1 970	2 681	1	220	2 460	458
seitlich in gleicher Richtung fährt ..	714	1	125	588	787	1	126	660	160
entgegenkommt	1 408	4	324	1 080	1 823	4	367	1 452	605
einbiegt oder kreuzt	9 118	31	1 725	7 362	10 808	32	1 845	8 931	3 450
Zusammenstoß zw. Fahrzeug und Fußgänger ..	5 388	67	1 826	3 495	5 799	67	1 861	3 871	-
Aufprall auf Hindernis auf der Fahrbahn ..	89	-	30	59	98	-	31	67	28
Abkommen von der Fahrbahn nach									
rechts	801	15	267	519	986	15	317	654	742
links	566	7	200	359	707	7	224	476	510
Unfall anderer Art	2 521	15	723	1 783	2 747	15	744	1 988	794
Zusammen ...	25 022	143	5 788	19 091	28 943	144	6 108	22 691	9 680
darunter: auf schienengleichen Wegübergängen	73	6	24	43	96	6	28	62	39
Außerhalb von Ortschaften									
Zusammenstoß mit einem anderen Fahrzeug, das									
anfährt, anhält oder im ruhenden Verkehr steht	48	-	15	33	61	-	16	45	45
vorausfährt oder wartet	134	-	16	118	175	-	18	157	33
seitlich in gleicher Richtung fährt ..	40	1	11	28	43	1	12	30	13
entgegenkommt	346	5	106	235	546	5	133	408	169
einbiegt oder kreuzt	551	13	191	347	776	14	244	518	216
Zusammenstoß zw. Fahrzeug und Fußgänger ..	115	6	42	67	129	6	47	76	-
Aufprall auf Hindernis auf der Fahrbahn ..	14	-	2	12	15	-	2	13	2
Abkommen von der Fahrbahn nach									
rechts	345	4	163	178	456	4	189	263	175
links	270	9	119	142	354	9	139	206	126
Unfall anderer Art	245	9	93	143	283	9	99	175	61
Zusammen ...	2 108	47	758	1 303	2 838	48	899	1 891	840
darunter: auf schienengleichen Wegübergängen	19	2	6	11	25	2	7	16	6
Innerhalb und außerhalb von Ortschaften									
Zusammenstoß mit einem anderen Fahrzeug, das									
anfährt, anhält oder im ruhenden Verkehr steht	2 287	2	376	1 909	2 568	2	389	2 177	2 978
vorausfährt oder wartet	2 312	1	223	2 088	2 856	1	238	2 617	491
seitlich in gleicher Richtung fährt ..	754	2	136	616	830	2	138	690	173
entgegenkommt	1 754	9	430	1 315	2 369	9	500	1 860	774
einbiegt oder kreuzt	9 669	44	1 916	7 709	11 584	46	2 089	9 449	3 666
Zusammenstoß zw. Fahrzeug und Fußgänger ..	5 503	73	1 868	3 562	5 928	73	1 908	3 947	-
Aufprall auf Hindernis auf der Fahrbahn ..	103	-	32	71	113	-	33	80	30
Abkommen von der Fahrbahn nach									
rechts	1 146	19	430	697	1 442	19	506	917	917
links	836	16	319	501	1 061	16	363	682	636
Unfall anderer Art	2 766	24	816	1 926	3 030	24	843	2 163	855
Insgesamt ...	27 130	190	6 546	20 394	31 781	192	7 007	24 582	10 520
darunter: auf schienengleichen Wegübergängen	92	8	30	54	121	8	35	78	45

Noch: 4.3 Nach Unfallarten und Straßenkategorien

Unfallart	Unfälle mit Personenschaden				Verunglückte				Unfälle mit schwerem Sachschaden
	insgesamt	mit Getöteten	mit Schwer- verletzten	mit Leicht- verletzten	insgesamt	Getötete	Schwer- verletzte	Leicht- verletzte	

a u f S t r a ß e n a l l e r A r t z u s a m m e n

Innerhalb von Ortschaften									
Zusammenstoß mit einem anderen Fahrzeug, das									
anfährt, anhält oder im ruhenden Verkehr steht	4 547	10	712	3 825	5 368	13	754	4 601	4 288
vorausfährt oder wartet	8 427	5	716	7 706	11 047	5	768	10 274	1 780
seitlich in gleicher Richtung fährt .	1 780	10	287	1 483	2 016	10	296	1 710	551
entgegenkommt	2 741	29	722	1 990	3 862	30	907	2 925	1 215
einbiegt oder kreuzt	20 094	87	3 996	16 011	24 542	93	4 328	20 121	7 702
Zusammenstoß zw. Fahrzeug und Fußgänger .	9 914	201	3 723	5 990	10 770	201	3 824	6 745	6
Aufprall auf Hindernis auf der Fahrbahn .	129	-	44	85	141	-	45	96	54
Abkommen von der Fahrbahn nach									
rechts	1 744	45	643	1 056	2 180	45	765	1 370	1 528
links	1 210	24	451	735	1 549	24	512	1 013	1 073
Unfall anderer Art	4 553	22	1 270	3 261	5 042	22	1 313	3 707	1 365
Zusammen ...	55 139	433	12 564	42 142	66 517	443	13 512	52 562	19 562
darunter:									
auf schienengleichen Weqüberqängen	196	16	65	115	259	16	72	171	100
Außerhalb von Ortschaften									
Zusammenstoß mit einem anderen Fahrzeug, das									
anfährt, anhält oder im ruhenden Verkehr steht	643	11	146	486	944	11	178	755	342
vorausfährt oder wartet	5 149	52	911	4 186	8 054	58	1 158	6 838	2 907
seitlich in gleicher Richtung fährt .	919	17	237	665	1 323	18	289	1 016	1 082
entgegenkommt	2 455	184	983	1 288	4 638	216	1 704	2 718	920
einbiegt oder kreuzt	5 560	154	1 944	3 462	8 734	165	2 554	6 015	2 438
Zusammenstoß zw. Fahrzeug und Fußgänger .	522	62	241	219	611	64	262	285	-
Aufprall auf Hindernis auf der Fahrbahn .	147	5	49	93	198	5	63	130	169
Abkommen von der Fahrbahn nach									
rechts	4 279	152	1 900	2 227	5 606	165	2 304	3 137	2 931
links	3 218	120	1 377	1 721	4 457	134	1 742	2 581	2 775
Unfall anderer Art	1 659	47	560	1 052	2 202	50	683	1 469	1 167
Zusammen ...	24 551	804	8 348	15 399	36 767	886	10 937	24 944	14 731
darunter:									
auf schienengleichen Weqüberqängen	55	4	23	28	74	4	26	44	32
Innerhalb und außerhalb von Ortschaften									
Zusammenstoß mit einem anderen Fahrzeug, das									
anfährt, anhält oder im ruhenden Verkehr steht	5 190	21	858	4 311	6 312	24	932	5 356	4 630
vorausfährt oder wartet	13 576	57	1 627	11 892	19 101	63	1 926	17 112	4 687
seitlich in gleicher Richtung fährt .	2 699	27	524	2 148	3 339	28	585	2 726	1 633
entgegenkommt	5 196	213	1 705	3 278	8 500	246	2 611	5 643	2 135
einbiegt oder kreuzt	25 654	241	5 940	19 473	33 276	258	6 882	26 136	10 140
Zusammenstoß zw. Fahrzeug und Fußgänger .	10 436	263	3 964	6 209	11 381	265	4 086	7 030	6
Aufprall auf Hindernis auf der Fahrbahn .	276	5	93	178	339	5	108	226	223
Abkommen von der Fahrbahn nach									
rechts	6 023	197	2 543	3 283	7 786	210	3 069	4 507	4 459
links	4 428	144	1 828	2 456	6 006	158	2 254	3 594	3 848
Unfall anderer Art	6 212	69	1 830	4 313	7 244	72	1 996	5 176	2 532
Insqesamt ...	79 690	1 237	20 912	57 541	103 284	1 329	24 449	77 506	34 293
darunter:									
auf schienengleichen Weqüberqängen	251	20	88	143	333	20	98	215	132

Noch: 4. Straßenverkehrsunfälle und Unfallfolgen 1993 nach Ortslage
 Noch: 4.3 Nach Unfallarten und Straßenkategorien

Unfallart	Unfälle mit Personenschaden				Verunglückte				Unfälle mit schwerem Sachschaden
	insgesamt	mit Getöteten	mit Schwer- verletzten	mit Leicht- verletzten	insgesamt	Getötete	Schwer- verletzte	Leicht- verletzte	
auf Straßen aller Art außerhalb von Ortschaften									
Außerhalb von Ortschaften, ohne Autobahn									
Zusammenstoß mit einem anderen Fahrzeug, das									
anfährt, anhält oder im ruhenden Verkehr steht	539	7	118	414	783	7	145	631	238
vorausfährt oder wartet	2 849	17	465	2 367	4 165	19	557	3 589	886
seitlich in gleicher Richtung fährt ..	395	11	110	274	509	11	127	371	173
entgegenkommt	2 408	178	969	1 261	4 536	209	1 671	2 656	897
einbiegt oder kreuzt	5 501	152	1 934	3 415	8 635	163	2 542	5 930	2 317
Zusammenstoß zw. Fahrzeug und Fußgänger ..	496	54	228	214	579	56	248	275	-
Aufprall auf Hindernis auf der Fahrbahn ..	97	2	35	60	121	2	43	76	37
Abkommen von der Fahrbahn nach									
rechts	3 322	125	1 539	1 658	4 257	135	1 831	2 291	1 390
links	2 287	90	1 047	1 150	3 129	98	1 325	1 706	1 014
Unfall anderer Art	1 114	26	399	689	1 335	26	440	869	386
Zusammen ...	19 008	662	6 844	11 502	28 049	726	8 929	18 394	7 338
darunter:									
auf schienengleichen Wegübergängen	55	4	23	28	74	4	26	44	32
auf Autobahnen									
Zusammenstoß mit einem anderen Fahrzeug, das									
anfährt, anhält oder im ruhenden Verkehr steht	104	4	28	72	161	4	33	124	104
vorausfährt oder wartet	2 300	35	446	1 819	3 889	39	601	3 249	2 021
seitlich in gleicher Richtung fährt ..	524	6	127	391	814	7	162	645	909
entgegenkommt	47	6	14	27	102	7	33	62	23
einbiegt oder kreuzt	59	2	10	47	99	2	12	85	121
Zusammenstoß zw. Fahrzeug und Fußgänger ..	26	8	13	5	32	8	14	10	-
Aufprall auf Hindernis auf der Fahrbahn ..	50	3	14	33	77	3	20	54	132
Abkommen von der Fahrbahn nach									
rechts	957	27	361	569	1 349	30	473	846	1 541
links	931	30	330	571	1 328	36	417	875	1 761
Unfall anderer Art	545	21	161	363	867	24	243	600	781
Zusammen ...	5 543	142	1 504	3 897	8 718	160	2 008	6 550	7 393
darunter:									
auf schienengleichen Wegübergängen	-	-	-	-	-	-	-	-	-
Außerhalb von Ortschaften, einschließlich Autobahn									
Zusammenstoß mit einem anderen Fahrzeug, das									
anfährt, anhält oder im ruhenden Verkehr steht	643	11	146	486	944	11	178	755	342
vorausfährt oder wartet	5 149	52	911	4 186	8 054	58	1 158	6 838	2 907
seitlich in gleicher Richtung fährt ..	919	17	237	665	1 323	18	289	1 016	1 082
entgegenkommt	2 455	184	983	1 288	4 638	216	1 704	2 718	920
einbiegt oder kreuzt	5 560	154	1 944	3 462	8 734	165	2 554	6 015	2 438
Zusammenstoß zw. Fahrzeug und Fußgänger ..	522	62	241	219	611	64	262	285	-
Aufprall auf Hindernis auf der Fahrbahn ..	147	5	49	93	198	5	63	130	169
Abkommen von der Fahrbahn nach									
rechts	4 279	152	1 900	2 227	5 606	165	2 304	3 137	2 931
links	3 218	120	1 377	1 721	4 457	134	1 742	2 581	2 775
Unfall anderer Art	1 659	47	560	1 052	2 202	50	683	1 469	1 167
Insgesamt ...	24 551	804	8 348	15 399	36 767	886	10 937	24 944	14 731
darunter:									
auf schienengleichen Wegübergängen	55	4	23	28	74	4	26	44	32

4.4 Nach Art der Verkehrsbeteiligung

Art der Verkehrsbeteiligung	Unfälle mit Personenschaden				Verunglückte				Unfälle mit schwerem Sachschaden
	insgesamt	mit Getöteten	mit Schwer- verletzten	mit Leicht- verletzten	insgesamt	Getötete	Schwer- verletzte	Leicht- verletzte	
Innerhalb von Ortschaften									
Unfälle insgesamt	55 139	433	12 564	42 142	66 517	443	13 512	52 562	19 562
darunter Unfälle mit Beteiligung von Führern von:									
Motorzweirädern	7 452	49	2 080	5 323	8 521	52	2 209	6 260	153
Personenkraftwagen	47 894	298	10 121	37 475	58 141	307	10 983	46 851	18 860
Kraftomnibussen	1 097	27	248	822	1 516	27	285	1 204	294
Güterkraftfahrzeugen	4 200	81	978	3 141	5 199	83	1 068	4 048	2 817
Landwirtschaftlichen Zugmaschinen	98	1	37	60	124	1	39	84	42
Fahrrädern	15 266	78	3 576	11 612	16 193	78	3 620	12 495	63
Fußgänger	10 626	213	3 917	6 496	11 616	213	4 035	7 368	53
Außerhalb von Ortschaften, ohne Autobahn									
Unfälle insgesamt	19 008	662	6 844	11 502	28 049	726	8 929	18 394	7 338
darunter Unfälle mit Beteiligung von Führern von:									
Motorzweirädern	2 662	115	1 266	1 281	3 324	123	1 444	1 757	73
Personenkraftwagen	16 859	574	5 837	10 448	25 457	634	7 839	16 984	6 957
Kraftomnibussen	172	14	46	112	309	17	75	217	72
Güterkraftfahrzeugen	1 948	112	640	1 196	2 848	124	865	1 859	1 140
Landwirtschaftlichen Zugmaschinen	247	12	85	150	331	13	101	217	110
Fahrrädern	1 821	65	742	1 014	2 083	67	780	1 236	14
Fußgänger	560	63	248	249	669	65	277	327	12
auf Autobahnen									
Unfälle insgesamt	5 543	142	1 504	3 897	8 718	160	2 008	6 550	7 393
darunter Unfälle mit Beteiligung von Führern von:									
Motorzweirädern	335	13	169	153	412	13	187	212	25
Personenkraftwagen	5 077	130	1 298	3 649	8 116	148	1 785	6 183	6 775
Kraftomnibussen	41	4	12	25	170	4	31	135	33
Güterkraftfahrzeugen	1 321	48	398	875	2 108	55	536	1 517	1 921
Landwirtschaftlichen Zugmaschinen	1	-	-	1	1	-	-	1	1
Fahrrädern	4	-	-	4	5	-	-	5	-
Fußgänger	33	10	13	10	40	10	14	16	5
Außerhalb von Ortschaften, einschließlich Autobahn									
Unfälle insgesamt	24 551	804	8 348	15 399	36 767	886	10 937	24 944	14 731
darunter Unfälle mit Beteiligung von Führern von:									
Motorzweirädern	2 997	128	1 435	1 434	3 736	136	1 631	1 969	98
Personenkraftwagen	21 936	704	7 135	14 097	33 573	782	9 624	23 167	13 732
Kraftomnibussen	213	18	58	137	479	21	106	352	105
Güterkraftfahrzeugen	3 269	160	1 038	2 071	4 956	179	1 401	3 376	3 061
Landwirtschaftlichen Zugmaschinen	248	12	85	151	332	13	101	218	111
Fahrrädern	1 825	65	742	1 018	2 088	67	780	1 241	14
Fußgänger	593	73	261	259	709	75	291	343	17
Innerhalb und außerhalb von Ortschaften									
Unfälle insgesamt	79 690	1 237	20 912	57 541	103 284	1 329	24 449	77 506	34 293
darunter Unfälle mit Beteiligung von Führern von:									
Motorzweirädern	10 449	177	3 515	6 757	12 257	188	3 840	8 229	251
Personenkraftwagen	69 830	1 002	17 256	51 572	91 714	1 089	20 607	70 018	32 592
Kraftomnibussen	1 310	45	306	959	1 995	48	391	1 556	399
Güterkraftfahrzeugen	7 469	241	2 016	5 212	10 155	262	2 469	7 424	5 878
Landwirtschaftlichen Zugmaschinen	346	13	122	211	456	14	140	302	153
Fahrrädern	17 091	143	4 318	12 630	18 281	145	4 400	13 736	77
Fußgänger	11 219	286	4 178	6 755	12 325	288	4 326	7 711	70

Wochentag	0 Uhr 0.59	1 Uhr 1.59	2 Uhr 2.59	3 Uhr 3.59	4 Uhr 4.59	5 Uhr 5.59	6 Uhr 6.59	7 Uhr 7.59	8 Uhr 8.59	9 Uhr 9.59	10 Uhr 10.59	11 Uhr 11.59	12 Uhr 12.59
Innerhalb													
Montag	51	35	30	19	19	89	211	561	372	370	402	478	531
Dienstag	42	32	25	16	17	88	196	579	381	326	405	474	515
Mittwoch	47	28	32	23	14	84	217	643	380	321	379	493	544
Donnerstag	58	38	33	17	19	85	213	526	382	330	396	463	532
Freitag	69	52	41	31	25	103	244	555	386	365	464	589	725
Samstag	152	133	112	86	63	70	61	93	161	271	483	571	561
Sonntag	180	163	136	89	56	65	49	33	34	95	146	214	244
Zusammen ...	599	481	409	281	213	584	1 191	2 990	2 096	2 078	2 675	3 282	3 652
Außerhalb von													
Montag	41	23	15	10	14	53	118	199	119	77	120	111	102
Dienstag	29	7	15	17	22	59	116	197	95	98	97	109	127
Mittwoch	27	20	21	21	26	96	185	200	125	86	110	100	123
Donnerstag	28	27	20	16	22	56	137	186	114	96	110	116	140
Freitag	33	21	20	21	24	64	115	220	94	102	117	142	166
Samstag	70	83	57	47	50	55	48	47	69	89	147	167	167
Sonntag	106	80	97	71	58	55	39	31	34	52	86	119	116
Zusammen ...	334	261	245	203	216	438	758	1 080	650	600	787	854	941
auf													
Montag	11	16	17	15	11	24	45	62	45	45	41	36	48
Dienstag	15	23	14	5	9	15	23	42	52	37	43	30	29
Mittwoch	18	7	6	9	7	23	28	38	39	36	39	37	32
Donnerstag	13	16	13	8	6	25	27	53	28	38	40	31	35
Freitag	24	17	9	17	6	22	34	33	25	30	40	55	70
Samstag	37	23	13	23	23	14	25	21	47	39	38	49	40
Sonntag	28	30	24	25	27	14	24	16	19	22	16	41	31
Zusammen ...	146	132	96	102	89	137	206	265	255	247	257	279	285
Außerhalb von													
Montag	52	39	32	25	25	77	163	261	164	122	161	147	150
Dienstag	44	30	29	22	31	74	139	239	147	135	140	139	156
Mittwoch	45	27	27	30	33	119	213	238	164	122	149	137	155
Donnerstag	41	43	33	24	28	81	164	239	142	134	150	147	175
Freitag	57	38	29	38	30	86	149	253	119	132	157	197	236
Samstag	107	106	70	70	73	69	73	68	116	128	185	206	207
Sonntag	134	110	121	96	85	69	63	47	53	74	102	160	147
Zusammen ...	480	393	341	305	305	575	964	1 345	905	847	1 044	1 133	1 226
Innerhalb und außerhalb													
Montag	103	74	62	44	44	166	374	822	536	492	563	625	681
Dienstag	86	62	54	38	48	162	335	818	528	461	545	613	671
Mittwoch	92	55	59	53	47	203	430	881	544	443	528	630	699
Donnerstag	99	81	66	41	47	166	377	765	524	464	546	610	707
Freitag	126	90	70	69	55	189	393	808	505	497	621	786	961
Samstag	259	239	182	156	136	139	134	161	277	399	668	777	768
Sonntag	314	273	257	185	141	134	112	80	87	169	248	374	391
Insgesamt ...	1 079	874	750	586	518	1 159	2 155	4 335	3 001	2 925	3 719	4 415	4 878

13_Uhr 13.59	14_Uhr 14.59	15_Uhr 15.59	16_Uhr 16.59	17_Uhr 17.59	18_Uhr 18.59	19_Uhr 19.59	20_Uhr 20.59	21_Uhr 21.59	22_Uhr 22.59	23_Uhr 23.59	Ohne Angabe	Insqesamt	Wochentag
von Ortschaften													
597	556	740	950	881	705	448	264	200	170	94	-	8 773	.. Montaq
548	549	698	900	842	638	426	283	186	181	82	-	8 429	.. Dienstaq
569	547	713	844	820	652	411	293	244	176	97	-	8 571	.. Mittwoch
518	585	695	895	881	661	485	341	236	207	97	-	8 693	.. Donnerstaq
696	678	789	788	666	644	429	343	252	244	178	-	9 356	.. Freitaq
544	480	439	367	387	396	391	275	209	222	169	-	6 696	.. Samstaq
261	337	348	339	397	393	335	272	184	163	88	-	4 621	.. Sonntaq
3 733	3 732	4 422	5 083	4 874	4 089	2 925	2 071	1 511	1 363	805	-	55 139	... Zusammen
Ortschaften, ohne Autobahn													
142	162	214	243	236	181	154	111	88	62	53	-	2 648	.. Montaq
136	176	179	247	225	227	134	105	85	60	48	-	2 610	.. Dienstaq
151	190	181	253	231	199	140	115	75	81	57	-	2 813	.. Mittwoch
172	164	192	223	214	191	145	116	74	77	52	-	2 688	.. Donnerstaq
202	232	237	234	235	193	147	122	91	96	69	-	2 997	.. Freitaq
147	219	207	185	169	145	129	109	91	89	82	-	2 658	.. Samstaq
152	231	209	221	199	193	129	83	81	104	48	-	2 594	.. Sonntaq
1 102	1 374	1 419	1 606	1 509	1 329	978	761	585	569	409	-	19 008	... Zusammen
Autobahnen													
48	55	43	60	40	49	33	33	30	20	14	-	841	.. Montaq
34	43	44	50	70	38	25	19	15	22	20	-	717	.. Dienstaq
35	51	49	49	60	40	29	28	27	15	10	-	712	.. Mittwoch
37	35	49	48	50	41	35	33	23	23	31	-	738	.. Donnerstaq
76	98	96	59	54	61	43	33	24	25	33	-	984	.. Freitaq
43	63	47	36	33	45	34	26	31	27	36	-	813	.. Samstaq
44	56	44	51	47	45	42	32	25	14	21	-	738	.. Sonntaq
317	401	372	353	354	319	241	204	175	146	165	-	5 543	... Zusammen
Ortschaften, einschließlich Autobahn													
190	217	257	303	276	230	187	144	118	82	67	-	3 489	.. Montaq
170	219	223	297	295	265	159	124	100	82	68	-	3 327	.. Dienstaq
186	241	230	302	291	239	169	143	102	96	67	-	3 525	.. Mittwoch
209	199	241	271	264	232	180	149	97	100	83	-	3 426	.. Donnerstaq
278	330	333	293	289	254	190	155	115	121	102	-	3 981	.. Freitaq
190	282	254	221	202	190	163	135	122	116	118	-	3 471	.. Samstaq
196	287	253	272	246	238	171	115	106	118	69	-	3 332	.. Sonntaq
1 419	1 775	1 791	1 959	1 863	1 648	1 219	965	760	715	574	-	24 551	... Zusammen
von Ortschaften													
787	773	997	1 253	1 157	935	635	408	318	252	161	-	12 262	.. Montaq
718	768	921	1 197	1 137	903	585	407	286	263	150	-	11 756	.. Dienstaq
755	788	943	1 146	1 111	891	580	436	346	272	164	-	12 096	.. Mittwoch
727	784	936	1 166	1 145	893	665	490	333	307	180	-	12 119	.. Donnerstaq
974	1 008	1 122	1 081	955	898	619	498	367	365	280	-	13 337	.. Freitaq
734	762	693	588	589	586	554	410	331	338	287	-	10 167	.. Samstaq
457	624	601	611	643	631	506	387	290	281	157	-	7 953	.. Sonntaq
5 152	5 507	6 213	7 042	6 737	5 737	4 144	3 036	2 271	2 078	1 379	-	79 690	... Insqesamt

Wochentag	0 Uhr 0.59	1 Uhr 1.59	2 Uhr 2.59	3 Uhr 3.59	4 Uhr 4.59	5 Uhr 5.59	6 Uhr 6.59	7 Uhr 7.59	8 Uhr 8.59	9 Uhr 9.59	10 Uhr 10.59	11 Uhr 11.59	12 Uhr 12.59
Innerhalb													
Montag	67	40	37	24	21	109	253	647	430	429	466	557	628
Dienstag	51	38	33	24	19	110	227	655	430	367	462	538	617
Mittwoch	58	30	46	26	19	106	241	719	426	372	446	590	630
Donnerstag	69	51	48	19	19	96	244	598	444	374	467	529	626
Freitag	87	64	58	37	34	119	294	617	444	430	542	690	859
Samstag	208	178	140	111	78	97	78	106	197	318	560	683	687
Sonntag	281	228	202	133	69	80	68	46	41	107	173	273	317
Zusammen ...	821	629	564	374	259	717	1 405	3 388	2 412	2 397	3 116	3 860	4 364
Außerhalb von													
Montag	61	37	30	13	17	63	155	257	164	107	156	181	147
Dienstag	34	8	18	19	26	80	160	257	117	145	134	166	188
Mittwoch	34	33	27	26	32	147	259	289	184	118	157	143	175
Donnerstag	42	32	36	18	28	76	195	262	151	144	149	156	221
Freitag	44	30	23	25	29	91	155	289	133	140	168	210	246
Samstag	105	130	91	84	74	81	70	71	117	128	241	248	270
Sonntag	184	126	148	112	92	72	44	42	46	77	142	175	188
Zusammen ...	504	396	373	297	298	610	1 038	1 467	912	859	1 147	1 279	1 435
auf													
Montag	15	35	25	24	16	26	64	81	73	67	62	55	69
Dienstag	17	30	16	6	10	20	30	56	69	51	57	43	39
Mittwoch	24	11	10	13	9	49	43	55	53	57	58	53	48
Donnerstag	16	21	18	12	11	35	38	85	39	56	90	45	54
Freitag	29	27	12	21	10	38	45	43	38	50	68	93	112
Samstag	67	38	18	39	42	23	45	31	95	73	63	79	61
Sonntag	60	62	54	39	49	24	34	30	35	37	22	62	54
Zusammen ...	228	224	153	154	147	215	299	381	402	391	420	430	437
Außerhalb von													
Montag	76	72	55	37	33	89	219	338	237	174	218	236	216
Dienstag	51	38	34	25	36	100	190	313	186	196	191	209	227
Mittwoch	58	44	37	39	41	196	302	344	237	175	215	196	223
Donnerstag	58	53	54	30	39	111	233	347	190	200	239	201	275
Freitag	73	57	35	46	39	129	200	332	171	190	236	303	358
Samstag	172	168	109	123	116	104	115	102	212	201	304	327	331
Sonntag	244	188	202	151	141	96	78	72	81	114	164	237	242
Zusammen ...	732	620	526	451	445	825	1 337	1 848	1 314	1 250	1 567	1 709	1 872
Innerhalb und außerhalb													
Montag	143	112	92	61	54	198	472	985	667	603	684	793	844
Dienstag	102	76	67	49	55	210	417	968	616	563	653	747	844
Mittwoch	116	74	83	65	60	302	543	1 063	663	547	661	786	853
Donnerstag	127	104	102	49	58	207	477	945	634	574	706	730	901
Freitag	160	121	93	83	73	248	494	949	615	620	778	993	1 217
Samstag	380	346	249	234	194	201	193	208	409	519	864	1 010	1 018
Sonntag	525	416	404	284	210	176	146	118	122	221	337	510	559
Insgesamt ...	1 553	1 249	1 090	825	704	1 542	2 742	5 236	3 726	3 647	4 683	5 569	6 236

und Wochentagen
Verletzte zusammen

13 Uhr 13.59	14 Uhr 14.59	15 Uhr 15.59	16 Uhr 16.59	17 Uhr 17.59	18 Uhr 18.59	19 Uhr 19.59	20 Uhr 20.59	21 Uhr 21.59	22 Uhr 22.59	23 Uhr 23.59	Ohne Angabe	Insgesamt	Wochentag
von Ortschaften													
731	641	877	1 105	1 056	859	534	331	264	225	114	-	10 435	. Montag
634	646	845	1 037	974	750	528	351	238	242	117	-	9 933	. Dienstag
655	658	858	998	949	783	486	361	313	229	120	-	10 119	. Mittwoch
621	681	813	1 049	1 038	773	612	432	317	253	126	-	10 299	. Donnerstag
813	812	914	939	761	765	526	451	318	338	242	-	11 154	. Freitag
682	608	539	474	496	506	518	385	293	332	204	-	8 478	. Samstag
328	433	447	452	520	510	452	350	257	208	124	-	6 099	. Sonntag
4 464	4 479	5 293	6 054	5 794	4 946	3 656	2 661	1 990	1 827	1 047	-	66 517	... Zusammen
Ortschaften, ohne Autobahn													
210	248	330	364	340	271	224	152	121	95	75	-	3 818	. Montag
186	252	247	335	309	307	207	163	129	86	67	-	3 640	. Dienstag
221	286	269	395	337	278	211	180	115	121	72	-	4 109	. Mittwoch
240	209	292	315	312	269	248	182	121	132	80	-	3 910	. Donnerstag
294	348	346	349	348	285	219	189	143	146	97	-	4 347	. Freitag
221	345	310	252	267	242	213	166	146	160	116	-	4 148	. Samstag
223	362	342	357	363	324	190	134	135	138	61	-	4 077	. Sonntag
1 595	2 050	2 136	2 367	2 276	1 976	1 512	1 166	910	878	568	-	28 049	... Zusammen
Autobahnen													
74	79	56	88	54	75	43	56	43	27	33	-	1 240	. Montag
49	67	64	67	96	52	30	30	19	34	30	-	982	. Dienstag
57	75	64	74	90	54	36	36	34	21	16	-	1 040	. Mittwoch
66	54	97	83	68	65	50	48	37	45	50	-	1 183	. Donnerstag
111	150	153	81	86	95	56	52	38	43	67	-	1 518	. Freitag
78	100	69	63	51	84	72	50	66	55	67	-	1 429	. Samstag
74	101	75	109	81	77	69	80	38	20	40	-	1 326	. Sonntag
509	626	578	565	526	502	356	352	275	245	303	-	8 718	... Zusammen
Ortschaften, einschließlich Autobahn													
284	327	386	452	394	346	267	208	164	122	108	-	5 058	. Montag
235	319	311	402	405	359	237	193	148	120	97	-	4 622	. Dienstag
278	361	333	469	427	332	247	216	149	142	88	-	5 149	. Mittwoch
306	263	389	398	380	334	298	230	158	177	130	-	5 093	. Donnerstag
405	498	499	430	434	380	275	241	181	189	164	-	5 865	. Freitag
299	445	379	315	318	326	285	216	212	215	183	-	5 577	. Samstag
297	463	417	466	444	401	259	214	173	158	101	-	5 403	. Sonntag
2 104	2 676	2 714	2 932	2 802	2 478	1 868	1 518	1 185	1 123	871	-	36 767	... Zusammen
von Ortschaften													
1 015	968	1 263	1 557	1 450	1 205	801	539	418	347	222	-	15 493	. Montag
869	965	1 156	1 439	1 379	1 109	766	544	386	362	214	-	14 555	. Dienstag
933	1 019	1 191	1 467	1 376	1 115	733	577	462	371	208	-	15 268	. Mittwoch
927	944	1 202	1 447	1 418	1 107	910	662	475	430	256	-	15 392	. Donnerstag
1 218	1 310	1 413	1 369	1 195	1 145	801	692	499	527	406	-	17 019	. Freitag
981	1 053	918	789	814	832	803	601	505	547	387	-	14 055	. Samstag
625	896	864	918	964	911	711	564	430	366	225	-	11 502	. Sonntag
6 568	7 155	8 007	8 986	8 596	7 424	5 524	4 179	3 175	2 950	1 918	-	103 284	... Insgesamt

Noch: 4. Straßenverkehrsunfälle und Unfallfolgen 1993 nach Ortslage
4.6 Nach Lichtverhältnissen und Straßenzustand

Lichtverhältnisse Straßenzustand	Unfälle mit Personenschaden				Verunglückte				Unfälle mit schwerem Sachschaden
	ins- gesamt	mit Getöteten	mit Schwer- verletzten	mit Leicht- verletzten	ins- gesamt	Getötete	Schwer- verletzte	Leicht- verletzte	
Innerhalb von Ortschaften									
Lichtverhältnisse									
Hell	39 984	217	8 384	31 383	47 440	221	8 911	38 308	12 093
Dämmerung	2 853	21	661	2 171	3 408	22	703	2 683	921
Dunkelheit	12 302	195	3 519	8 588	15 669	200	3 898	11 571	6 548
dar. Straßenbeleuchtung in Betrieb	10 575	168	3 047	7 360	13 496	173	3 368	9 955	5 494
Zusammen	55 139	433	12 564	42 142	66 517	443	13 512	52 562	19 562
Straßenzustand									
Trocken	37 487	279	8 634	28 574	44 597	285	9 244	35 068	11 950
Nass, Schlüpfrietheit	17 121	152	3 799	13 170	21 247	156	4 121	16 970	7 226
Winterglatt	531	2	131	398	673	2	147	524	386
Zusammen	55 139	433	12 564	42 142	66 517	443	13 512	52 562	19 562
Außerhalb von Ortschaften, ohne Autobahn									
Lichtverhältnisse									
Hell	12 678	384	4 365	7 929	18 679	419	5 634	12 626	4 520
Dämmerung	1 080	34	389	657	1 579	38	480	1 061	438
Dunkelheit	5 250	244	2 090	2 916	7 791	269	2 815	4 707	2 380
dar. Straßenbeleuchtung in Betrieb	1 183	38	423	722	1 749	46	545	1 158	568
Zusammen	19 008	662	6 844	11 502	28 049	726	8 929	18 394	7 338
Straßenzustand									
Trocken	11 564	444	4 286	6 834	16 882	475	5 492	10 915	4 006
Nass, Schlüpfrietheit	6 458	193	2 180	4 085	9 772	218	2 939	6 615	2 937
Winterglatt	986	25	378	583	1 395	33	498	864	395
Zusammen	19 008	662	6 844	11 502	28 049	726	8 929	18 394	7 338
auf Autobahnen									
Lichtverhältnisse									
Hell	3 618	55	914	2 649	5 618	63	1 164	4 391	4 523
Dämmerung	264	7	87	190	391	7	85	299	424
Dunkelheit	1 661	80	523	1 058	2 709	90	759	1 860	2 446
dar. Straßenbeleuchtung in Betrieb	76	-	17	59	103	-	20	83	95
Zusammen	5 543	142	1 504	3 897	8 718	160	2 008	6 550	7 393
Straßenzustand									
Trocken	3 650	98	1 062	2 490	5 693	104	1 403	4 186	4 269
Nass, Schlüpfrietheit	1 769	41	406	1 322	2 812	52	555	2 205	2 782
Winterglatt	124	3	36	85	213	4	50	159	342
Zusammen	5 543	142	1 504	3 897	8 718	160	2 008	6 550	7 393
Außerhalb von Ortschaften, einschließlich Autobahn									
Lichtverhältnisse									
Hell	16 296	439	5 279	10 578	24 297	482	6 798	17 017	9 043
Dämmerung	1 344	41	456	847	1 970	45	565	1 360	862
Dunkelheit	6 911	324	2 613	3 974	10 500	359	3 574	6 567	4 826
dar. Straßenbeleuchtung in Betrieb	1 259	38	440	781	1 852	46	565	1 241	663
Zusammen	24 551	804	8 348	15 399	36 767	886	10 937	24 944	14 731
Straßenzustand									
Trocken	15 214	542	5 348	9 324	22 575	579	6 895	15 101	8 275
Nass, Schlüpfrietheit	8 227	234	2 586	5 407	12 584	270	3 494	8 820	5 719
Winterglatt	1 110	28	414	668	1 608	37	548	1 023	737
Zusammen	24 551	804	8 348	15 399	36 767	886	10 937	24 944	14 731
Innerhalb und außerhalb von Ortschaften									
Lichtverhältnisse									
Hell	56 280	656	13 663	41 961	71 737	703	15 709	55 325	21 136
Dämmerung	4 197	62	1 117	3 018	5 378	67	1 268	4 043	1 783
Dunkelheit	19 213	519	6 132	12 562	26 169	559	7 472	18 138	11 374
dar. Straßenbeleuchtung in Betrieb	11 834	206	3 487	8 141	15 348	219	3 933	11 196	6 157
Insgesamt	79 690	1 237	20 912	57 541	103 284	1 329	24 449	77 506	34 293
Straßenzustand									
Trocken	52 701	821	13 982	37 898	67 172	864	16 139	50 169	20 225
Nass, Schlüpfrietheit	25 348	386	6 385	18 577	33 831	426	7 615	25 790	12 945
Winterglatt	1 641	30	545	1 066	2 281	39	695	1 547	1 123
Insgesamt	79 690	1 237	20 912	57 541	103 284	1 329	24 449	77 506	34 293

5. Beteiligte an Straßenverkehrsunfällen 1993

47

5.1 Alleinunfälle und Unfälle mit zwei Beteiligten nach Ortslage
5.1.1 Nach Unfallverursacher und Unfallgegner

Der zweite Beteiligte war ein(e)	Der erste Beteiligte (Hauptverursacher) war ein(e)													Unfälle insgesamt
	Mofa, Moped	Motorrad	Personenkraftwagen	Kraftomnibus	Liefer- und Lastkraftw.	Sattelschlepper	Landw. Zugmaschine	andere Zugmaschine	Lkw mit Spezialaufbau	Fahrrad	anderes Fahrzeug	Fußgänger	sonstige Person	
Unfälle mit Personenschaden														
Innerhalb von Ortschaften														
Alleinunfälle	273	497	1 924	45	82	8	10	2	2	1 114	31	-	-	3 988
Unf. zwischen zwei Beteiligten insq.	883	1 104	31 000	338	2 110	158	46	5	31	5 167	581	3 781	68	45 272
Mofa, Moped	12	7	1 036	8	68	6	2	-	1	39	17	31	3	1 230
Motorrad	26	30	2 480	22	116	7	6	-	4	144	50	130	9	3 024
Personenkraftwagen	607	861	14 228	112	1 028	91	22	2	15	3 311	157	3 029	15	23 478
Kraftomnibus, Obus	11	8	351	7	29	4	-	-	-	49	12	118	1	590
Liefer-, Lastkraftw	39	41	567	6	93	7	2	1	2	144	4	123	2	1 031
Sattelschlepper ..	5	2	40	1	11	1	1	-	-	11	1	4	-	77
Landw. Zugmaschine	2	2	12	-	1	-	1	-	-	4	-	4	-	26
andere Zugmaschine	-	1	1	-	1	-	-	-	-	-	-	-	-	3
Lkw m. Spezialaufb.	-	1	5	-	-	-	-	-	-	2	-	2	-	10
Fahrrad	97	68	7 226	60	453	27	8	2	5	844	183	238	37	9 248
anderes Fahrzeug ..	9	5	223	4	28	1	-	-	1	42	9	102	1	425
Fußgänger	73	77	4 780	116	273	14	4	-	3	574	146	-	-	6 060
sonstige Person ..	2	1	51	2	9	-	-	-	-	3	2	-	-	70
Außerhalb von Ortschaften														
Alleinunfälle	85	824	5 546	12	221	68	18	3	6	279	25	-	-	7 087
Unf. zwischen zwei Beteiligten insq.	201	517	10 665	62	1 014	210	121	9	25	699	223	251	50	14 047
Mofa, Moped	8	2	209	1	17	4	3	1	2	10	8	4	-	269
Motorrad	14	52	720	6	46	6	11	1	2	41	22	12	8	941
Personenkraftwagen	135	392	7 958	46	730	140	92	6	14	459	152	205	26	10 355
Kraftomnibus, Obus	-	2	75	-	5	2	-	-	1	1	1	3	1	91
Liefer-, Lastkraftw	8	31	580	6	121	25	5	1	2	25	8	11	-	823
Sattelschlepper ..	-	3	142	-	28	21	-	-	-	-	1	4	-	199
Landw. Zugmaschine	-	6	75	1	1	-	-	-	1	1	1	1	-	87
andere Zugmaschine	-	1	4	-	-	-	-	-	-	-	-	-	-	5
Lkw m. Spezialaufb.	1	2	14	-	3	1	-	-	-	-	-	-	-	21
Fahrrad	24	12	608	1	32	7	6	-	3	134	18	10	15	870
anderes Fahrzeug ..	1	2	63	1	7	3	2	-	-	4	3	1	-	87
Fußgänger	10	12	209	-	21	1	1	-	-	24	8	-	-	286
sonstige Person ..	-	-	8	-	3	-	1	-	-	-	1	-	-	13
Innerhalb und außerhalb von Ortschaften														
Alleinunfälle	358	1 321	7 470	57	303	76	28	5	8	1 393	56	-	-	11 075
Unf. zwischen zwei Beteiligten insq.	1 084	1 621	41 665	400	3 124	368	167	14	56	5 866	804	4 032	118	59 319
Mofa, Moped	20	9	1 245	9	85	10	5	1	3	49	25	35	3	1 499
Motorrad	40	82	3 200	28	162	13	17	1	6	185	72	142	17	3 965
Personenkraftwagen	742	1 253	22 186	158	1 758	231	114	8	29	3 770	309	3 234	41	33 833
Kraftomnibus, Obus	11	10	426	7	34	6	-	-	1	50	13	121	2	681
Liefer-, Lastkraftw	47	72	1 147	12	214	32	7	2	4	169	12	134	2	1 854
Sattelschlepper ..	5	5	182	1	39	22	1	-	-	11	2	8	-	276
Landw. Zugmaschine	2	8	87	1	2	-	1	-	1	5	1	5	-	113
andere Zugmaschine	-	2	5	-	1	-	-	-	-	-	-	-	-	8
Lkw m. Spezialaufb.	1	3	19	-	3	1	-	-	-	2	-	2	-	31
Fahrrad	121	80	7 834	61	485	34	14	2	8	978	201	248	52	10 118
anderes Fahrzeug ..	10	7	286	5	35	4	2	-	1	46	12	103	1	512
Fußgänger	83	89	4 989	116	294	15	5	-	3	598	154	-	-	6 346
sonstige Person ..	2	1	59	2	12	-	1	-	-	3	3	-	-	83

Noch: 5. Beteiligte an Straßenverkehrsunfällen 1993

Noch: 5.1 Alleinunfälle und Unfälle mit zwei Beteiligten nach Ortslage
Noch: 5.1.1 Nach Unfallverursacher und Unfallgegner

Der zweite Beteiligte war ein(e)	Der erste Beteiligte (Hauptverursacher) war ein(e)													Unfälle insgesamt
	Mofa, Moped	Motorrad	Personenkraftwagen	Kraftomnibus Obus	Liefer- und Lastkraftw.	Sattelschlepper	Landw. wirt. Zugmaschine	andere Zugmaschine	Lkw mit Spezialaufbau	Fahrrad	anderes Fahrzeug	Fußgänger	sonstige Person	
Unfälle mit schwerem Sachschaden														
Innerhalb von Ortschaften														
Alleinunfälle	-	7	1 922	3	240	62	2	1	7	-	82	-	-	2 326
Unf. zwischen zwei Beteiligten insq.	12	30	11 646	74	1 004	154	19	4	10	26	1 090	11	8	14 088
Mofa, Moped	-	1	7	-	-	-	-	-	-	-	-	-	-	8
Motorrad	-	1	50	-	3	-	-	-	-	-	3	-	-	57
Personenkraftwagen	11	28	10 519	59	867	120	14	4	10	25	1 005	10	6	12 678
Kraftomnibus, Obus	-	-	130	2	15	3	2	-	-	-	8	-	-	160
Liefer-, Lastkraftw.	1	-	629	9	82	19	2	-	-	-	59	-	-	801
Sattelschlepper ..	-	-	57	3	10	6	-	-	-	1	2	-	2	81
Landw. Zugmaschine	-	-	10	-	3	-	1	-	-	-	-	-	-	14
andere Zugmaschine	-	-	2	-	-	-	-	-	-	-	-	-	-	2
Lkw m. Spezialaufb.	-	-	11	-	1	-	-	-	-	-	2	-	-	14
Fahrrad	-	-	5	-	-	-	-	-	-	-	-	-	-	5
anderes Fahrzeug ..	-	-	222	1	23	6	-	-	-	-	11	1	-	264
Fußgänger	-	-	3	-	-	-	-	-	-	-	-	-	-	3
sonstige Person ..	-	-	1	-	-	-	-	-	-	-	-	-	-	1
Außerhalb von Ortschaften														
Alleinunfälle	-	17	4 375	4	379	120	7	1	13	1	40	-	-	4 957
Unf. zwischen zwei Beteiligten insq.	2	36	6 222	30	833	264	55	8	17	6	322	9	9	7 813
Mofa, Moped	-	-	1	-	-	-	-	-	-	-	-	-	-	1
Motorrad	-	3	25	-	2	-	-	-	-	1	2	-	-	33
Personenkraftwagen	2	29	5 293	24	614	176	46	7	12	5	287	6	9	6 510
Kraftomnibus, Obus	-	-	40	1	5	-	2	-	-	-	2	1	-	51
Liefer-, Lastkraftw.	-	3	579	4	147	48	7	1	1	-	20	-	-	810
Sattelschlepper ..	-	-	187	1	50	32	-	-	2	-	11	2	-	285
Landw. Zugmaschine	-	-	35	-	3	1	-	-	1	-	-	-	-	40
andere Zugmaschine	-	-	2	-	-	-	-	-	-	-	-	-	-	2
Lkw m. Spezialaufb.	-	-	11	-	1	-	-	-	-	-	-	-	-	12
Fahrrad	-	-	2	-	-	-	-	-	-	-	-	-	-	2
anderes Fahrzeug ..	-	-	46	-	10	7	-	-	1	-	-	-	-	64
Fußgänger	-	1	-	-	-	-	-	-	-	-	-	-	-	1
sonstige Person ..	-	-	1	-	1	-	-	-	-	-	-	-	-	2
Innerhalb und außerhalb von Ortschaften														
Alleinunfälle	-	24	6 297	7	619	182	9	2	20	1	122	-	-	7 283
Unf. zwischen zwei Beteiligten insq.	14	66	17 868	104	1 837	418	74	12	27	32	1 412	20	17	21 901
Mofa, Moped	-	1	8	-	-	-	-	-	-	-	-	-	-	9
Motorrad	-	4	75	-	5	-	-	-	-	1	5	-	-	90
Personenkraftwagen	13	57	15 812	83	1 481	296	60	11	22	30	1 292	16	15	19 188
Kraftomnibus, Obus	-	-	170	3	20	3	4	-	-	-	10	1	-	211
Liefer-, Lastkraftw.	1	3	1 208	13	229	67	9	1	1	-	79	-	-	1 611
Sattelschlepper ..	-	-	244	4	60	38	-	-	2	1	13	2	2	366

Noch: 5.1 Alleinunfälle und Unfälle mit zwei Beteiligten nach Ortslage
5.1.2 Nach Unfallverursacher, Unfallgegner und Unfallfolgen

Gegenstand der Nachweisung	Der erste Beteiligte (Hauptverursacher) war ein(e)													Ins-gesamt
	Mofa, Moped	Motor-rad	Per-sonen-kraft-wagen	Kraft-omnibus Obus	Liefer-und Last-kraftw.	Sattel-schlepper	Land-wirt. Zugma-schine	andere Zugma-schine	Lkw mit Spe-zial-aufbau	Fahr-rad	Stras-senbahn	Fuß-gänger	anderer Ver-kehrsteiln.	
Innerhalb von Ortschaften														
Alleinunfälle	273	497	1 924	45	82	8	10	2	2	1 114	6	-	25	3 988
Verunglückte zus.	289	541	2 437	53	96	9	20	2	2	1 137	7	-	49	4 642
davon:														
Getötete	2	8	37	-	1	-	-	-	-	5	-	-	-	53
Schwerverletzte	112	206	829	14	29	2	8	2	1	557	4	-	16	1 780
Leichtverletzte	175	327	1 571	39	66	7	12	-	1	575	3	-	33	2 809
Unf. zwischen zwei Beteiligten insq.	883	1 104	31 000	338	2 110	158	46	5	31	5 167	61	3 781	588	45 272
dabei verunglückten Fahrzeugbenutzer und Fußgänger insgesamt	973	1 294	37 092	410	2 435	196	51	6	37	5 686	101	4 031	655	52 967
davon:														
Getötete	4	12	131	14	38	4	-	-	-	39	6	90	7	345
Schwerverletzte	235	338	6 032	66	433	39	18	1	11	1 410	12	1 716	117	10 428
Leichtverletzte	734	944	30 929	330	1 964	153	33	5	26	4 237	83	2 225	531	42 194
Der zweite Beteiligte war ein:														
Mofa, Moped														
Unfälle	12	7	1 036	8	68	6	2	-	1	39	-	31	20	1 230
Vom ersten Beteiligten verunglückten insgesamt	7	4	16	-	-	-	-	-	-	29	-	23	-	79
davon:														
Getötete	-	-	-	-	-	-	-	-	-	-	-	-	-	-
Schwerverletzte	-	-	1	-	-	-	-	-	-	11	-	9	-	21
Leichtverletzte	7	4	15	-	-	-	-	-	-	18	-	14	-	58
Vom zweiten Beteiligten verunglückten insgesamt	9	6	1 085	8	69	6	2	-	1	23	-	16	21	1 246
davon:														
Getötete	-	-	1	-	2	1	-	-	-	-	-	-	-	4
Schwerverletzte	1	-	219	3	20	3	2	-	-	3	-	2	4	257
Leichtverletzte	8	6	865	5	47	2	-	-	1	20	-	14	17	985
Motorrad														
Unfälle	26	30	2 480	22	116	7	6	-	4	144	2	130	57	3 024
Vom ersten Beteiligten verunglückten insgesamt	14	25	131	2	2	1	-	-	-	102	-	112	-	389
davon:														
Getötete	-	1	-	-	-	-	-	-	-	1	-	3	-	5
Schwerverletzte	4	2	20	-	-	-	-	-	-	41	-	58	-	125
Leichtverletzte	10	22	111	2	2	1	-	-	-	60	-	51	-	259
Vom zweiten Beteiligten verunglückten insgesamt	22	21	2 686	24	119	7	6	-	6	106	2	77	60	3 136
davon:														
Getötete	-	3	10	1	3	2	3	-	1	-	-	8	-	14
Schwerverletzte	-	3	664	7	29	2	3	-	1	19	-	8	8	744
Leichtverletzte	22	18	2 012	16	87	5	3	-	5	87	2	69	52	2 378
Personenkraftwagen														
Unfälle	607	861	14 228	112	1 028	91	22	2	15	3 311	33	3 029	139	23 478
Vom ersten Beteiligten verunglückten insgesamt	626	917	5 553	72	126	2	2	-	4	3 326	11	3 016	52	13 707
davon:														
Getötete	2	6	25	-	-	-	-	-	-	17	-	67	-	117
Schwerverletzte	167	251	975	7	30	1	1	-	1	853	2	1 394	10	3 691
Leichtverletzte	457	660	4 553	65	96	2	1	-	3	2 456	9	1 555	42	9 899
Vom zweiten Beteiligten verunglückten insgesamt	29	59	13 747	82	1 155	113	24	3	15	83	36	99	136	15 581
davon:														
Getötete	-	1	13	-	2	-	-	-	-	-	1	-	-	17
Schwerverletzte	1	4	1 019	4	106	12	5	-	4	3	2	11	20	1 191
Leichtverletzte	28	54	12 715	78	1 047	101	19	3	11	80	33	88	116	14 373
Kraftomnibus, Obus														
Unfälle	11	8	351	7	29	4	-	-	-	49	1	118	12	590
Vom ersten Beteiligten verunglückten insgesamt	8	10	140	1	9	-	-	-	-	32	1	98	-	299
davon:														
Getötete	-	-	1	-	-	-	-	-	-	4	-	4	-	9
Schwerverletzte	3	1	49	-	3	-	-	-	-	11	-	45	-	112
Leichtverletzte	5	9	90	1	6	-	-	-	-	17	1	49	-	178
Vom zweiten Beteiligten verunglückten insgesamt	3	-	399	7	42	7	-	-	-	40	-	39	18	555
davon:														
Getötete	-	-	-	-	-	-	-	-	-	-	-	-	-	-
Schwerverletzte	-	-	30	1	5	1	-	-	-	2	-	5	1	45
Leichtverletzte	3	-	369	6	37	6	-	-	-	38	-	34	17	510

1) Übr. Kfz, Eisenbahnen, bespannte Fuhrwerke, sonst. u. unbekannte Fahrz., Handwagen/karren, Tierführer/Treiber u. andere Personen.

Noch: 5. Beteiligte an Straßenverkehrsunfällen 1993

Noch: 5.1 Alleinunfälle und Unfälle mit zwei Beteiligten nach Ortslage
 Noch: 5.1.2 Nach Unfallverursacher, Unfallgegner und Unfallfolgen

Gegenstand der Nachweisung	Der erste Beteiligte (Hauptverursacher) war ein(e)													Ins- gesamt
	Mofa, Moped	Motor- rad	Per- sonen- kraft- wagen	Kraft- omnibus Obus	Liefer- und Last- kraftw.	Sattel- schlep- per	Land- wirt. Zugma- schine	andere Zugma- schine	Lkw mit Spe- zial- aufbau	Fahr- rad	Stras- senbahn	Fuß- gänger	anderer Ver- 1) kehrsteiln.	
Innerhalb von Ortschaften														
Liefer- und Last- kraftwagen														
Unfälle	39	41	567	6	93	7	2	1	2	144	1	123	5	1 031
Vom ersten Betei- ligten verunglück- ten insgesamt	39	43	507	6	44	6	2	-	1	142	-	123	4	917
davon:														
Getötete	2	1	9	-	-	-	-	-	-	6	-	7	-	25
Schwerverletzte ..	16	18	151	-	14	2	-	-	1	56	-	51	2	311
Leichtverletzte ..	21	24	347	6	30	4	2	-	-	80	-	65	2	581
Vom zweiten Betei- ligten verunglück- ten insgesamt	1	-	245	2	66	9	1	1	1	7	1	1	1	336
davon:														
Getötete	-	-	-	-	-	-	-	-	-	-	-	-	-	-
Schwerverletzte ..	-	-	14	-	6	2	-	-	-	2	-	1	-	25
Leichtverletzte ..	1	-	231	2	60	7	1	1	1	5	1	-	1	311
Sattelschlepper														
Unfälle	5	2	40	1	11	1	1	-	-	11	1	4	-	77
Vom ersten Betei- ligten verunglück- ten insgesamt	5	2	48	1	9	-	-	-	-	12	1	4	-	82
davon:														
Getötete	-	-	3	-	-	-	-	-	-	2	-	1	-	6
Schwerverletzte ..	2	-	20	-	2	-	-	-	-	4	-	3	-	31
Leichtverletzte ..	3	2	25	1	7	-	-	-	-	6	1	-	-	45
Vom zweiten Betei- ligten verunglück- ten insgesamt	-	-	6	-	4	1	1	-	-	-	-	1	-	13
davon:														
Getötete	-	-	-	-	-	-	-	-	-	-	-	-	-	-
Schwerverletzte ..	-	-	-	-	-	-	-	-	-	-	-	-	-	-
Leichtverletzte ..	-	-	6	-	4	1	1	-	-	-	-	1	-	13
Landwirtschaftliche Zugmaschine														
Unfälle	2	2	12	-	1	-	1	-	-	4	-	4	-	26
Vom ersten Betei- ligten verunglück- ten insgesamt	2	2	8	-	-	-	-	-	-	4	-	4	-	20
davon:														
Getötete	-	-	1	-	-	-	-	-	-	-	-	-	-	1
Schwerverletzte ..	2	-	1	-	-	-	-	-	-	3	-	4	-	10
Leichtverletzte ..	-	2	6	-	-	-	-	-	-	1	-	-	-	9
Vom zweiten Betei- ligten verunglück- ten insgesamt	-	-	5	-	1	-	1	-	-	-	-	-	-	7
davon:														
Getötete	-	-	-	-	-	-	-	-	-	-	-	-	-	-
Schwerverletzte ..	-	-	1	-	-	-	1	-	-	-	-	-	-	2
Leichtverletzte ..	-	-	4	-	1	-	-	-	-	-	-	-	-	5
Andere Zugmaschine														
Unfälle	-	1	1	-	1	-	-	-	-	-	-	-	-	3
Vom ersten Betei- ligten verunglück- ten insgesamt	-	1	-	-	1	-	-	-	-	-	-	-	-	2
davon:														
Getötete	-	-	-	-	-	-	-	-	-	-	-	-	-	-
Schwerverletzte ..	-	-	-	-	1	-	-	-	-	-	-	-	-	1
Leichtverletzte ..	-	1	-	-	-	-	-	-	-	-	-	-	-	1
Vom zweiten Betei- ligten verunglück- ten insgesamt	-	-	1	-	-	-	-	-	-	-	-	-	-	1
davon:														
Getötete	-	-	-	-	-	-	-	-	-	-	-	-	-	-
Schwerverletzte ..	-	-	-	-	-	-	-	-	-	-	-	-	-	-
Leichtverletzte ..	-	-	1	-	-	-	-	-	-	-	-	-	-	1
Lkw m. Spezialaufbau														
Unfälle	-	1	5	-	-	-	-	-	-	2	-	2	-	10
Vom ersten Betei- ligten verunglück- ten insgesamt	-	2	4	-	-	-	-	-	-	2	-	2	-	10
davon:														
Getötete	-	-	-	-	-	-	-	-	-	-	-	-	-	-
Schwerverletzte ..	-	-	2	-	-	-	-	-	-	1	-	1	-	4
Leichtverletzte ..	-	2	2	-	-	-	-	-	-	1	-	1	-	6
Vom zweiten Betei- ligten verunglück- ten insgesamt	-	-	1	-	-	-	-	-	-	-	-	-	-	1
davon:														
Getötete	-	-	-	-	-	-	-	-	-	-	-	-	-	-
Schwerverletzte ..	-	-	-	-	-	-	-	-	-	-	-	-	-	-
Leichtverletzte ..	-	-	1	-	-	-	-	-	-	-	-	-	-	-

1) Übr. Kfz., Eisenbahnen, bespannte Fuhrwerke, sonst. u. unbekannte Fahrz., Handwagen/karren, Tierführer/Treiber u. andere Personen.

Noch: 5.1 Alleinunfälle und Unfälle mit zwei Beteiligten nach Ortslage
 Noch: 5.1.2 Nach Unfallverursacher, Unfallgegner und Unfallfolgen

Gegenstand der Nachweisung	Der erste Beteiligte (Hauptverursacher) war ein(e)													Ins-gesamt
	Mofa, Moped	Motor-rad	Per-sonen-kraft-wagen	Kraft-omnibus Obus	Liefer-und Last-kraftw.	Sattel-schlep-per	Land-wirt. Zugma-schine	andere Zugma-schine	Lkw mit Spe-zial-aufbau	Fahr-rad	Stras-senbahn	Fuß-gänger	anderer Ver-1) kehrs-teiln.	
Innerhalb von Ortschaften														
Fahrrad														
Unfälle	97	68	7 226	60	453	27	8	2	5	844	4	238	216	9 248
Vom ersten Betei- ligten verunglück- ten insgesamt	18	25	55	5	7	1	-	-	-	404	1	119	1	636
davon:														
Getötete	-	-	-	-	-	-	-	-	-	1	-	-	-	1
Schwerverletzte ..	2	2	5	-	1	-	-	-	-	116	-	38	-	164
Leichtverletzte ..	16	23	50	5	6	1	-	-	-	287	1	81	1	471
Vom zweiten Betei- ligten verunglück- ten insgesamt	95	66	7 263	58	457	27	8	2	5	655	4	183	217	9 040
davon:														
Getötete	-	-	4	4	16	3	-	-	-	-	1	-	2	30
Schwerverletzte ..	19	17	1 213	12	110	10	5	1	2	129	1	35	42	1 596
Leichtverletzte ..	76	49	6 046	42	331	14	3	1	3	526	2	148	173	7 414
Straßenbahn														
Unfälle	3	1	127	-	8	-	-	-	1	14	1	84	1	240
Vom ersten Betei- ligten verunglück- ten insgesamt	2	2	92	-	7	-	-	-	-	13	-	75	-	191
davon:														
Getötete	-	-	-	-	-	-	-	-	-	2	-	5	-	7
Schwerverletzte ..	2	-	25	-	1	-	-	-	-	2	-	40	-	70
Leichtverletzte ..	-	2	67	-	6	-	-	-	-	9	-	30	-	114
Vom zweiten Betei- ligten verunglück- ten insgesamt	1	-	76	-	8	-	-	-	1	4	24	21	1	136
davon:														
Getötete	-	-	-	-	-	-	-	-	-	-	-	-	-	-
Schwerverletzte ..	-	-	9	-	2	-	-	-	-	1	2	3	-	17
Leichtverletzte ..	1	-	67	-	6	-	-	-	1	3	22	18	1	119
Fußgänger														
Unfälle	73	77	4 780	116	273	14	4	-	3	574	16	-	130	6 060
Vom ersten Betei- ligten verunglück- ten insgesamt	11	28	70	22	4	-	-	-	-	127	2	-	1	265
davon:														
Getötete	-	-	-	-	-	-	-	-	-	-	-	-	-	-
Schwerverletzte ..	-	4	10	3	1	-	-	-	-	18	-	-	-	36
Leichtverletzte ..	11	24	60	19	3	-	-	-	-	109	2	-	1	229
Vom zweiten Betei- ligten verunglück- ten insgesamt	72	75	4 777	113	273	14	4	-	3	541	16	-	130	6 018
davon:														
Getötete	-	2	62	8	15	-	-	-	-	1	4	-	4	96
Schwerverletzte ..	13	35	1 568	27	97	7	1	-	2	126	5	-	30	1 911
Leichtverletzte ..	59	38	3 147	78	161	7	3	-	1	414	7	-	96	4 011
Anderer Verkehrs- teilnehmer														
Unfälle	8	5	147	6	29	1	-	-	-	31	2	18	8	255
Vom ersten Betei- ligten verunglück- ten insgesamt	5	6	69	4	9	1	-	-	-	30	-	18	5	147
davon:														
Getötete	-	1	2	-	-	-	-	-	-	5	-	3	1	12
Schwerverletzte ..	3	1	24	1	3	-	-	-	-	9	-	8	-	49
Leichtverletzte ..	2	4	43	3	6	1	-	-	-	16	-	7	4	86
Vom zweiten Betei- ligten verunglück- ten insgesamt	4	-	108	3	23	1	-	-	-	4	2	-	8	153
davon:														
Getötete	-	-	-	1	-	-	-	-	-	-	-	-	-	1
Schwerverletzte ..	-	-	12	1	2	-	-	-	-	-	-	-	-	15
Leichtverletzte ..	4	-	96	1	21	1	-	-	-	4	2	-	8	137

1) Ubr. Kfz, Eisenbahnen, bespannte Fuhrwerke, sonst. u. unbekannte Fahrz., Handwagen/karren, Tierführer/Treiber u. andere Personen.

Gegenstand der Nachweisung	Der erste Beteiligte (Hauptverursacher) war ein(e)													Ins- gesamt
	Mofa, Moped	Motor- rad	Per- sonen- kraft- wagen	Kraft- omnibus Obus	Liefer- und Last- kraftw.	Sattel- schlep- per	Land- wirt. Zugma- schine	andere Zugma- schine	Lkw mit Spe- zial- aufbau	Fahr- rad	Stras- senbahn	Fuß- gänger	anderer Ver- 1) kehrsteiln.	
Außerhalb von Ortschaften, einschließlich Autobahn														
Alleinunfälle	85	824	5 546	12	221	68	18	3	6	279	-	-	25	7 087
Verunglückte zus. davon:	88	908	7 365	30	272	74	25	4	6	279	-	-	36	9 087
Getötete	-	37	203	-	2	1	2	-	-	6	-	-	2	253
Schwerverletzte ..	50	483	2 902	5	119	39	7	3	2	154	-	-	13	3 777
Leichtverletzte ..	38	388	4 260	25	151	34	16	1	4	119	-	-	21	5 057
Unf. zwischen zwei Beteiligten insq.	201	517	10 665	62	1 014	210	121	9	25	699	-	251	273	14 047
dabei verunglück- ten Fahrzeugbe- nutzer und Fuß- gänger insgesamt davon:	251	683	16 701	84	1 358	279	162	9	32	825	-	305	332	21 021
Getötete	13	32	311	-	35	7	8	1	-	39	-	37	6	489
Schwerverletzte ..	98	299	4 267	13	284	62	41	2	16	345	-	148	83	5 658
Leichtverletzte ..	140	352	12 123	71	1 039	210	113	6	16	441	-	120	243	14 874
Der zweite Betei- ligte war ein:														
Mofa, Moped														
Unfälle	8	2	209	1	17	4	3	1	2	10	-	4	8	269
Vom ersten Betei- ligten verunglück- ten insgesamt	5	3	7	-	3	-	-	-	-	7	-	3	-	28
davon:														
Getötete	-	-	-	-	-	-	-	-	-	-	-	-	-	-
Schwerverletzte ..	-	2	-	-	-	-	-	-	-	2	-	-	-	4
Leichtverletzte ..	5	1	7	-	3	-	-	-	-	5	-	3	-	24
Vom zweiten Betei- ligten verunglück- ten insgesamt	6	3	217	1	19	4	3	1	2	5	-	4	8	273
davon:														
Getötete	-	-	1	-	1	-	-	-	-	-	-	-	-	2
Schwerverletzte ..	2	2	72	-	8	1	2	-	2	-	-	-	2	91
Leichtverletzte ..	4	1	144	1	10	3	1	1	-	5	-	4	6	180
Motorrad														
Unfälle	14	52	720	6	46	6	11	1	2	41	-	12	30	941
Vom ersten Betei- ligten verunglück- ten insgesamt	10	38	109	-	4	-	-	-	-	35	-	11	2	209
davon:														
Getötete	1	1	2	-	-	-	-	-	-	2	-	-	-	6
Schwerverletzte ..	5	21	30	-	2	-	-	-	-	21	-	8	-	87
Leichtverletzte ..	4	16	77	-	2	-	-	-	-	12	-	3	2	116
Vom zweiten Betei- ligten verunglück- ten insgesamt	14	47	786	6	48	6	12	1	2	29	-	12	32	995
davon:														
Getötete	1	-	21	-	5	1	2	-	-	1	-	1	1	33
Schwerverletzte ..	5	11	342	-	14	2	9	-	1	7	-	3	5	399
Leichtverletzte ..	8	36	423	6	29	3	1	1	1	21	-	8	26	563
Personenkraftwagen														
Unfälle	135	392	7 958	46	730	140	92	6	14	459	-	205	178	10 355
Vom ersten Betei- ligten verunglück- ten insgesamt	141	417	4 741	10	128	18	12	-	2	451	-	200	13	6 133
davon:														
Getötete	9	23	110	-	1	2	-	-	-	34	-	31	1	211
Schwerverletzte ..	62	214	1 509	1	27	6	2	-	2	222	-	115	5	2 165
Leichtverletzte ..	70	180	3 122	9	100	10	10	-	-	195	-	54	7	3 757
Vom zweiten Betei- ligten verunglück- ten insgesamt	22	87	8 550	53	874	165	118	6	17	51	-	37	212	10 192
davon:														
Getötete	2	1	61	-	13	3	5	1	-	-	-	-	1	87
Schwerverletzte ..	4	10	1 570	12	163	31	25	2	7	10	-	9	58	1 901
Leichtverletzte ..	16	76	6 919	41	698	131	88	3	10	41	-	28	153	8 204
Kraftomnibus, Obus														
Unfälle	-	2	75	-	5	2	-	-	1	1	-	3	2	91
Vom ersten Betei- ligten verunglück- ten insgesamt	-	2	91	-	4	-	-	-	-	1	-	3	1	102
davon:														
Getötete	-	-	14	-	-	-	-	-	-	-	-	1	-	15
Schwerverletzte ..	-	1	33	-	-	-	-	-	-	1	-	2	-	37
Leichtverletzte ..	-	1	44	-	4	-	-	-	-	-	-	-	1	50
Vom zweiten Betei- ligten verunglück- ten insgesamt	-	1	66	-	6	14	-	-	1	-	-	1	1	90
davon:														
Getötete	-	-	-	-	-	-	-	-	-	-	-	-	-	-
Schwerverletzte ..	-	-	14	-	1	-	-	-	1	-	-	-	-	16
Leichtverletzte ..	-	1	52	-	5	14	-	-	-	-	-	1	1	74

1) Übr. Kfz, Eisenbahnen, bespannte Fuhrwerke, sonst. u. unbekannte Fahrz., Handwagen/karren, Tierführer/Treiber u. andere Personen.

Noch: 5.1 Alleinunfälle und Unfälle mit zwei Beteiligten nach Ortslage
 Noch: 5.1.2 Nach Unfallverursacher, Unfallgegner und Unfallfolgen

Gegenstand der Nachweisung	Der erste Beteiligte (Hauptverursacher) war ein(e)													Ins- gesamt
	Mofa, Moped	Motor- rad	Per- sonen- kraft- wagen	Kraft- omnibus Obus	Liefer- und Last- kraftw.	Sattel- schlep- per	Land- wirt. Zugma- schine	andere Zugma- schine	Lkw mit Spe- zial- aufbau	Fahr- rad	Stras- senbahn	Fuß- gänger	anderer Ver- 1) kehrsteiln.	
Außerhalb von Ortschaften, einschließlich Autobahn														
Liefer- und Last- kraftwagen														
Unfälle	8	31	580	6	121	25	5	1	2	25	-	11	8	823
Vom ersten Betei- ligten verunglück- ten insgesamt	9	31	636	6	75	10	1	-	1	25	-	11	4	809
davon:														
Getötete	-	3	45	-	3	-	-	-	-	2	-	3	-	56
Schwerverletzte ..	6	14	254	-	30	7	-	-	-	15	-	5	1	332
Leichtverletzte ..	3	14	337	6	42	3	1	-	1	8	-	3	3	421
Vom zweiten Betei- ligten verunglück- ten insgesamt	1	3	249	4	93	23	5	1	3	1	-	1	6	390
davon:														
Getötete	-	-	2	-	1	-	-	-	-	-	-	-	-	3
Schwerverletzte ..	-	1	44	-	6	2	1	-	-	-	-	1	1	56
Leichtverletzte ..	1	2	203	4	86	21	4	1	3	1	-	-	5	331
Sattelschlepper														
Unfälle	-	3	142	-	28	21	-	-	-	-	-	4	1	199
Vom ersten Betei- ligten verunglück- ten insgesamt	-	3	165	-	27	17	-	-	-	-	-	4	-	216
davon:														
Getötete	-	2	20	-	-	-	-	-	-	-	-	1	-	23
Schwerverletzte ..	-	1	60	-	12	8	-	-	-	-	-	1	-	82
Leichtverletzte ..	-	-	85	-	15	9	-	-	-	-	-	2	-	111
Vom zweiten Betei- ligten verunglück- ten insgesamt	-	1	17	-	5	7	-	-	-	-	-	-	1	31
davon:														
Getötete	-	-	-	-	-	-	-	-	-	-	-	-	-	-
Schwerverletzte ..	-	-	6	-	-	-	-	-	-	-	-	-	-	6
Leichtverletzte ..	-	1	11	-	5	7	-	-	-	-	-	-	1	25
Landwirtschaftliche Zugmaschine														
Unfälle	-	6	75	1	1	-	-	-	1	1	-	1	1	87
Vom ersten Betei- ligten verunglück- ten insgesamt	-	7	75	-	-	-	-	-	1	1	-	1	-	85
davon:														
Getötete	-	1	2	-	-	-	-	-	-	-	-	-	-	3
Schwerverletzte ..	-	6	29	-	-	-	-	-	1	1	-	-	-	37
Leichtverletzte ..	-	-	44	-	-	-	-	-	-	-	-	1	-	45
Vom zweiten Betei- ligten verunglück- ten insgesamt	-	1	20	1	1	-	-	-	-	1	-	-	1	25
davon:														
Getötete	-	-	-	-	-	-	-	-	-	-	-	-	-	-
Schwerverletzte ..	-	-	4	-	-	-	-	-	-	-	-	-	-	4
Leichtverletzte ..	-	1	16	1	1	-	-	-	-	1	-	-	1	21
Andere Zugmaschine														
Unfälle	-	1	4	-	-	-	-	-	-	-	-	-	-	5
Vom ersten Betei- ligten verunglück- ten insgesamt	-	1	4	-	-	-	-	-	-	-	-	-	-	5
davon:														
Getötete	-	-	-	-	-	-	-	-	-	-	-	-	-	-
Schwerverletzte ..	-	1	1	-	-	-	-	-	-	-	-	-	-	2
Leichtverletzte ..	-	-	3	-	-	-	-	-	-	-	-	-	-	3
Vom zweiten Betei- ligten verunglück- ten insgesamt	-	-	1	-	-	-	-	-	-	-	-	-	-	1
davon:														
Getötete	-	-	-	-	-	-	-	-	-	-	-	-	-	-
Schwerverletzte ..	-	-	-	-	-	-	-	-	-	-	-	-	-	-
Leichtverletzte ..	-	-	1	-	-	-	-	-	-	-	-	-	-	1
Lkw m. Spezialaufbau														
Unfälle	1	2	14	-	3	1	-	-	-	-	-	-	-	21
Vom ersten Betei- ligten verunglück- ten insgesamt	1	2	14	-	2	1	-	-	-	-	-	-	-	20
davon:														
Getötete	-	-	2	-	-	-	-	-	-	-	-	-	-	2
Schwerverletzte ..	-	-	5	-	1	-	-	-	-	-	-	-	-	6
Leichtverletzte ..	1	2	7	-	1	1	-	-	-	-	-	-	-	12
Vom zweiten Betei- ligten verunglück- ten insgesamt	-	-	5	-	2	1	-	-	-	-	-	-	-	8
davon:														
Getötete	-	-	1	-	-	-	-	-	-	-	-	-	-	1
Schwerverletzte ..	-	-	-	-	1	-	-	-	-	-	-	-	-	1
Leichtverletzte ..	-	-	4	-	1	1	-	-	-	-	-	-	-	6

1) Übr. Kfz., Eisenbahnen, bespannte Fuhrwerke, sonst. u. unbekannte Fahrz., Handwagen/karren, Tierführer/Treiber u. andere Personen.

Noch: 5. Beteiligte an Straßenverkehrsunfällen 1993

Noch: 5.1 Alleinunfälle und Unfälle mit zwei Beteiligten nach Ortslage
 Noch: 5.1.2 Nach Unfallverursacher, Unfallgegner und Unfallfolgen

Gegenstand der Nachweisung	Der erste Beteiligte (Hauptverursacher) war ein(e)													Ins- gesamt
	Mofa, Moped	Motor- rad	Per- sonen- kraft- wagen	Kraft- omnibus Obus	Liefer- und Last- kraftw.	Sattel- schlep- per	Land- wirt. Zugma- schine	andere Zugma- schine	Lkw mit Spe- zial- aufbau	Fahr- rad	Stras- senbahn	Fuß- gänger	anderer Ver- 1) kehrsteiln.	
Außerhalb von Ortschaften, einschließlich Autobahn														
Fahrrad														
Unfälle	24	12	608	1	32	7	6	-	3	134	-	10	33	870
Vom ersten Betei- ligten verunglück- ten insgesamt	7	6	14	-	1	-	1	-	-	81	-	6	1	117
davon:														
Getötete	-	-	-	-	-	-	-	-	-	-	-	-	-	-
Schwerverletzte ..	3	1	4	-	-	-	-	-	-	28	-	-	-	36
Leichtverletzte ..	4	5	10	-	1	-	1	-	-	53	-	6	1	81
Vom zweiten Betei- ligten verunglück- ten insgesamt	23	11	611	1	33	7	6	-	3	101	-	10	34	840
davon:														
Getötete	-	-	9	-	4	1	1	-	-	-	-	-	2	17
Schwerverletzte ..	8	4	181	-	13	3	2	-	2	26	-	3	8	250
Leichtverletzte ..	15	7	421	1	16	3	3	-	1	75	-	7	24	573
Straßenbahn														
Unfälle	-	-	3	-	-	-	-	-	-	-	-	-	-	3
Vom ersten Betei- ligten verunglück- ten insgesamt	-	-	3	-	-	-	-	-	-	-	-	-	-	3
davon:														
Getötete	-	-	1	-	-	-	-	-	-	-	-	-	-	1
Schwerverletzte ..	-	-	2	-	-	-	-	-	-	-	-	-	-	2
Leichtverletzte ..	-	-	-	-	-	-	-	-	-	-	-	-	-	-
Vom zweiten Betei- ligten verunglück- ten insgesamt	-	-	2	-	-	-	-	-	-	-	-	-	-	2
davon:														
Getötete	-	-	-	-	-	-	-	-	-	-	-	-	-	-
Schwerverletzte ..	-	-	-	-	-	-	-	-	-	-	-	-	-	-
Leichtverletzte ..	-	-	2	-	-	-	-	-	-	-	-	-	-	2
Fußgänger														
Unfälle	10	12	209	-	21	1	1	-	-	24	-	-	8	286
Vom ersten Betei- ligten verunglück- ten insgesamt	2	7	15	-	-	-	-	-	-	10	-	-	-	34
davon:														
Getötete	-	-	-	-	-	-	-	-	-	-	-	-	-	-
Schwerverletzte ..	1	5	7	-	-	-	-	-	-	2	-	-	-	15
Leichtverletzte ..	1	2	8	-	-	-	-	-	-	8	-	-	-	19
Vom zweiten Betei- ligten verunglück- ten insgesamt	9	10	205	-	21	1	1	-	-	22	-	-	8	277
davon:														
Getötete	-	1	17	-	5	-	-	-	-	-	-	-	1	24
Schwerverletzte ..	2	3	72	-	6	-	-	-	-	7	-	-	2	92
Leichtverletzte ..	7	6	116	-	10	1	1	-	-	15	-	-	5	161
Anderer Verkehrs- teilnehmer														
Unfälle	1	2	68	1	10	3	3	-	-	4	-	1	4	97
Vom ersten Betei- ligten verunglück- ten insgesamt	1	2	57	2	5	2	-	-	-	4	-	1	2	76
davon:														
Getötete	-	-	3	-	1	-	-	-	-	-	-	-	-	4
Schwerverletzte ..	-	2	26	-	-	2	-	-	-	3	-	1	-	34
Leichtverletzte ..	1	-	28	2	4	-	-	-	-	1	-	-	2	38
Vom zweiten Betei- ligten verunglück- ten insgesamt	-	-	41	-	7	3	3	-	-	-	-	-	6	60
davon:														
Getötete	-	-	-	-	1	-	-	-	-	-	-	-	-	1
Schwerverletzte ..	-	-	2	-	-	-	-	-	-	-	-	-	1	3
Leichtverletzte ..	-	-	39	-	6	3	3	-	-	-	-	-	5	56

1) Übr. Kfz, Eisenbahnen, bespannte Fuhrwerke, sonst. u. unbekannte Fahrz., Handwagen/karren, Tierführer/Treiber u. andere Personen.

Noch: 5.1 Alleinunfälle und Unfälle mit zwei Beteiligten nach Ortslage
 Noch: 5.1.2 Nach Unfallverursacher, Unfallgegner und Unfallfolgen

Gegenstand der Nachweisung	Der erste Beteiligte (Hauptverursacher) war ein(e)													Ins-gesamt
	Mofa, Moped	Motor-rad	Per-sonen-kraft-wagen	Kraft-omnibus Obus	Liefer-und Last-kraftw.	Sattel-schlep-per	Land-wirt. Zuama-schine	andere Zuama-schine	Lkw mit Spe-zial-aufbau	Fahr-rad	Stras-senbahn	Fuß-gänger	anderer Ver-1) kehrs-teilh.	
Innerhalb und außerhalb von Ortschaften														
Alleinunfälle	358	1 321	7 470	57	303	76	28	5	8	1 393	6	-	50	11 075
Verunglückte zus.	377	1 449	9 802	83	368	83	45	6	8	1 416	7	-	85	13 729
davon:														
Getötete	2	45	240	-	3	1	2	-	-	11	-	-	2	306
Schwerverletzte	162	689	3 731	19	148	41	15	5	3	711	4	-	29	5 557
Leichtverletzte	213	715	5 831	64	217	41	28	1	5	694	3	-	54	7 866
Unf. zwischen zwei Beteiligten insq.	1 084	1 621	41 565	400	3 124	368	167	14	56	5 866	61	4 032	861	59 319
dabei verunglück-ten Fahrzeugbe-nutzer und Fuß-gänger insgesamt	1 224	1 977	53 793	494	3 793	475	213	15	69	6 511	101	4 336	987	73 988
davon:														
Getötete	17	44	442	14	73	11	8	1	-	78	6	127	13	834
Schwerverletzte	333	637	10 299	79	717	101	59	3	27	1 755	12	1 864	200	16 086
Leichtverletzte	874	1 296	43 052	401	3 003	363	146	11	42	4 678	83	2 345	774	57 068
Der zweite Betei-ligte war ein:														
Mofa, Moped														
Unfälle	20	9	1 245	9	85	10	5	1	3	49	-	35	28	1 499
Vom ersten Betei-ligten verunglück-ten insgesamt	12	7	23	-	3	-	-	-	-	36	-	26	-	107
davon:														
Getötete	-	-	-	-	-	-	-	-	-	-	-	-	-	-
Schwerverletzte	-	2	1	-	-	-	-	-	-	13	-	9	-	25
Leichtverletzte	12	5	22	-	3	-	-	-	-	23	-	17	-	82
Vom zweiten Betei-ligten verunglück-ten insgesamt	15	9	1 302	9	88	10	5	1	3	28	-	20	29	1 519
davon:														
Getötete	-	-	2	-	3	1	-	-	-	-	-	-	-	6
Schwerverletzte	3	2	291	3	28	4	4	-	2	3	-	2	6	348
Leichtverletzte	12	7	1 009	6	57	5	1	1	1	25	-	18	23	1 165
Motorrad														
Unfälle	40	82	3 200	28	162	13	17	1	6	185	2	142	87	3 965
Vom ersten Betei-ligten verunglück-ten insgesamt	24	63	240	2	6	1	-	-	-	137	-	123	2	598
davon:														
Getötete	1	2	2	-	-	-	-	-	-	3	-	3	-	11
Schwerverletzte	9	23	50	-	2	-	-	-	-	62	-	66	-	212
Leichtverletzte	14	38	188	2	4	1	-	-	-	72	-	54	2	375
Vom zweiten Betei-ligten verunglück-ten insgesamt	36	68	3 472	30	167	13	18	1	8	135	2	89	92	4 131
davon:														
Getötete	1	-	31	1	8	1	2	-	-	1	-	1	1	47
Schwerverletzte	5	14	1 006	7	43	4	12	-	2	26	-	11	13	1 143
Leichtverletzte	30	54	2 435	22	116	8	4	1	6	108	2	77	78	2 941
Personenkraftwagen														
Unfälle	742	1 253	22 186	158	1 758	231	114	8	29	3 770	33	3 234	317	33 833
Vom ersten Betei-ligten verunglück-ten insgesamt	767	1 334	10 294	82	254	20	14	-	6	3 777	11	3 216	65	19 840
davon:														
Getötete	11	29	135	-	1	2	-	-	-	51	-	98	1	328
Schwerverletzte	229	465	2 484	8	57	6	3	-	3	1 075	2	1 509	15	5 856
Leichtverletzte	527	840	7 675	74	196	12	11	-	3	2 651	9	1 609	49	13 656
Vom zweiten Betei-ligten verunglück-ten insgesamt	51	146	22 297	135	2 029	278	142	9	32	134	36	136	348	25 773
davon:														
Getötete	2	2	74	-	15	3	5	1	-	-	1	-	1	104
Schwerverletzte	5	14	2 589	16	269	43	30	2	11	13	2	20	78	3 092
Leichtverletzte	44	130	19 634	119	1 745	232	107	6	21	121	33	116	269	22 577
Kraftomnibus, Obus														
Unfälle	11	10	426	7	34	6	-	-	1	50	1	121	14	681
Vom ersten Betei-ligten verunglück-ten insgesamt	8	12	231	1	13	-	-	-	-	33	1	101	1	401
davon:														
Getötete	-	-	15	-	-	-	-	-	-	4	-	5	-	24
Schwerverletzte	3	2	82	-	3	-	-	-	-	12	-	47	-	149
Leichtverletzte	5	10	134	1	10	-	-	-	-	17	1	49	1	228
Vom zweiten Betei-ligten verunglück-ten insgesamt	3	1	465	7	48	21	-	-	1	40	-	40	19	645
davon:														
Getötete	-	-	-	-	-	-	-	-	-	-	-	-	-	-
Schwerverletzte	-	-	44	1	6	1	-	-	1	2	-	5	1	61
Leichtverletzte	3	1	421	6	42	20	-	-	-	38	-	35	18	584

1) Übr. Kfz, Eisenbahnen, bespannte Fuhrwerke, sonst. u. unbekannte Fahrz., Handwagen/karren, Tierführer/Treiber u. andere Personen.

Noch: 5. Beteiligte an Straßenverkehrsunfällen 1993

Noch: 5.1 Alleinunfälle und Unfälle mit zwei Beteiligten nach Ortslage
 Noch: 5.1.2 Nach Unfallverursacher, Unfallgegner und Unfallfolgen

Gegenstand der Nachweisung	Der erste Beteiligte (Hauptverursacher) war ein(e)													Ins-gesamt
	Mofa, Moped	Motor-rad	Per-sonen-kraft-wagen	Kraft-omnibus Obus	Liefer-und Last-kraftw.	Sattel-schlep-per	Land-wirt. Zugma-schine	andere Zugma-schine	Lkw mit Spe-zial-aufbau	Fahr-rad	Stras-senbahn	Fuß-gänger	anderer Ver-1) kehrs-teiln.	
Innerhalb und außerhalb von Ortschaften														
Liefer- und Last-kraftwagen														
Unfälle	47	72	1 147	12	214	32	7	2	4	169	1	134	13	1 854
Vom ersten Betei- ligten verunglück- ten insgesamt	48	74	1 143	12	119	16	3	-	2	167	-	134	8	1 726
davon:														
Getötete	2	4	54	-	3	-	-	-	-	8	-	10	-	81
Schwerverletzte	22	32	405	-	44	9	-	-	1	71	-	56	3	643
Leichtverletzte	24	38	684	12	72	7	3	-	1	88	-	68	5	1 002
Vom zweiten Betei- ligten verunglück- ten insgesamt	2	3	494	6	159	32	6	2	4	8	1	2	7	726
davon:														
Getötete	-	-	2	-	1	-	-	-	-	-	-	-	-	3
Schwerverletzte	-	1	58	-	12	4	1	-	-	2	-	2	1	81
Leichtverletzte	2	2	434	6	146	28	5	2	4	6	1	-	6	642
Sattelschlepper														
Unfälle	5	5	182	1	39	22	1	-	-	11	1	8	1	276
Vom ersten Betei- ligten verunglück- ten insgesamt	5	5	213	1	36	17	-	-	-	12	1	8	-	298
davon:														
Getötete	-	2	23	-	-	-	-	-	-	2	-	2	-	29
Schwerverletzte	2	1	80	-	14	8	-	-	-	4	-	4	-	113
Leichtverletzte	3	2	110	1	22	9	-	-	-	6	1	2	-	156
Vom zweiten Betei- ligten verunglück- ten insgesamt	-	1	23	-	9	8	1	-	-	-	-	1	1	44
davon:														
Getötete	-	-	-	-	-	-	-	-	-	-	-	-	-	-
Schwerverletzte	-	-	6	-	-	-	-	-	-	-	-	-	-	6
Leichtverletzte	-	1	17	-	9	8	1	-	-	-	-	1	1	38
Landwirtschaftliche Zugmaschine														
Unfälle	2	8	87	1	2	-	1	-	1	5	-	5	1	113
Vom ersten Betei- ligten verunglück- ten insgesamt	2	9	83	-	-	-	-	-	1	5	-	5	-	105
davon:														
Getötete	-	1	3	-	-	-	-	-	-	-	-	-	-	4
Schwerverletzte	2	6	30	-	-	-	-	-	1	4	-	4	-	47
Leichtverletzte	-	2	50	-	-	-	-	-	-	1	-	1	-	54
Vom zweiten Betei- ligten verunglück- ten insgesamt	-	1	25	1	2	-	1	-	-	1	-	-	1	32
davon:														
Getötete	-	-	-	-	-	-	-	-	-	-	-	-	-	-
Schwerverletzte	-	-	5	-	-	-	1	-	-	-	-	-	-	6
Leichtverletzte	-	1	20	1	2	-	-	-	-	1	-	-	1	26
Andere Zugmaschine														
Unfälle	-	2	5	-	1	-	-	-	-	-	-	-	-	8
Vom ersten Betei- ligten verunglück- ten insgesamt	-	2	4	-	1	-	-	-	-	-	-	-	-	7
davon:														
Getötete	-	-	-	-	-	-	-	-	-	-	-	-	-	-
Schwerverletzte	-	1	1	-	1	-	-	-	-	-	-	-	-	3
Leichtverletzte	-	1	3	-	-	-	-	-	-	-	-	-	-	4
Vom zweiten Betei- ligten verunglück- ten insgesamt	-	-	2	-	-	-	-	-	-	-	-	-	-	2
davon:														
Getötete	-	-	-	-	-	-	-	-	-	-	-	-	-	-
Schwerverletzte	-	-	-	-	-	-	-	-	-	-	-	-	-	-
Leichtverletzte	-	-	2	-	-	-	-	-	-	-	-	-	-	2
Lkw m. Spezialaufbau														
Unfälle	1	3	19	-	3	1	-	-	-	2	-	2	-	31
Vom ersten Betei- ligten verunglück- ten insgesamt	1	4	18	-	2	1	-	-	-	2	-	2	-	30
davon:														
Getötete	-	-	2	-	-	-	-	-	-	-	-	-	-	2
Schwerverletzte	-	-	7	-	1	-	-	-	-	1	-	1	-	10
Leichtverletzte	1	4	9	-	1	1	-	-	-	1	-	1	-	18
Vom zweiten Betei- ligten verunglück- ten insgesamt	-	-	6	-	2	1	-	-	-	-	-	-	-	9
davon:														
Getötete	-	-	1	-	-	-	-	-	-	-	-	-	-	1
Schwerverletzte	-	-	-	-	1	-	-	-	-	-	-	-	-	1
Leichtverletzte	-	-	5	-	1	1	-	-	-	-	-	-	-	7

1) Ubr. Kfz, Eisenbahnen, bespannte Fuhrwerke, sonst. u. unbekannte Fahrz., Handwagen/karren, Tierführer/Treiber u. andere Personen.

Noch: 5.1 Alleinunfälle und Unfälle mit zwei Beteiligten nach Ortslage
 Noch: 5.1.2 Nach Unfallverursacher, Unfallgegner und Unfallfolgen

Gegenstand der Nachweisung	Der erste Beteiligte (Hauptverursacher) war ein(e)														Ins- gesamt
	Mofa, Moped	Motor- rad	Per- sonen- kraft- wagen	Kraft- omnibus Obus	Liefer- und Last- kraftw.	Sattel- schlep- per	Land- wirt. Zugma- schine	andere Zugma- schine	Lkw mit Spe- zial- aufbau	Fahr- rad	Stras- senbahn	Fuß- gänger	anderer Ver- 1) kehr- teiln.		
Innerhalb und außerhalb von Ortschaften															
Fahrrad															
Unfälle	121	80	7 834	61	485	34	14	2	8	978	4	248	249	10 118	
Vom ersten Betei- ligten verunglück- ten insgesamt	25	31	69	5	8	1	1	-	-	485	1	125	2	753	
davon:															
Getötete	-	-	-	-	-	-	-	-	-	1	-	-	-	1	
Schwerverletzte ..	5	3	9	-	1	-	-	-	-	144	-	38	-	200	
Leichtverletzte ..	20	28	60	5	7	1	1	-	-	340	1	87	2	552	
Vom zweiten Betei- ligten verunglück- ten insgesamt	118	77	7 874	59	490	34	14	2	8	756	4	193	251	9 880	
davon:															
Getötete	-	-	13	4	20	4	1	-	-	-	1	-	4	47	
Schwerverletzte ..	27	21	1 394	12	123	13	7	1	4	155	1	38	50	1 846	
Leichtverletzte ..	91	56	6 467	43	347	17	6	1	4	601	2	155	197	7 987	
Straßenbahn															
Unfälle	3	1	130	-	8	-	-	-	1	14	1	84	1	243	
Vom ersten Betei- ligten verunglück- ten insgesamt	2	2	95	-	7	-	-	-	-	13	-	75	-	194	
davon:															
Getötete	-	-	1	-	-	-	-	-	-	2	-	5	-	8	
Schwerverletzte ..	2	-	27	-	1	-	-	-	-	2	-	40	-	72	
Leichtverletzte ..	-	2	67	-	6	-	-	-	-	9	-	30	-	114	
Vom zweiten Betei- ligten verunglück- ten insgesamt	1	-	78	-	8	-	-	-	1	4	24	21	1	138	
davon:															
Getötete	-	-	-	-	-	-	-	-	-	-	-	-	-	-	
Schwerverletzte ..	-	-	9	-	2	-	-	-	-	1	2	3	-	17	
Leichtverletzte ..	1	-	69	-	6	-	-	-	1	3	22	18	1	121	
Fußgänger															
Unfälle	83	89	4 989	116	294	15	5	-	3	598	16	-	138	6 346	
Vom ersten Betei- ligten verunglück- ten insgesamt	13	35	85	22	4	-	-	-	-	137	2	-	1	299	
davon:															
Getötete	-	-	-	-	-	-	-	-	-	-	-	-	-	-	
Schwerverletzte ..	1	9	17	3	1	-	-	-	-	20	-	-	-	51	
Leichtverletzte ..	12	26	68	19	3	-	-	-	-	117	2	-	1	248	
Vom zweiten Betei- ligten verunglück- ten insgesamt	81	85	4 982	113	294	15	5	-	3	563	16	-	138	6 295	
davon:															
Getötete	-	3	79	8	20	-	-	-	-	1	4	-	5	120	
Schwerverletzte ..	15	38	1 640	27	103	7	1	-	2	133	5	-	32	2 003	
Leichtverletzte ..	66	44	3 263	78	171	8	4	-	1	429	7	-	101	4 172	
Anderer Verkehrs- teilnehmer															
Unfälle	9	7	215	7	39	4	3	-	-	35	2	19	12	352	
Vom ersten Betei- ligten verunglück- ten insgesamt	6	8	126	6	14	3	-	-	-	34	-	19	7	223	
davon:															
Getötete	-	1	5	-	1	-	-	-	-	5	-	3	1	16	
Schwerverletzte ..	3	3	50	1	3	2	-	-	-	12	-	9	-	83	
Leichtverletzte ..	3	4	71	5	10	1	-	-	-	17	-	7	6	124	
Vom zweiten Betei- ligten verunglück- ten insgesamt	4	-	149	3	30	4	3	-	-	4	2	-	14	213	
davon:															
Getötete	-	-	-	1	1	-	-	-	-	-	-	-	-	2	
Schwerverletzte ..	-	-	14	1	2	-	-	-	-	-	-	-	1	18	
Leichtverletzte ..	4	-	135	1	27	4	3	-	-	4	2	-	13	193	

1) Übr. Kfz., Eisenbahnen, bespannte Fuhrwerke, sonst. u. unbekannte Fahrz., Handwagen/karren, Tierführer/Treiber u. andere Personen.

5.2 Nach Ortslage und Unfallflucht

Art der Verkehrsbeteiligung	Beteiligte an Unfällen mit									
	Personenschaden		Getöteten		Schwer- verletzten	Leicht-	schwerem Sachschaden		Personen-u. schwerem Sachschaden	
	zusammen	darunter: unfall- flüchtig	zusammen	darunter: unfall- flüchtig			zusammen	darunter: unfall- flüchtig	zusammen	darunter: unfall- flüchtig
Innerhalb von Ortschaften										
Führer von										
Kleinkraftfz.(Mopeds, Mokicks)	842	15	4	-	213	625	11	2	853	17
Mofas 25	1 649	101	5	-	424	1 220	17	7	1 666	108
Leichtkraftträdern	1 020	10	5	-	308	707	9	3	1 029	13
Kraftträdern	3 656	53	35	-	1 063	2 558	121	11	3 777	64
Kraftrollern	404	4	2	-	101	301	4	-	408	4
Motorzweirädern zusammen	7 571	183	51	-	2 109	5 411	162	23	7 733	206
Personenkraftwagen	71 576	3 896	359	10	13 162	58 055	35 822	3 114	107 398	7 010
Kraftomnibussen	1 099	73	27	-	249	823	292	15	1 391	88
Oberleitungsomnibussen	6	-	-	-	-	6	4	1	10	1
Liefer- und Lastkraftwagen ohne Anhänger	3 611	197	51	-	778	2 782	2 261	301	5 872	498
davon:										
mit zulässigem Gesamtgewicht										
bis 2 000 kg	404	18	-	-	78	326	158	12	562	30
2 001 - 3 500 kg	1 466	60	15	-	321	1 130	746	59	2 212	119
3 501 - 7 500 kg	920	49	17	-	192	711	668	97	1 588	146
7 501 - 9 000 kg	41	2	1	-	9	31	39	5	80	7
9 001 - 12 000 kg	89	4	2	-	18	69	67	10	156	14
12 001 - 16 000 kg	215	8	4	-	52	159	183	32	398	40
16 001 und mehr kg	411	12	12	-	99	300	314	24	725	36
Ohne Angabe	65	44	-	-	9	56	86	62	151	106
Liefer- und Lastkraftwagen mit Anhänger	438	17	18	-	138	282	375	67	813	84
davon:										
mit zulässigem Gesamt- gewicht des Zugfahrzeuges										
bis 2 000 kg	2	-	-	-	1	1	1	-	3	-
2 001 - 3 500 kg	36	1	-	-	14	22	16	2	52	3
3 501 - 7 500 kg	37	2	-	-	10	27	38	9	75	11
7 501 - 9 000 kg	5	-	-	-	2	3	8	2	13	2
9 001 - 12 000 kg	16	-	-	-	5	11	24	5	40	5
12 001 - 16 000 kg	83	1	7	-	27	49	72	10	155	11
16 001 und mehr kg	252	7	11	-	77	164	199	24	451	31
Ohne Angabe	7	6	-	-	2	5	17	15	24	21
Liefer-u. Lastkraftwagen zus. dar. mit Tankauflagen	4 049	214	69	-	916	3 064	2 636	368	6 685	582
	13	-	-	-	1	12	7	1	20	1
Sattelschleppern	305	9	13	-	86	206	349	70	654	79
dar. mit Tankauflagen	13	1	-	-	4	9	9	-	22	1
Landwirtschaftlichen Zug- maschinen	99	8	1	-	38	60	43	3	142	11
anderen Zugmaschinen	13	3	-	-	5	8	9	1	22	4
dar. mit Tankwagen	3	-	-	-	2	1	1	-	4	-
Tankkraftwagen	5	-	-	-	2	3	6	1	11	1
Lastkraftwagen mit Spezial- aufbau	40	3	-	-	15	25	30	2	70	5
Güterkraftfahrzeugen, ohne landwirt.Zugmasch. zusammen	4 412	229	82	-	1 024	3 306	3 030	442	7 442	671
Übrigen Kraftfahrzeugen	343	17	9	-	73	261	228	16	571	33
Kraftfahrzeugen zusammen	85 106	4 406	529	10	16 655	67 922	39 581	3 614	124 687	8 020
Straßenbahnen	336	6	13	-	101	222	186	1	522	7
Eisenbahnen	40	1	8	-	17	15	20	-	60	1
Fahrrädern	16 315	562	80	-	3 857	12 378	63	33	16 378	595
Fußgänger	11 084	192	232	-	4 097	6 755	57	32	11 141	224
Handwagen, Handkarren	1	-	-	-	-	1	1	1	2	1
Tierführer, Treiber	37	6	-	-	4	33	9	1	46	7
Bespannte Fuhrwerke	14	2	-	-	5	9	2	1	16	3
Sonstige u.unbekannte Fahrzeuge	459	397	2	1	87	370	1 173	1 138	1 632	1 535
Andere Personen	133	4	1	-	33	99	12	1	145	5
Unfallbeteiligte insgesamt	113 525	5 576	865	11	24 856	87 804	41 104	4 822	154 629	10 398
dar. Fahrzeugführer	102 270	5 374	632	11	20 722	80 916	41 025	4 787	143 295	10 161

Art der Verkehrsbeteiligung	Beteiligte an Unfällen mit									
	Personenschaden		Getöteten		Schwer- verletzten	Leicht-	schwerem Sachschaden		Personen- u. schwerem Sachschaden	
	zusammen	darunter: unfall- flüchtig	zusammen	darunter: unfall- flüchtig			zusammen	darunter: unfall- flüchtig	zusammen	darunter: unfall- flüchtig
Außerhalb von Ortschaften, einschließlich Autobahn										
Führer von										
Kleinkraftr.(Mopeds, Mokicks)	173	3	2	-	71	100	-	-	173	3
Mofas 25	408	17	11	1	169	228	4	-	412	17
Leichtkrafträdern	226	2	4	-	105	117	1	-	227	2
Krafträdern	2 254	37	112	-	1 139	1 003	97	22	2 351	59
Kraftrollern	90	1	2	-	37	51	-	-	90	1
Motorzweirädern zusammen	3 151	60	131	1	1 521	1 499	102	22	3 253	82
Personenkraftwagen	36 243	1 369	1 077	18	10 747	24 419	22 744	2 105	58 987	3 474
Kraftomnibussen	214	12	18	1	59	137	105	7	319	19
Oberleitungsomnibussen	-	-	-	-	-	-	1	-	1	-
Liefer- und Lastkraftwagen ohne Anhänger	2 150	112	72	1	643	1 435	1 602	174	3 752	286
davon: mit zulässigem Gesamtgewicht bis 2 000 kg	197	5	5	-	61	131	111	9	308	14
2 001 - 3 500 kg	754	15	24	1	233	497	503	27	1 257	42
3 501 - 7 500 kg	569	17	23	-	177	369	406	20	975	37
7 501 - 9 000 kg	24	-	-	-	7	17	19	-	43	-
9 001 - 12 000 kg	65	3	4	-	17	44	54	5	119	8
12 001 - 16 000 kg	172	8	4	-	53	115	147	6	319	14
16 001 und mehr kg	310	6	12	-	82	216	261	6	571	12
Ohne Angabe	59	58	-	-	13	46	101	101	160	159
Liefer- und Lastkraftwagen mit Anhänger	806	29	56	1	268	482	1 027	79	1 833	108
davon: mit zulässigem Gesamt- gewicht des Zugfahrzeuges bis 2 000 kg	2	-	-	-	1	1	3	-	5	-
2 001 - 3 500 kg	41	-	3	-	9	29	55	2	96	2
3 501 - 7 500 kg	55	1	2	-	20	33	55	2	110	3
7 501 - 9 000 kg	8	-	-	-	3	5	8	-	16	1
9 001 - 12 000 kg	41	1	-	-	21	20	46	1	87	2
12 001 - 16 000 kg	150	1	11	-	47	92	184	11	334	12
16 001 und mehr kg	493	10	39	-	163	291	632	20	1 125	30
Ohne Angabe	16	15	1	1	4	11	44	43	60	58
Liefer-u. Lastkraftwagen zus. dar. mit Tankauflagen	2 956	141	128	2	911	1 917	2 629	253	5 585	394
	6	-	1	-	-	5	14	2	20	2
Sattelschleppern	768	22	46	1	254	468	881	68	1 649	90
dar. mit Tankauflagen	35	-	1	-	14	20	44	-	79	-
Landwirtschaftlichen Zug- maschinen	249	6	12	-	85	152	111	4	360	10
anderen Zugmaschinen	19	-	1	-	8	10	12	-	31	-
dar. mit Tankwagen	1	-	-	-	-	1	1	-	2	-
Tankkraftwagen	16	-	-	-	3	13	12	-	28	-
Lastkraftwagen mit Spezial- aufbau	52	3	3	-	25	24	42	2	94	5
Güterkraftfahrzeugen, ohne landwirt.Zugmasch. zusammen	3 811	166	178	3	1 201	2 432	3 576	323	7 387	489
Übrigen Kraftfahrzeugen	166	5	5	-	51	110	115	10	281	15
Kraftfahrzeuge zusammen	43 834	1 618	1 421	23	13 664	28 749	26 754	2 471	70 588	4 089
Straßenbahnen	4	-	1	-	2	1	5	-	9	-
Eisenbahnen	19	-	3	-	8	8	11	-	30	-
Fahrrädern	2 061	58	75	-	815	1 171	16	7	2 077	65
Fußgänger	620	15	77	-	273	270	18	8	638	23
Handwagen, Handkarren	-	-	-	-	-	-	-	-	-	-
Tierführer, Treiber	42	3	2	-	10	30	10	2	52	5
Bespannte Fuhrwerke	12	-	1	-	6	5	2	1	14	1
Sonstige u.unbekannte Fahrzeuge	247	230	3	3	70	174	396	384	643	614
Andere Personen	41	-	3	-	8	30	12	3	53	3
Unfallbeteiligte insgesamt	46 880	1 924	1 586	26	14 856	30 438	27 224	2 876	74 104	4 800
dar. Fahrzeugführer	46 177	1 906	1 504	26	14 565	30 108	27 184	2 863	73 361	4 769

Art der Verkehrsbeteiligung	Beteiligte an Unfällen mit									
	Personenschaden		Getöteten		Schwer- verletzten	Leicht-	schwerem Sachschaden		Personen- u. schwerem Sachschaden	
	zusammen	darunter: unfall- flüchtig	zusammen	darunter: unfall- flüchtig			zusammen	darunter: unfall- flüchtig	zusammen	darunter: unfall- flüchtig
Innerhalb und außerhalb von Ortschaften										
Führer von										
Kleinkraftfz. (Mopeds, Mokicks)	1 015	18	6	-	284	725	11	2	1 026	20
Mofas 25	2 057	118	16	1	593	1 448	21	7	2 078	125
Leichtkrafträdern	1 246	12	9	-	413	824	10	3	1 256	15
Krafträdern	5 910	90	147	-	2 202	3 561	218	33	6 128	123
Kraftrollern	494	5	4	-	138	352	4	-	498	5
Motorzweirädern zusammen	10 722	243	182	1	3 630	6 910	264	45	10 986	288
Personenkraftwagen	107 819	5 265	1 436	28	23 909	82 474	58 566	5 219	166 385	10 484
Kraftomnibussen	1 313	85	45	1	308	960	397	22	1 710	107
Oberleitungsomnibussen	6	-	-	-	-	6	5	1	11	1
Liefer- und Lastkraftwagen ohne Anhänger	5 761	309	123	1	1 421	4 217	3 863	475	9 624	784
davon: mit zulässigem Gesamtgewicht										
bis 2 000 kg	601	23	5	-	139	457	269	21	870	44
2 001 - 3 500 kg	2 220	75	39	1	554	1 627	1 249	86	3 469	161
3 501 - 7 500 kg	1 489	66	40	-	369	1 080	1 074	117	2 563	183
7 501 - 9 000 kg	65	2	1	-	16	48	58	5	123	7
9 001 - 12 000 kg	154	7	6	-	35	113	121	15	275	22
12 001 - 16 000 kg	387	16	8	-	105	274	330	38	717	54
16 001 und mehr kg	721	18	24	-	181	516	575	30	1 296	48
Ohne Angabe	124	102	-	-	22	102	187	163	311	265
Liefer- und Lastkraftwagen mit Anhänger	1 244	46	74	1	406	764	1 402	146	2 646	192
davon: mit zulässigem Gesamt- gewicht des Zugfahrzeuges										
bis 2 000 kg	4	-	-	-	2	2	4	-	8	-
2 001 - 3 500 kg	77	1	3	-	23	51	71	4	148	5
3 501 - 7 500 kg	92	3	2	-	30	60	93	11	185	14
7 501 - 9 000 kg	13	1	-	-	5	8	16	2	29	3
9 001 - 12 000 kg	57	1	-	-	26	31	70	6	127	7
12 001 - 16 000 kg	233	2	18	-	74	141	256	21	489	23
16 001 und mehr kg	745	17	50	-	240	455	831	44	1 576	61
Ohne Angabe	23	21	1	1	6	16	61	58	84	79
Liefer- u. Lastkraftwagen zus. dar. mit Tankauflagen	7 005 19	355 -	197 1	2 -	1 827 1	4 981 17	5 265 21	621 3	12 270 40	976 3
Sattelschleppern	1 073	31	59	1	340	674	1 230	138	2 303	169
dar. mit Tankauflagen	48	1	1	-	18	29	53	-	101	1
Landwirtschaftlichen Zug- maschinen	348	14	13	-	123	212	154	7	502	21
anderen Zugmaschinen	32	3	1	-	13	18	21	1	53	4
dar. mit Tankwagen	4	-	-	-	2	2	2	-	6	-
Tankkraftwagen	21	-	-	-	5	16	18	1	39	1
Lastkraftwagen mit Spezial- aufbau	92	6	3	-	40	49	72	4	164	10
Güterkraftfahrzeugen, ohne landwirt. Zugmasch. zusammen	8 223	395	260	3	2 225	5 738	6 606	765	14 829	1 160
Übrigen Kraftfahrzeugen	509	22	14	-	124	371	343	26	852	48
Kraftfahrzeugen zusammen	128 940	6 024	1 950	33	30 319	96 671	66 335	6 085	195 275	12 109
Straßenbahnen	340	6	14	-	103	223	191	1	531	7
Eisenbahnen	59	1	11	-	25	23	31	-	90	1
Fahrrädern	18 376	620	155	-	4 672	13 549	79	40	18 455	660
Fußgänger	11 704	207	309	-	4 370	7 025	75	40	11 779	247
Handwagen, Handkarren	1	-	-	-	-	1	1	1	2	1
Tierführer, Treiber	79	9	2	-	14	63	19	3	98	12
Bespannte Fuhrwerke	26	2	1	-	11	14	4	2	30	4
Sonstige u. unbekannte Fahrzeuge	706	627	5	4	157	544	1 569	1 522	2 275	2 149
Andere Personen	174	4	4	-	41	129	24	4	198	8
Unfallbeteiligte insgesamt	160 405	7 500	2 451	37	39 712	118 242	68 328	7 698	228 733	15 198
dar. Fahrzeugführer	148 447	7 280	2 136	37	35 287	111 024	68 209	7 650	216 656	14 930

5.3 Nach Monaten

Art der Verkehrsbeteiligung	Ins-gesamt	Januar	Februar	März	April	Mai	Juni	Juli	August	Septem-ber	Oktober	Novem-ber	Dezem-ber
bei Unfällen mit Personenschaden													
Führer von													
Kleinkraftträdern (Mopeds, Mokicks)	1 015	61	36	72	95	115	90	75	93	121	96	91	70
Mofas 25	2 057	111	116	142	165	221	220	207	196	214	187	143	135
Leichtkraftträdern	1 246	79	71	72	112	135	123	102	114	118	120	102	98
Kraftträdern	5 910	134	101	444	661	877	820	697	767	574	450	240	145
Kraftrollern	494	28	18	36	46	52	61	56	50	45	45	27	30
Motorzweirädern zusammen	10 722	413	342	766	1 079	1 400	1 314	1 137	1 220	1 072	898	603	478
Personenkraftwagen	107 819	8 064	7 265	8 078	9 007	10 011	9 354	9 453	8 088	10 119	9 592	8 396	10 392
Kraftomnibussen	1 313	90	91	104	98	106	136	101	86	150	130	115	106
Oberleitungsomnibussen ..	6	1	-	2	-	-	-	-	-	-	1	2	-
Liefer- u. Lastkraftwagen ohne Anhänger	5 761	401	391	425	465	481	515	506	435	585	532	502	523
davon: mit zulässigem Gesamtgewicht													
bis 2 000 kg ..	601	47	37	43	56	61	40	42	37	69	57	48	64
2 001 - 3 500 kg ..	2 220	142	157	163	182	185	199	197	166	234	187	199	209
3 501 - 7 500 kg ..	1 489	110	91	108	116	120	144	135	116	143	146	127	133
7 501 - 9 000 kg ..	65	4	2	5	5	5	6	7	6	4	9	7	5
9 001 - 12 000 kg ..	154	6	13	12	8	8	14	15	12	15	18	18	15
12 001 - 16 000 kg ..	387	33	30	21	29	32	39	44	29	37	36	27	30
16 001 und mehr kg ..	721	50	53	66	64	59	58	57	61	67	66	64	56
Ohne Angabe	124	9	8	7	5	11	15	9	8	16	13	12	11
Liefer- u. Lastkraftwagen mit Anhänger	1 244	82	95	101	123	97	108	114	90	126	102	109	97
davon: mit zulässigem Gesamtgewicht des Zugfahrzeuges													
bis 2 000 kg ..	4	-	2	-	-	-	1	-	-	1	-	-	-
2 001 - 3 500 kg ..	77	5	1	5	8	4	8	5	9	8	13	6	5
3 501 - 7 500 kg ..	92	5	8	6	3	6	12	15	1	8	5	8	2
7 501 - 9 000 kg ..	13	1	-	2	4	-	2	-	1	-	-	1	2
9 001 - 12 000 kg ..	57	1	3	3	8	7	9	4	4	2	5	4	7
12 001 - 16 000 kg ..	233	19	16	18	23	20	16	14	19	27	19	24	18
16 001 und mehr kg ..	745	46	61	67	75	58	60	74	47	79	58	64	56
Ohne Angabe	23	5	4	-	2	2	-	2	2	1	2	2	1
Liefer- u. Lastkraftwagen zusammen	7 005	483	486	526	588	578	623	620	525	711	634	611	620
dar. mit Tankauflagen ..	19	1	1	2	1	2	-	5	1	2	1	1	2
Sattelschleppern	1 073	71	83	95	102	76	99	99	71	115	96	71	95
dar. mit Tankauflagen ..	48	2	4	4	8	3	2	4	1	3	4	5	8
Landwirtschaftlichen Zugmaschinen	348	8	9	17	21	36	27	35	48	25	63	41	18
anderen Zugmaschinen	32	1	2	2	4	6	3	1	5	2	4	-	2
dar. mit Tankwagen	4	-	-	-	-	-	1	1	1	-	1	-	-
Tankkraftwagen	21	2	-	2	2	2	3	-	2	-	3	4	1
Lastkraftwagen mit Spezialaufbau	92	6	3	9	8	14	7	5	8	11	9	5	7
Güterkraftfahrzeuge ohne landwirtschaftliche Zugmaschinen	8 223	563	574	634	704	676	735	725	611	839	746	691	725
Übrigen Kraftfahrzeuge ..	509	31	30	37	41	45	44	45	46	51	46	50	43
Kraftfahrzeuge zusammen	128 940	9 170	8 311	9 638	10 950	12 274	11 610	11 496	10 099	12 256	11 476	9 898	11 762
Straßenbahnen	340	22	20	38	23	29	28	36	19	28	29	29	39
Eisenbahnen	59	3	4	7	7	6	1	4	4	11	3	7	2
Fahrrädern	18 376	896	682	1 146	1 740	2 593	2 544	1 824	1 873	1 757	1 362	1 022	937
Fußgänger	11 704	1 123	818	925	918	1 032	960	750	658	953	1 032	1 079	1 456
Handwagen, Handkarren	1	-	-	-	-	-	-	-	-	-	-	-	1
Tierführer, Treiber	79	5	5	3	9	15	3	9	8	8	10	3	1
Bespannte Fuhrwerke	26	1	-	2	-	8	6	3	3	2	-	-	1
Sonstige u. unbekannte Fzq.	706	49	39	49	59	59	70	61	57	63	73	57	70
Andere Personen	174	16	12	18	10	13	9	15	7	23	19	20	12
Unfallbeteiligte insgesamt	160 405	11 285	9 891	11 826	13 716	16 029	15 231	14 198	12 728	15 101	14 004	12 115	14 281
Dar. Fahrzeugführer	148 447	10 141	9 056	10 880	12 779	14 969	14 259	13 424	12 055	14 117	12 943	11 013	12 811

Noch: 5.3 Nach Monaten

Art der Verkehrsbeteiligung	Ins- gesamt	Januar	Februar	März	April	Mai	Juni	Juli	August	Septem- ber	Oktober	Novem- ber	Dezem- ber
bei Unfällen mit schwerem Sachschaden													
Führer von													
Kleinkraftträdern (Mopeds, Mokicks)	11	2	1	-	1	2	2	-	1	1	1	-	-
Mofas 25	21	3	2	-	3	3	1	1	1	2	3	1	1
Leichtkraftträdern	10	1	2	-	1	1	2	1	-	-	1	1	-
Kraftträdern	218	5	3	14	27	33	30	20	27	25	18	8	8
Kraftrollern	4	-	-	-	-	-	-	2	-	1	-	1	-
Motorzweirädern zusammen	264	11	8	14	32	39	35	24	29	29	23	11	9
Personenkraftwagen	58 566	4 869	4 614	4 689	4 710	4 596	4 596	5 024	4 107	5 166	5 421	4 908	5 866
Kraftomnibussen	397	30	35	29	22	34	34	33	29	45	38	32	36
Oberleitungsomnibussen ..	5	-	2	1	-	-	-	1	1	-	-	-	-
Liefer- u. Lastkraftwagen ohne Anhänger	3 863	266	260	343	288	319	332	330	282	348	368	346	381
davon: mit zulässigem Gesamtgewicht													
bis 2 000 kg ..	269	19	18	30	18	15	19	25	28	22	20	30	25
2 001 - 3 500 kg ..	1 249	107	82	109	93	99	89	123	86	119	101	127	114
3 501 - 7 500 kg ..	1 074	55	65	89	81	99	97	88	88	96	113	86	117
7 501 - 9 000 kg ..	58	5	1	5	3	4	10	6	2	7	6	5	4
9 001 - 12 000 kg ..	121	10	5	11	8	9	15	12	6	15	9	7	14
12 001 - 16 000 kg ..	330	22	34	28	24	29	28	26	21	24	40	27	27
16 001 und mehr kg ..	575	32	42	53	45	48	58	42	38	49	55	51	62
Ohne Angabe	187	16	13	18	16	16	16	8	13	16	24	13	18
Liefer- u. Lastkraftwagen mit Anhänger	1 402	95	118	124	111	92	113	105	104	160	149	107	124
davon: mit zulässigem Gesamtgewicht des Zugfahrzeuges													
bis 2 000 kg ..	4	-	-	-	-	-	1	-	-	1	1	-	1
2 001 - 3 500 kg ..	71	4	4	4	2	5	2	6	6	6	9	12	11
3 501 - 7 500 kg ..	93	9	7	11	4	4	9	6	8	7	11	10	7
7 501 - 9 000 kg ..	16	-	1	2	1	2	3	2	-	2	-	1	2
9 001 - 12 000 kg ..	70	4	7	4	5	5	3	4	9	10	8	4	7
12 001 - 16 000 kg ..	256	18	29	30	23	17	19	13	22	26	24	15	20
16 001 und mehr kg ..	831	55	66	66	71	59	70	67	55	101	91	62	68
Ohne Angabe	61	5	4	7	5	-	6	7	4	7	5	3	8
Liefer- u. Lastkraftwagen zusammen	5 265	361	378	467	399	411	445	435	386	508	517	453	505
dar. mit Tankauflagen ..	21	2	-	1	2	2	-	3	1	3	2	5	-
Sattelschleppern	1 230	94	112	93	109	95	118	84	89	116	100	113	107
dar. mit Tankauflagen ..	53	5	1	5	2	3	6	2	3	4	8	9	6
Landwirtschaftlichen Zug- maschinen	154	7	2	11	15	12	16	12	17	11	28	16	7
anderen Zugmaschinen	21	2	3	3	-	1	3	-	2	2	2	-	3
dar. mit Tankwagen	2	-	1	-	-	-	-	-	-	-	-	-	1
Tankkraftwagen	18	4	1	2	1	2	-	3	2	1	-	2	-
Lastkraftwagen mit Spezialaufbau	72	4	4	6	9	2	2	8	7	16	4	4	6
Güterkraftfahrzeuge ohne landwirtschaftliche Zugmaschinen	6 606	465	498	571	518	511	568	530	486	643	623	572	621
Übrigen Kraftfahrzeuge ..	343	23	27	29	28	23	30	16	23	45	40	21	38
Kraftfahrzeugen zusammen	66 335	5 405	5 186	5 344	5 325	5 215	5 279	5 640	4 692	5 939	6 173	5 560	6 577
Straßenbahnen	191	16	9	14	16	12	18	17	13	10	26	20	20
Eisenbahnen	31	4	4	1	1	2	4	2	2	3	5	1	2
Fahrrädern	79	2	5	3	9	9	10	10	7	4	10	7	3
Fußgänger	75	4	6	5	6	4	2	5	4	6	9	12	12
Handwagen, Handkarren	1	-	-	-	-	-	-	-	-	-	-	1	-
Tierführer, Treiber	19	4	-	1	-	3	1	2	1	3	3	1	-
Bespannte Fuhrwerke	4	-	-	-	-	1	-	-	-	-	1	1	1
Sonstige u. unbekannte Fzq.	1 569	141	114	109	117	86	131	108	110	158	163	139	193
Andere Personen	24	1	2	1	1	2	1	1	2	-	6	4	3
Unfallbeteiligte insgesamt	68 328	5 577	5 326	5 478	5 475	5 334	5 446	5 785	4 831	6 123	6 396	5 746	6 811
Dar. Fahrzeugführer	68 209	5 568	5 318	5 471	5 468	5 325	5 442	5 777	4 824	6 114	6 378	5 728	6 796

Im Alter von ... bis unter ... Jahren Geschlecht	Beteiligte insgesamt	Fahrzeufführer von									Fuß- gänger	Sonstige
		Mofas, Mopeds	Motor- rädern	Perso- nen- kraft- wagen	Kraft- omni- bussen, Obussen	Güter- kraft- fahr- zeugen	Land- wirt. Zugma- schinen	Übrigen Kraft- fahr- zeugen	Kraftfahr- zeugen zusammen	Fahr- rädern		
unter 15	8 987	15	7	19	-	-	-	-	41	4 735	4 187	24
männlich	5 788	12	6	17	-	-	-	-	35	3 251	2 485	17
weiblich	3 199	3	1	2	-	-	-	-	6	1 484	1 702	7
15 - 18	4 448	1 018	1 043	150	-	2	22	1	2 236	1 732	470	10
männlich	3 228	853	882	136	-	2	22	1	1 896	1 103	225	4
weiblich	1 220	165	161	14	-	-	-	-	340	629	245	6
18 - 21	13 721	292	713	11 017	-	276	21	14	12 333	944	430	14
männlich	9 809	233	606	7 862	-	253	21	13	8 988	565	248	8
weiblich	3 912	59	107	3 155	-	23	-	1	3 345	379	182	6
21 - 25	20 717	223	1 501	16 066	47	929	28	65	18 859	1 282	522	54
männlich	14 478	169	1 341	10 813	41	870	27	54	13 315	791	336	36
weiblich	6 239	54	160	5 253	6	59	1	11	5 544	491	186	18
25 - 30	24 352	269	1 891	17 993	184	1 497	35	96	21 965	1 541	686	160
männlich	17 370	222	1 734	12 097	175	1 436	34	89	15 787	1 030	430	123
weiblich	6 982	47	157	5 896	9	61	1	7	6 178	511	256	37
30 - 35	17 768	231	1 157	12 980	210	1 264	45	68	15 955	1 127	567	119
männlich	12 569	195	1 074	8 590	197	1 223	43	62	11 384	750	338	97
weiblich	5 199	36	83	4 390	13	41	2	6	4 571	377	229	22
35 - 40	13 183	205	546	9 658	208	987	27	66	11 697	918	465	103
männlich	9 157	173	499	6 269	195	955	27	60	8 178	618	277	84
weiblich	4 026	32	47	3 389	13	32	-	6	3 519	300	188	19
40 - 45	10 748	149	267	7 985	177	758	24	42	9 402	825	457	64
männlich	7 433	129	252	5 236	165	728	23	39	6 572	536	270	55
weiblich	3 315	20	15	2 749	12	30	1	3	2 830	289	187	9
45 - 50	8 528	124	137	6 366	162	607	20	38	7 454	634	387	53
männlich	6 046	105	130	4 405	157	586	20	35	5 438	354	206	48
weiblich	2 482	19	7	1 961	5	21	-	3	2 016	280	181	5
50 - 55	9 918	150	145	7 005	153	729	31	33	8 246	1 048	569	55
männlich	7 093	127	137	4 989	149	710	31	31	6 174	564	313	42
weiblich	2 825	23	8	2 016	4	19	-	2	2 072	484	256	13
55 - 60	7 897	139	117	5 459	116	487	36	26	6 380	972	496	49
männlich	5 805	125	112	4 076	115	476	35	25	4 964	536	261	44
weiblich	2 092	14	5	1 383	1	11	1	1	1 416	436	235	5
60 - 65	5 008	85	44	3 402	38	201	27	16	3 813	760	422	13
männlich	3 807	77	44	2 731	38	199	27	15	3 131	426	238	12
weiblich	1 201	8	-	671	-	2	-	1	682	334	184	1
65 - 70	3 494	49	17	2 318	9	57	22	6	2 478	612	397	7
männlich	2 445	41	16	1 821	9	54	22	4	1 967	307	165	6
weiblich	1 049	8	1	497	-	3	-	2	511	305	232	1
70 - 75	2 522	37	12	1 558	-	28	2	5	1 642	414	464	2
männlich	1 539	33	11	1 168	-	25	2	3	1 242	176	119	2
weiblich	983	4	1	390	-	3	-	2	400	238	345	-
75 und mehr	2 855	36	2	1 194	-	18	4	4	1 258	484	1 108	5
männlich	1 599	32	2	979	-	13	4	3	1 033	266	297	3
weiblich	1 256	4	-	215	-	5	-	1	225	218	811	2
Zusammen	154 146	3 022	7 599	103 170	1 304	7 840	344	480	123 759	18 028	11 627	732
männlich	108 166	2 526	6 846	71 189	1 241	7 530	338	434	90 104	11 273	6 208	581
weiblich	45 980	496	753	31 981	63	310	6	46	33 655	6 755	5 419	151
Ohne Angabe	6 259	50	51	4 649	15	383	4	29	5 181	348	77	653
Insgesamt ...	160 405	3 072	7 650	107 819	1 319	8 223	348	509	128 940	18 376	11 704	1 385

5.5 Hauptverursacher
5.5.1 Bei Unfällen mit Personenschaden nach Altersgruppen und Geschlecht

Im Alter von ... bis unter ... Jahren Geschlecht	Beteiligte insgesamt	Fahrzeugführer von									Fuß- gänger	Sonstige
		Mofas, Mopeds	Motor- rädern	Perso- nen- kraft- wagen	Kraft- omni- bussen, Obussen	Güter- kraft- fahr- zeugen	Land- wirt. Zugma- schinen	übrigen Kraft- fahr- zeugen	Kraftfahr- zeugen zusammen	Fahr- rädern		
unter 15	4 105	14	6	17	-	-	-	-	37	2 327	1 730	11
männlich	2 860	11	5	16	-	-	-	-	32	1 708	1 113	7
weiblich	1 245	3	1	1	-	-	-	-	5	619	617	4
15 - 18	2 204	579	457	130	-	2	17	1	1 186	793	219	6
männlich	1 708	495	390	116	-	2	17	1	1 021	565	119	3
weiblich	496	84	67	14	-	-	-	-	165	228	100	3
18 - 21	8 500	150	336	7 242	-	201	14	10	7 953	366	174	7
männlich	6 293	124	285	5 305	-	189	14	9	5 926	257	106	4
weiblich	2 207	26	51	1 937	-	12	-	1	2 027	109	68	3
21 - 25	11 133	90	625	9 022	17	612	18	36	10 420	489	202	22
männlich	8 116	73	552	6 340	16	578	18	30	7 607	354	140	15
weiblich	3 017	17	73	2 682	1	34	-	6	2 813	135	62	7
25 - 30	11 879	109	769	9 117	65	916	21	51	11 048	534	248	49
männlich	8 748	89	697	6 344	63	876	21	48	8 138	397	179	34
weiblich	3 131	20	72	2 773	2	40	-	3	2 910	137	69	15
30 - 35	8 592	110	449	6 518	68	749	21	43	7 958	380	214	40
männlich	6 268	101	414	4 448	65	727	20	39	5 814	275	150	29
weiblich	2 324	9	35	2 070	3	22	1	4	2 144	105	64	11
35 - 40	6 253	83	194	4 728	81	551	20	37	5 694	352	175	32
männlich	4 415	77	176	3 090	76	537	20	33	4 009	256	125	25
weiblich	1 838	6	18	1 638	5	14	-	4	1 685	96	50	7
40 - 45	4 911	70	85	3 778	65	420	14	25	4 457	291	142	21
männlich	3 513	59	80	2 539	60	405	13	24	3 180	221	94	18
weiblich	1 398	11	5	1 239	5	15	1	1	1 277	70	48	3
45 - 50	3 919	56	55	3 009	65	336	14	20	3 555	215	128	21
männlich	2 838	47	49	2 085	62	324	14	19	2 600	137	81	20
weiblich	1 081	9	6	924	3	12	-	1	955	78	47	1
50 - 55	4 524	46	50	3 374	68	421	13	16	3 988	325	193	18
männlich	3 358	41	48	2 427	66	407	13	16	3 018	199	131	10
weiblich	1 166	5	2	947	2	14	-	-	970	126	62	8
55 - 60	3 705	56	48	2 754	54	269	18	14	3 213	322	147	23
männlich	2 819	53	47	2 055	53	262	18	13	2 501	206	93	19
weiblich	886	3	1	699	1	7	-	1	712	116	54	4
60 - 65	2 451	35	20	1 866	14	128	20	7	2 090	233	122	6
männlich	1 955	32	20	1 493	14	126	20	6	1 711	155	83	6
weiblich	496	3	-	373	-	2	-	1	379	78	39	-
65 - 70	1 822	14	6	1 415	6	36	14	3	1 494	212	111	5
männlich	1 322	12	5	1 072	6	34	14	1	1 144	121	52	5
weiblich	500	2	1	343	-	2	-	2	350	91	59	-
70 - 75	1 327	15	6	1 030	-	18	1	2	1 072	147	106	2
männlich	891	14	5	762	-	15	1	1	798	61	30	2
weiblich	436	1	1	268	-	3	-	1	274	86	76	-
75 und mehr	1 465	16	2	892	-	14	3	3	930	222	310	3
männlich	997	15	2	734	-	10	3	2	766	132	97	2
weiblich	468	1	-	158	-	4	-	1	164	90	213	1
Zusammen	76 790	1 443	3 108	54 892	503	4 673	208	268	65 095	7 208	4 221	266
männlich	56 101	1 243	2 775	38 826	481	4 492	206	242	48 265	5 044	2 593	199
weiblich	20 689	200	333	16 066	22	181	2	26	16 830	2 164	1 628	67
Ohne Angabe	2 900	47	35	1 710	8	131	2	5	1 938	306	58	598
Insqesamt ...	79 690	1 490	3 143	56 602	511	4 804	210	273	67 033	7 514	4 279	864

Noch: 5.5 Hauptverursacher
5.5.2 Nach Altersgruppen, Geschlecht und Unfallfolgen

Im Alter von ... bis unter ... Jahren Geschlecht	Unfälle mit Personenschaden				Verunglückte				Unfälle mit schwerem Sachschaden
	insgesamt	mit Getöteten	mit Schwer- verletzten	mit Leicht- verletzten	insgesamt	Getötete	Schwer- verletzte	Leicht- verletzte	
Alle Hauptverursacher									
unter 15	4 105	24	1 386	2 695	4 425	24	1 409	2 992	21
männlich	2 860	15	958	1 887	3 072	15	971	2 086	20
weiblich	1 245	9	428	808	1 353	9	438	906	1
15 - 18	2 204	16	776	1 412	2 589	18	828	1 743	162
männlich	1 708	12	615	1 081	2 018	14	655	1 349	147
weiblich	496	4	161	331	571	4	173	394	15
18 - 21	8 500	112	2 423	5 965	12 054	118	3 095	8 841	3 378
männlich	6 293	97	1 780	4 416	8 953	103	2 316	6 534	2 764
weiblich	2 207	15	643	1 549	3 101	15	779	2 307	614
21 - 25	11 133	175	2 971	7 987	15 015	192	3 593	11 230	4 869
männlich	8 116	154	2 198	5 764	11 024	169	2 697	8 158	3 948
weiblich	3 017	21	773	2 223	3 991	23	896	3 072	921
25 - 30	11 879	198	3 047	8 634	15 621	214	3 630	11 777	5 362
männlich	8 748	179	2 283	6 286	11 558	195	2 764	8 599	4 284
weiblich	3 131	19	764	2 348	4 063	19	866	3 178	1 078
30 - 35	8 592	136	2 186	6 270	11 248	152	2 589	8 507	4 059
männlich	6 268	118	1 625	4 525	8 129	133	1 927	6 069	3 217
weiblich	2 324	18	561	1 745	3 119	19	662	2 438	842
35 - 40	6 253	93	1 502	4 658	8 140	100	1 752	6 288	2 880
männlich	4 415	80	1 106	3 229	5 754	85	1 300	4 369	2 220
weiblich	1 838	13	396	1 429	2 386	15	452	1 919	660
40 - 45	4 911	68	1 199	3 644	6 342	74	1 362	4 906	2 343
männlich	3 513	61	862	2 590	4 534	66	984	3 484	1 805
weiblich	1 398	7	337	1 054	1 808	8	378	1 422	538
45 - 50	3 919	59	918	2 942	4 969	62	1 037	3 870	1 783
männlich	2 838	53	656	2 129	3 624	56	745	2 823	1 384
weiblich	1 081	6	262	813	1 345	6	292	1 047	399
50 - 55	4 524	54	1 077	3 393	5 718	65	1 247	4 406	1 936
männlich	3 358	46	773	2 539	4 230	57	901	3 272	1 536
weiblich	1 166	8	304	854	1 488	8	346	1 134	400
55 - 60	3 705	60	936	2 709	4 765	60	1 046	3 659	1 507
männlich	2 819	52	699	2 068	3 622	52	783	2 787	1 227
weiblich	886	8	237	641	1 143	8	263	872	280
60 - 65	2 451	53	613	1 785	3 141	56	704	2 381	947
männlich	1 955	44	474	1 437	2 489	46	545	1 898	792
weiblich	496	9	139	348	652	10	159	483	155
65 - 70	1 822	49	471	1 302	2 350	49	547	1 754	608
männlich	1 322	30	324	968	1 711	30	377	1 304	487
weiblich	500	19	147	334	639	19	170	450	121
70 - 75	1 327	44	405	878	1 750	45	483	1 222	452
männlich	891	28	239	624	1 194	29	297	868	346
weiblich	436	16	166	254	556	16	186	354	106
75 und mehr	1 465	82	521	862	1 890	85	593	1 212	450
männlich	997	55	301	641	1 339	58	357	924	364
weiblich	468	27	220	221	551	27	236	288	86
Zusammen	76 790	1 223	20 431	55 136	100 017	1 314	23 915	74 788	30 757
männlich	56 101	1 024	14 893	40 184	73 251	1 108	17 619	54 524	24 541
weiblich	20 689	199	5 538	14 952	26 766	206	6 296	20 264	6 216
Ohne Angabe	2 900	14	481	2 405	3 267	15	534	2 718	3 536
Insgesamt ...	79 690	1 237	20 912	57 541	103 284	1 329	24 449	77 506	34 293

Noch: 5.5 Hauptverursacher
5.5.3 Pkw-Fahrer nach Altersgruppen, Geschlecht und Unfallfolgen

Im Alter von ... bis unter ... Jahren Geschlecht	Unfälle mit Personenschaden				Verunglückte				Unfälle mit schwerem Sachschaden
	insgesamt	mit Getöteten	mit Schwer- verletzten	mit Leicht- verletzten	insgesamt	Getötete	Schwer- verletzte	Leicht- verletzte	
Personenkraftwagen - Hauptverursacher									
unter 15	17	-	8	9	28	-	12	16	15
männlich	16	-	7	9	27	-	11	16	14
weiblich	1	-	1	-	1	-	1	-	1
15 - 18	130	2	45	83	200	2	59	139	145
männlich	116	1	42	73	179	1	54	124	131
weiblich	14	1	3	10	21	1	5	15	14
18 - 21	7 242	96	1 960	5 186	10 588	102	2 601	7 885	3 219
männlich	5 305	82	1 428	3 795	7 800	88	1 941	5 771	2 612
weiblich	1 937	14	532	1 391	2 788	14	660	2 114	607
21 - 25	9 022	140	2 258	6 624	12 463	154	2 830	9 479	4 346
männlich	6 340	121	1 607	4 612	8 872	133	2 058	6 681	3 450
weiblich	2 682	19	651	2 012	3 591	21	772	2 798	896
25 - 30	9 117	118	2 136	6 863	12 205	129	2 607	9 469	4 599
männlich	6 344	103	1 493	4 748	8 560	114	1 874	6 572	3 550
weiblich	2 773	15	643	2 115	3 645	15	733	2 897	1 049
30 - 35	6 518	85	1 483	4 950	8 740	99	1 818	6 823	3 419
männlich	4 448	68	1 019	3 361	5 916	81	1 257	4 578	2 605
weiblich	2 070	17	464	1 589	2 824	18	561	2 245	814
35 - 40	4 728	47	1 026	3 655	6 264	53	1 237	4 974	2 383
männlich	3 090	40	693	2 357	4 111	44	852	3 215	1 738
weiblich	1 638	7	333	1 298	2 153	9	385	1 759	645
40 - 45	3 778	49	820	2 909	4 916	55	957	3 904	1 956
männlich	2 539	43	535	1 961	3 291	48	633	2 610	1 428
weiblich	1 239	6	285	948	1 625	7	324	1 294	528
45 - 50	3 009	37	619	2 353	3 874	39	712	3 123	1 483
männlich	2 085	32	414	1 639	2 701	34	481	2 186	1 090
weiblich	924	5	205	714	1 173	5	231	937	393
50 - 55	3 374	36	692	2 646	4 359	46	826	3 487	1 593
männlich	2 427	30	479	1 918	3 121	40	575	2 506	1 197
weiblich	947	6	213	728	1 238	6	251	981	396
55 - 60	2 754	23	590	2 141	3 603	23	677	2 903	1 280
männlich	2 055	18	434	1 603	2 673	18	496	2 159	1 008
weiblich	699	5	156	538	930	5	181	744	272
60 - 65	1 866	29	393	1 444	2 445	32	478	1 935	836
männlich	1 493	24	310	1 159	1 930	26	375	1 529	683
weiblich	373	5	83	285	515	6	103	406	153
65 - 70	1 415	24	311	1 080	1 892	24	382	1 486	582
männlich	1 072	14	232	826	1 424	14	281	1 129	461
weiblich	343	10	79	254	468	10	101	357	121
70 - 75	1 030	20	259	751	1 413	21	330	1 062	441
männlich	762	17	192	553	1 045	18	249	778	336
weiblich	268	3	67	198	368	3	81	284	105
75 und mehr	892	23	228	641	1 262	26	285	951	441
männlich	734	21	187	526	1 043	24	233	786	357
weiblich	158	2	41	115	219	2	52	165	84
Zusammen	54 892	729	12 828	41 335	74 252	805	15 811	57 636	26 738
männlich	38 826	614	9 072	29 140	52 693	683	11 370	40 640	20 660
weiblich	16 066	115	3 756	12 195	21 559	122	4 441	16 996	6 078
Ohne Angabe	1 710	8	268	1 434	1 923	8	296	1 619	1 646
Insgesamt ...	56 602	737	13 096	42 769	76 175	813	16 107	59 255	28 384

Noch: 5.5 Hauptverursacher
5.5.4 Nach Ortslage, Art der Verkehrsbeteiligung und Unfallfolgen

Art der Verkehrsbeteiligung	Unfälle mit Personenschaden				Verunglückte				Unfälle mit schwerem Sachschaden
	insgesamt	mit Getöte-ten	mit Schwer-verletzten	mit Leicht-verletzten	insgesamt	Getötete	Schwer-verletzte	Leicht-verletzte	
Innerhalb von Ortschaften									
Führer von									
Kleinkraftträdern (Mopeds, Mokicks) ..	311	2	92	217	357	2	96	259	6
Mofas 25	884	4	261	619	952	4	262	686	10
Leichtkraftträdern	418	3	142	273	497	3	151	343	3
Kraftträdern	1 156	18	386	752	1 326	19	406	901	42
Kraftrollern	139	-	38	101	162	-	39	123	1
Motorzweirädern zusammen	2 908	27	919	1 962	3 294	28	954	2 312	62
Personenkraftwagen	37 668	185	7 033	30 449	46 804	194	7 801	38 809	16 231
Kraftomnibussen	426	16	85	325	526	16	90	420	100
Oberleitungsomnibussen	1	-	-	1	2	-	-	2	2
Liefer- u. Lastkraftwagen ohne Anhänger	2 304	29	433	1 842	2 778	30	461	2 287	1 232
davon: mit zulässigem Gesamtgewicht									
bis 2 000 kg	242	-	51	191	284	-	54	230	78
2 001 - 3 500 kg	919	7	189	723	1 120	7	197	916	340
3 501 - 7 500 kg	608	11	100	497	744	12	112	620	399
7 501 - 9 000 kg	28	1	2	25	33	1	4	28	22
9 001 - 12 000 kg	58	2	9	47	72	2	9	61	40
12 001 - 16 000 kg	128	1	27	100	152	1	28	123	108
16 001 und mehr kg	279	7	52	220	331	7	54	270	182
Ohne Angabe	42	-	3	39	42	-	3	39	63
Liefer- u. Lastkraftwagen mit Anhänger	265	11	70	184	344	11	81	252	244
davon: mit zulässigem Gesamtgewicht des Zugfahrzeuges									
bis 2 000 kg	2	-	1	1	2	-	1	1	1
2 001 - 3 500 kg	26	-	11	15	29	-	11	18	9
3 501 - 7 500 kg	23	-	3	20	26	-	3	23	23
7 501 - 9 000 kg	2	-	1	2	2	-	1	1	7
9 001 - 12 000 kg	6	-	1	5	7	-	1	6	17
12 001 - 16 000 kg	48	5	15	28	57	5	16	36	46
16 001 und mehr kg	153	6	37	110	216	6	47	163	125
Ohne Angabe	5	-	1	4	5	-	1	4	16
Liefer- und Lastkraftwagen zusammen ..	2 569	40	503	2 026	3 122	41	542	2 539	1 476
dar. mit Tankauflagen	8	-	1	7	9	-	1	8	3
Sattelschleppern	204	6	49	149	260	6	57	197	254
dar. mit Tankauflagen	8	-	1	7	9	-	1	8	5
Landwirtschaftlichen Zugmaschinen ...	63	-	24	39	85	-	26	59	27
anderen Zugmaschinen	8	-	3	5	9	-	3	6	6
dar. mit Tankwagen	1	-	1	-	1	-	1	-	1
Tankkraftwagen	2	-	1	1	2	-	1	1	4
Lastkraftwagen mit Spezialaufbau	32	-	12	20	38	-	12	26	15
Güterkraftfahrzeugen, ohne landwirt- schaftl. Zugmaschinen zusammen	2 815	46	568	2 201	3 431	47	615	2 769	1 755
Übrigen Kraftfahrzeugen	195	5	39	151	249	5	43	201	114
Kraftfahrzeugen zusammen	44 076	280	8 668	35 128	54 391	290	9 529	44 572	18 291
Straßenbahnen	77	6	15	56	123	6	18	99	28
Eisenbahnen	1	-	1	-	1	-	1	-	-
Fahrrädern	6 481	45	1 999	4 437	7 078	45	2 026	5 007	47
Fußgänger	4 010	100	1 785	2 125	4 359	100	1 829	2 430	42
Handwagen, Handkarren	-	-	-	-	-	-	-	-	1
Tierführer, Treiber	32	-	4	28	34	-	4	30	8
Bespannte Fuhrwerke	11	-	5	6	16	-	7	9	1
Sonstige und unbekannte Fahrzeuge	406	2	73	331	466	2	84	380	1 136
Andere Personen	45	-	14	31	49	-	14	35	8
Unfallbeteiligte insgesamt ...	55 139	433	12 564	42 142	66 517	443	13 512	52 562	19 562

Art der Verkehrsbeteiligung	Unfälle mit Personenschaden				Verunglückte				Unfälle mit schwerem Sachschaden
	insgesamt	mit Getöte-ten	mit Schwer-verletzten	mit Leicht-verletzten	insgesamt	Getötete	Schwer-verletzte	Leicht-verletzte	
Außerhalb von Ortschaften, einschließlich Autobahn									
Führer von									
Kleinkraftträdern (Mopeds, Mokicks) ..	76	1	39	36	97	1	46	50	-
Mofas 25	219	9	105	105	254	12	110	132	3
Leichtkraftträdern	116	3	56	57	142	3	61	78	-
Kraftträdern	1 271	69	695	507	1 542	72	765	705	58
Kraftrollern	43	-	21	22	58	-	27	31	-
Motorzweirädern zusammen	1 725	82	916	727	2 093	88	1 009	996	61
Personenkraftwagen	18 934	551	6 063	12 320	29 371	619	8 306	20 446	12 153
Kraftomnibussen	84	1	18	65	143	1	31	111	37
Oberleitungsomnibussen	-	-	-	-	-	-	-	-	-
Liefer- u. Lastkraftwagen ohne Anhänger	1 153	30	301	822	1 615	31	382	1 202	917
davon: mit zulässigem Gesamtgewicht									
bis 2 000 kg	119	4	36	79	160	4	45	111	64
2 001 - 3 500 kg	401	13	120	268	595	14	160	421	278
3 501 - 7 500 kg	298	9	82	207	407	9	106	292	225
7 501 - 9 000 kg	15	-	4	11	19	-	4	15	14
9 001 - 12 000 kg	33	1	5	27	56	1	5	50	30
12 001 - 16 000 kg	87	1	18	68	120	1	21	98	76
16 001 und mehr kg	153	2	31	120	205	2	36	167	135
Ohne Angabe	47	-	5	42	53	-	5	48	95
Liefer- u. Lastkraftwagen mit Anhänger	406	18	116	272	656	20	150	486	527
davon: mit zulässigem Gesamtgewicht des Zugfahrzeuges									
bis 2 000 kg	2	-	1	1	2	-	1	1	-
2 001 - 3 500 kg	24	2	7	15	48	2	14	32	34
3 501 - 7 500 kg	33	2	10	21	46	3	13	30	36
7 501 - 9 000 kg	4	-	1	3	6	-	1	5	5
9 001 - 12 000 kg	23	-	9	14	40	-	11	29	24
12 001 - 16 000 kg	77	4	19	54	113	4	23	86	82
16 001 und mehr kg	232	9	66	157	390	10	84	296	304
Ohne Angabe	11	1	3	7	11	1	3	7	42
Liefer- und Lastkraftwagen zusammen ..	1 559	48	417	1 094	2 271	51	532	1 688	1 444
dar. mit Tankauflagen	4	1	-	3	5	1	-	4	8
Sattelschleppern	380	12	118	250	581	15	163	403	459
dar. mit Tankauflagen	14	-	6	8	15	-	6	9	24
Landwirtschaftlichen Zugmaschinen ...	147	9	47	91	198	10	51	137	64
anderen Zugmaschinen	12	1	4	7	13	1	5	7	9
dar. mit Tankwagen	1	-	-	1	1	-	-	1	1
Tankkraftwagen	5	-	1	4	9	-	2	7	9
Lastkraftwagen mit Spezialaufbau	33	-	19	14	43	-	26	17	29
Güterkraftfahrzeugen, ohne landwirt- schaftl. Zugmaschinen zusammen	1 989	61	559	1 369	2 917	67	728	2 122	1 950
Übrige Kraftfahrzeuge	78	2	21	55	113	3	26	84	52
Kraftfahrzeugen zusammen	22 957	706	7 624	14 627	34 835	788	10 151	23 896	14 317
Straßenbahnen	-	-	-	-	-	-	-	-	-
Eisenbahnen	-	-	-	-	-	-	-	-	-
Fahrrädern	1 033	47	502	484	1 207	47	527	633	11
Fußgänger	269	43	143	83	333	43	158	132	13
Handwagen, Handkarren	-	-	-	-	-	-	-	-	-
Tierführer, Treiber	39	2	10	27	53	2	12	39	8
Bespannte Fuhrwerke	8	1	3	4	15	1	3	11	1
Sonstige und unbekannte Fahrzeuge	223	3	60	160	299	3	80	216	374
Andere Personen	22	2	6	14	25	2	6	17	7
Unfallbeteiligte insgesamt ...	24 551	804	8 348	15 399	36 767	886	10 937	24 944	14 731

Noch: 5.5 Hauptverursacher
Noch: 5.5.4 Nach Ortslage, Art der Verkehrsbeteiligung und Unfallfolgen

Art der Verkehrsbeteiligung	Unfälle mit Personenschaden				Verunglückte				Unfälle mit schwerem Sachschaden
	insgesamt	mit Getöte-ten	mit Schwer-verletzten	mit Leicht-verletzten	insgesamt	Getötete	Schwer-verletzte	Leicht-verletzte	
Innerhalb und außerhalb von Ortschaften									
Führer von									
Kleinkraftträdern (Mopeds, Mokicks) ..	387	3	131	253	454	3	142	309	6
Mofas 25	1 103	13	366	724	1 206	16	372	818	13
Leichtkraftträdern	534	6	198	330	639	6	212	421	3
Kraftträdern	2 427	87	1 081	1 259	2 868	91	1 171	1 606	100
Kraftrollern	182	-	59	123	220	-	66	154	1
Motorzweirädern zusammen	4 633	109	1 835	2 689	5 387	116	1 963	3 308	123
Personenkraftwagen	56 602	737	13 096	42 769	76 175	813	16 107	59 255	28 384
Kraftomnibussen	510	17	103	390	669	17	121	531	137
Oberleitungsomnibussen	1	-	-	1	2	-	-	2	2
Liefer- u. Lastkraftwagen ohne Anhänger	3 457	59	734	2 664	4 393	61	843	3 489	2 149
davon: mit zulässigem Gesamtgewicht									
bis 2 000 kg	361	4	87	270	444	4	99	341	142
2 001 - 3 500 kg	1 320	20	309	991	1 715	21	357	1 337	618
3 501 - 7 500 kg	906	20	182	704	1 151	21	218	912	624
7 501 - 9 000 kg	43	1	6	36	52	1	8	43	36
9 001 - 12 000 kg	91	3	14	74	128	3	14	111	70
12 001 - 16 000 kg	215	2	45	168	272	2	49	221	184
16 001 und mehr kg	432	9	83	340	536	9	90	437	317
Ohne Angabe	89	-	8	81	95	-	8	87	158
Liefer- u. Lastkraftwagen mit Anhänger	671	29	186	456	1 000	31	231	738	771
davon: mit zulässigem Gesamtgewicht des Zugfahrzeuges									
bis 2 000 kg	4	-	2	2	4	-	2	2	1
2 001 - 3 500 kg	50	2	18	30	77	2	25	50	43
3 501 - 7 500 kg	56	2	13	41	72	3	16	53	59
7 501 - 9 000 kg	6	-	2	4	8	-	2	6	12
9 001 - 12 000 kg	29	-	10	19	47	-	12	35	41
12 001 - 16 000 kg	125	9	34	82	170	9	39	122	128
16 001 und mehr kg	385	15	103	267	606	16	131	459	429
Ohne Angabe	16	1	4	11	16	1	4	11	58
Liefer- und Lastkraftwagen zusammen ..	4 128	88	920	3 120	5 393	92	1 074	4 227	2 920
dar. mit Tankauflagen	12	1	1	10	14	1	1	12	11
Sattelschleppern	584	18	167	399	841	21	220	600	713
dar. mit Tankauflagen	22	-	7	15	24	-	7	17	29
Landwirtschaftlichen Zugmaschinen ...	210	9	71	130	283	10	77	196	91
anderen Zugmaschinen	20	1	7	12	22	1	8	13	15
dar. mit Tankwagen	2	-	1	1	2	-	1	1	2
Tankkraftwagen	7	-	2	5	11	-	3	8	13
Lastkraftwagen mit Spezialaufbau	65	-	31	34	81	-	38	43	44
Güterkraftfahrzeugen, ohne landwirt- schaftl. Zugmaschinen zusammen	4 804	107	1 127	3 570	6 348	114	1 343	4 891	3 705
Übrigen Kraftfahrzeugen	273	7	60	206	362	8	69	285	166
Kraftfahrzeuge zusammen	67 033	986	16 292	49 755	89 226	1 078	19 680	68 468	32 608
Straßenbahnen	77	6	15	56	123	6	18	99	28
Eisenbahnen	1	-	1	-	1	-	1	-	-
Fahrrädern	7 514	92	2 501	4 921	8 285	92	2 553	5 640	58
Fußgänger	4 279	143	1 928	2 208	4 692	143	1 987	2 562	55
Handwagen, Handkarren	-	-	-	-	-	-	-	-	1
Tierführer, Treiber	71	2	14	55	87	2	16	69	16
Bespannte Fuhrwerke	19	1	8	10	31	1	10	20	2
Sonstige und unbekannte Fahrzeuge	629	5	133	491	765	5	164	596	1 510
Anderer Personen	67	2	20	45	74	2	20	52	15
Unfallbeteiligte insgesamt ...	79 690	1 237	20 912	57 541	103 284	1 329	24 449	77 506	34 293

5.6 Nach ihrer Nationalität

Nationalität	An Unfällen mit Personenschaden Beteiligte								Verunglückte Beteiligte 1)			
	insgesamt	Kraft- fahr- zeug- führer	darunter von			Rad- fahrer	Fuß- gänger	andere	ins- gesamt	Ge- tötete	Schwer- verletzte	Leicht- verletzte
			Per- sonen- kraftw.	Güter- kraft- fahrz.	Motor- zwei- rädern							
Innerhalb von Ortschaften												
Beteiligte zusammen	113 525	85 106	71 576	4 412	7 571	16 315	11 084	1 020	53 968	395	11 882	41 691
darunter:												
Ausländer mit Wohnsitz im												
Inland	10 355	7 444	6 802	301	280	1 392	1 486	33	5 113	20	1 164	3 929
davon mit Staatsangehörigkeit:												
Griechenland	468	373	332	16	20	31	63	1	195	1	38	156
Italien	631	509	455	24	27	52	68	2	292	1	58	233
Jugoslawien 2)	1 222	738	669	35	25	266	213	5	638	4	147	487
Spanien	160	121	106	5	9	15	24	-	81	1	19	61
Türkei	5 074	3 802	3 538	131	111	499	757	16	2 451	9	558	1 884
andere	2 800	1 901	1 702	90	88	529	361	9	1 456	4	344	1 108
Ausländer mit Wohnsitz im												
Ausland	688	613	461	114	30	32	42	1	195	3	44	148
davon aus:												
Norwegen, Schweden, Dänemark	8	8	2	5	-	-	-	-	-	-	-	-
Großbritannien	31	29	22	5	2	-	2	-	8	-	4	4
Belgien, Niederl., Luxemburg	348	322	236	54	26	16	10	-	112	1	20	91
Frankreich	27	24	18	6	-	2	1	-	4	-	2	2
Schweiz	6	6	5	1	-	-	-	-	-	-	-	-
Österreich	11	10	5	5	-	-	-	1	-	-	-	-
Italien	24	20	15	5	-	1	3	-	7	-	2	5
Vereinigte Staaten	11	6	6	-	-	2	3	-	8	1	-	7
anderen Ländern	222	188	152	33	2	11	23	-	56	1	16	39
Außerhalb von Ortschaften												
Beteiligte zusammen	46 880	43 834	36 243	3 811	3 151	2 061	620	365	25 592	708	7 945	16 939
darunter:												
Ausländer mit Wohnsitz im												
Inland	3 214	3 049	2 765	192	74	113	49	3	1 713	54	547	1 112
davon mit Staatsangehörigkeit:												
Griechenland	123	119	113	3	3	4	-	-	68	3	17	48
Italien	195	187	169	12	6	3	5	-	102	1	28	73
Jugoslawien 2)	405	357	321	21	13	33	15	-	216	10	66	140
Spanien	61	56	50	3	2	4	1	-	35	2	11	22
Türkei	1 256	1 223	1 138	68	15	18	14	1	686	20	223	443
andere	1 174	1 107	974	85	35	51	14	2	606	18	202	386
Ausländer mit Wohnsitz im												
Ausland	1 148	1 115	727	320	47	25	8	-	440	24	131	285
davon aus:												
Norwegen, Schweden, Dänemark	20	20	12	5	2	-	-	-	7	1	2	4
Großbritannien	50	50	33	14	1	-	-	-	19	-	5	14
Belgien, Niederl., Luxemburg	646	623	400	171	42	20	3	-	281	18	86	177
Frankreich	51	51	28	22	1	-	-	-	18	-	4	14
Schweiz	9	9	7	1	-	-	-	-	2	-	1	1
Österreich	16	16	6	10	-	-	-	-	3	-	3	-
Italien	20	18	12	5	1	1	1	-	9	-	2	7
Vereinigte Staaten	8	8	8	-	-	-	-	-	4	1	2	1
anderen Ländern	328	320	221	92	-	4	4	-	97	4	26	67
Innerhalb und außerhalb von Ortschaften												
Beteiligte insgesamt	160 405	128 940	107 819	8 223	10 722	18 376	11 704	1 385	79 560	1 103	19 827	58 630
darunter:												
Ausländer mit Wohnsitz im												
Inland	13 569	10 493	9 567	493	354	1 505	1 535	36	6 826	74	1 711	5 041
davon mit Staatsangehörigkeit:												
Griechenland	591	492	445	19	23	35	63	1	263	4	55	204
Italien	826	696	624	36	33	55	73	2	394	2	86	306
Jugoslawien 2)	1 627	1 095	990	56	38	299	228	5	854	14	213	627
Spanien	221	177	156	8	11	19	25	-	116	3	30	83
Türkei	6 330	5 025	4 676	199	126	517	771	17	3 137	29	781	2 327
andere	3 974	3 008	2 676	175	123	580	375	11	2 062	22	546	1 494
Ausländer mit Wohnsitz im												
Ausland	1 836	1 728	1 188	434	77	57	50	1	635	27	175	433
davon aus:												
Norwegen, Schweden, Dänemark	28	28	14	10	2	-	-	-	7	1	2	4
Großbritannien	81	79	55	19	3	-	2	-	27	-	9	18
Belgien, Niederl., Luxemburg	994	945	636	225	68	36	13	-	393	19	106	268
Frankreich	78	75	46	28	1	-	-	-	22	-	6	16
Schweiz	15	15	12	2	-	-	-	-	3	-	1	1
Österreich	27	26	11	15	-	-	-	1	3	-	1	-
Italien	44	38	27	10	1	2	4	-	16	-	4	12
Vereinigte Staaten	19	14	14	-	-	2	3	-	12	2	2	8
anderen Ländern	550	508	373	125	2	15	27	-	153	5	42	106

1) Ohne Mitfahrer.

2) Einschl. Bosnien-Herzegowina, Kroatien und Slowenien.

Noch: 5. Beteiligte an Straßenverkehrsunfällen 1993
5.7 Alkoholisierete Beteiligte nach Altersgruppen und Ortslage

71

Art der Verkehrsbeteiligung	Ins- gesamt 1)	Darunter: Im Alter von ... bis unter ... Jahren								
		15 - 18	18 - 21	21 - 25	25 - 35	35 - 45	45 - 55	55 - 65	65 - 75	75 und mehr

bei Unfällen mit Personenschaden

Innerhalb und außerhalb von Ortschaften

Führer von:										
Mofas, Mopeds	3 072	1 018	293	223	500	354	274	224	86	36
Leichtkrafträder	1 246	883	116	40	80	63	33	17	9	1
Krafträder, Kraftroller	6 404	161	597	1 461	2 968	751	249	144	20	1
Personenkraftwagen	107 819	150	11 019	16 075	30 977	17 649	13 373	8 863	3 877	1 195
Güterkraftfahrzeuge	8 223	2	276	929	2 761	1 745	1 339	688	85	18
Übrigen Kraftfahrzeugen	509	1	14	65	164	108	71	42	11	4
Fahrräder	18 376	1 732	946	1 282	2 669	1 743	1 682	1 733	1 026	484
Fußgänger	11 704	470	430	522	1 253	922	956	918	861	1 108
Insgesamt 2)	160 405	4 449	13 726	20 725	42 125	23 938	18 451	12 908	6 017	2 856
dar. weiblich	46 061	1 220	3 912	6 239	12 181	7 341	5 307	3 293	2 032	1 256

alkoholisierete Beteiligte

Führer von:										
Mofas, Mopeds	253	24	18	17	74	65	31	19	4	-
Leichtkrafträder	28	10	5	1	6	2	1	3	-	-
Krafträder, Kraftroller	148	3	15	25	82	15	6	2	-	-
Personenkraftwagen	3 987	35	408	742	1 452	700	409	180	42	9
Güterkraftfahrzeuge	110	-	1	11	42	31	18	7	-	-
Übrigen Kraftfahrzeugen	6	-	-	1	4	-	1	-	-	-
Fahrräder	1 083	41	52	111	306	234	156	134	37	8
Fußgänger	799	8	48	81	210	171	132	107	29	10
Insgesamt 2)	6 429	121	547	992	2 178	1 221	757	453	113	28
dar. weiblich	634	10	38	67	223	151	99	31	11	2

von je 1 000 Beteiligten insgesamt waren alkoholisiert

Führer von:										
Mofas, Mopeds	82	24	61	76	148	184	113	85	47	-
Leichtkrafträder	22	11	43	25	75	32	30	176	-	-
Krafträder, Kraftroller	23	19	25	17	28	20	24	14	-	-
Personenkraftwagen	37	233	37	46	47	40	31	20	11	8
Güterkraftfahrzeuge	13	-	-	12	15	18	13	10	-	-
Übrigen Kraftfahrzeugen	12	-	-	15	24	-	14	-	-	-
Fahrräder	59	24	55	87	115	134	93	77	36	17
Fußgänger	68	17	112	155	168	185	138	117	34	9
Insgesamt 2)	40	27	40	48	52	51	41	35	19	10
dar. weiblich	14	8	10	11	18	21	19	9	5	2

darunter: Innerhalb von Ortschaften

Beteiligte insgesamt

Führer von:										
Mofas, Mopeds	2 491	826	244	180	411	285	219	175	71	28
Leichtkrafträder	1 020	732	92	28	67	50	29	12	7	1
Krafträder, Kraftroller	4 060	123	401	918	1 846	462	164	97	15	1
Personenkraftwagen	71 576	95	7 104	10 217	20 279	11 707	8 920	5 977	2 582	769
Güterkraftfahrzeuge	4 412	2	171	506	1 478	890	671	372	43	11
Übrigen Kraftfahrzeugen	343	1	8	35	111	73	50	33	9	3
Fahrräder	16 315	1 538	828	1 140	2 371	1 502	1 453	1 480	907	409
Fußgänger	11 084	436	393	467	1 151	848	895	857	819	1 071
Insgesamt 2)	113 525	3 767	9 260	13 580	28 312	16 298	12 770	9 184	4 469	2 297
dar. weiblich	34 725	1 083	2 699	4 307	8 757	5 387	4 002	2 565	1 690	1 136

alkoholisierete Beteiligte

Führer von:										
Mofas, Mopeds	200	18	17	15	58	48	25	14	4	-
Leichtkrafträder	20	8	5	-	5	-	1	1	-	-
Krafträder, Kraftroller	94	2	11	15	51	8	5	2	-	-
Personenkraftwagen	2 258	21	226	404	815	392	244	114	30	6
Güterkraftfahrzeuge	59	-	1	6	20	19	10	3	-	-
Übrigen Kraftfahrzeugen	5	-	-	1	3	-	1	-	-	-
Fahrräder	896	29	44	91	254	193	129	115	32	7
Fußgänger	678	4	35	62	178	148	120	92	26	10
Insgesamt 2)	4 219	82	339	596	1 384	810	538	342	92	23
dar. weiblich	465	9	26	45	156	117	74	24	10	2

von je 1 000 Beteiligten insgesamt waren alkoholisiert

Führer von:										
Mofas, Mopeds	80	22	70	83	141	168	114	80	56	-
Leichtkrafträder	20	11	54	-	75	-	34	83	-	-
Krafträder, Kraftroller	23	16	27	16	28	17	30	21	-	-
Personenkraftwagen	32	221	32	40	40	33	27	19	12	8
Güterkraftfahrzeuge	13	-	6	12	14	21	15	8	-	-
Übrigen Kraftfahrzeugen	15	-	-	29	27	-	20	-	-	-
Fahrräder	55	19	53	80	107	128	89	78	35	17
Fußgänger	61	9	89	133	155	175	134	107	32	9
Insgesamt 2)	37	22	37	44	49	50	42	37	21	10
dar. weiblich	13	8	10	10	18	22	18	9	6	2

1) Einschl. ohne Angabe des Alters 2) Einschl. sonstige Beteiligte

5.8 Alkoholisierte Beteiligte nach Blutalkoholwerten, Altersgruppen und Geschlecht
Bei Unfällen mit Personenschaden

Alter von ... bis unter ... Jahren Geschlecht	Insgesamt	Alkoholisierte Beteiligte mit einer Blutalkoholkonzentration von ... bis unter ... 0/00 1)									Ohne Angabe
		unter 0,5	0,5 - 0,8	0,8 - 1,1	1,1 - 1,4	1,4 - 1,7	1,7 - 2,0	2,0 - 2,5	2,5 - 3,0	3,0 und mehr	
Alle Beteiligte											
unter 15	8	-	-	3	1	-	-	1	-	-	3
männlich	6	-	-	2	1	-	-	1	-	-	2
weiblich	2	-	-	1	-	-	-	-	-	-	1
15 - 18	121	9	20	21	19	27	11	8	2	-	4
männlich	111	9	19	18	18	25	9	7	2	-	4
weiblich	10	-	1	3	1	2	2	1	-	-	-
18 - 21	547	45	55	90	97	101	76	50	5	1	27
männlich	509	41	51	86	86	93	73	47	5	1	26
weiblich	38	4	4	4	11	8	3	3	-	-	1
21 - 25	990	66	100	105	162	180	141	153	30	8	45
männlich	923	57	90	99	155	167	134	147	26	7	41
weiblich	67	9	10	6	7	13	7	6	4	1	4
25 - 30	1 222	72	75	100	141	200	222	241	83	15	73
männlich	1 104	59	67	87	128	188	201	218	75	13	68
weiblich	118	13	8	13	13	12	21	23	8	2	5
30 - 35	955	49	51	74	87	132	134	213	117	47	51
männlich	850	45	47	68	76	116	122	189	101	39	47
weiblich	105	4	4	6	11	16	12	24	16	8	4
35 - 40	708	23	50	31	64	80	105	168	91	59	37
männlich	622	21	41	26	54	69	98	144	85	52	32
weiblich	86	2	9	5	10	11	7	24	6	7	5
40 - 45	513	21	29	31	34	41	75	129	84	32	37
männlich	448	17	25	25	31	35	64	114	76	31	30
weiblich	65	4	4	6	3	6	11	15	8	1	7
45 - 50	349	21	28	27	21	44	54	73	41	18	22
männlich	305	21	25	24	17	40	41	67	36	16	18
weiblich	44	-	3	3	4	4	13	6	5	2	4
50 - 55	408	18	22	25	41	58	54	94	51	24	21
männlich	353	16	20	20	33	48	47	85	45	21	18
weiblich	55	2	2	5	8	10	7	9	6	3	3
55 - 60	268	12	17	17	23	38	42	53	33	15	18
männlich	247	12	15	17	22	33	38	48	31	15	16
weiblich	21	-	2	-	1	5	4	5	2	-	2
60 - 65	184	13	10	9	21	31	25	40	15	7	13
männlich	174	12	10	9	20	28	24	38	14	7	12
weiblich	10	1	-	-	1	3	1	2	1	-	1
65 - 70	83	5	3	7	8	20	14	15	5	-	6
männlich	74	5	2	4	6	19	13	15	5	-	5
weiblich	9	-	1	3	2	1	1	-	-	-	1
70 - 75	30	5	1	-	6	2	5	8	1	-	2
männlich	28	5	1	-	5	2	5	8	-	-	2
weiblich	2	-	-	-	1	-	-	-	1	-	-
75 und mehr	28	2	5	3	4	3	2	-	1	-	8
männlich	26	2	5	3	4	3	2	-	1	-	6
weiblich	2	-	-	-	-	-	-	-	-	-	2
Zusammen	6 414	361	466	543	729	957	960	1 246	559	226	367
männlich	5 780	322	418	488	656	866	871	1 128	502	202	327
weiblich	634	39	48	55	73	91	89	118	57	24	40
Ohne Angabe	15	-	2	3	1	3	4	1	1	-	-
Insgesamt	6 429	361	468	546	730	960	964	1 247	560	226	367

1) BAK-Wert zum Zeitpunkt der ersten Blutprobe.

Noch: 5.8 Alkoholisierete Beteiligte nach Blutalkoholwerten, Altersgruppen und Geschlecht
Bei Unfällen mit schwerem Sachschaden

Alter von ... bis unter ... Jahren Geschlecht	Insqesamt	Alkoholisierte Beteiligte mit einer Blutalkoholkonzentration von ... bis unter ... 0/00 1)									Ohne Angabe
		unter 0,5	0,5 - 0,8	0,8 - 1,1	1,1 - 1,4	1,4 - 1,7	1,7 - 2,0	2,0 - 2,5	2,5 - 3,0	3,0 und mehr	
Alle Beteiligte											
unter 15	2	-	-	-	-	-	-	-	-	-	2
männlich	2	-	-	-	-	-	-	-	-	-	2
weiblich	-	-	-	-	-	-	-	-	-	-	-
15 - 18	26	2	6	3	5	7	1	2	-	-	-
männlich	25	2	6	2	5	7	1	2	-	-	-
weiblich	1	-	-	1	-	-	-	-	-	-	-
18 - 21	341	40	57	52	60	58	33	18	3	-	20
männlich	326	39	53	49	58	54	33	18	3	-	19
weiblich	15	1	4	3	2	4	-	-	-	-	1
21 - 25	626	40	73	67	104	135	77	75	25	-	30
männlich	595	39	67	62	93	131	76	73	24	-	30
weiblich	31	1	6	5	11	4	1	2	1	-	-
25 - 30	769	51	63	77	120	119	120	134	36	12	37
männlich	697	48	56	63	111	109	108	121	32	9	34
weiblich	72	3	7	8	9	10	12	13	4	3	3
30 - 35	623	37	48	58	64	82	91	145	57	13	28
männlich	550	36	45	50	53	77	82	124	47	12	24
weiblich	73	1	3	8	11	5	9	21	10	1	4
35 - 40	461	19	31	32	39	59	61	119	58	17	25
männlich	397	16	27	28	35	48	51	106	54	13	19
weiblich	64	3	4	4	4	11	10	13	4	4	7
40 - 45	346	23	17	28	33	56	38	80	44	11	16
männlich	301	20	14	24	30	48	34	70	38	9	14
weiblich	45	3	3	4	3	8	4	10	6	2	2
45 - 50	210	13	18	17	14	27	34	41	25	8	13
männlich	172	11	14	15	12	23	29	33	16	7	12
weiblich	38	2	4	2	2	4	5	8	9	1	1
50 - 55	230	9	22	27	25	29	30	53	20	5	10
männlich	189	8	18	22	22	22	24	45	14	4	10
weiblich	41	1	4	5	3	7	6	8	6	1	-
55 - 60	129	5	11	4	15	29	25	25	9	4	2
männlich	118	5	11	4	15	27	23	20	8	4	1
weiblich	11	-	-	-	-	2	2	5	1	-	1
60 - 65	76	6	3	7	9	15	12	16	3	1	4
männlich	74	6	2	7	9	15	12	15	3	1	4
weiblich	2	-	1	-	-	-	-	1	-	-	-
65 - 70	37	4	4	3	1	9	3	8	-	-	5
männlich	33	4	4	3	1	7	3	7	-	-	4
weiblich	4	-	-	-	-	2	-	1	-	-	1
70 - 75	25	2	3	3	2	6	5	4	-	-	-
männlich	22	2	2	3	1	5	5	4	-	-	-
weiblich	3	-	1	-	1	1	-	-	-	-	-
75 und mehr	4	-	1	-	-	1	1	-	-	-	1
männlich	4	-	1	-	-	1	1	-	-	-	1
weiblich	-	-	-	-	-	-	-	-	-	-	-
Zusammen	3 905	251	357	378	491	632	531	720	280	71	194
männlich	3 505	236	320	338	445	574	482	638	239	59	174
weiblich	400	15	37	40	46	58	49	82	41	12	20
Ohne Angabe	26	4	-	4	3	1	2	5	-	-	7
Insqesamt ...	3 931	255	357	382	494	633	533	725	280	71	201

1) BAK-Wert zum Zeitpunkt der ersten Blutprobe.

Noch: 5. Beteiligte an Straßenverkehrsunfällen 1993

5.9 Beteiligte nach Dauer der Fahrerlaubnis, Altersgruppen und Geschlecht
5.9.1 Kraftfahrzeugführer insgesamt

Alter von ... bis unter ... Jahren Geschlecht	Insgesamt	Dauer der Fahrerlaubnis von ... bis unter ...										ohne Angabe	Ohne erfor- der- liche Fahrer- laubnis	
		zusammen	Monaten			Jahren								
			unter 3	3 - 6	6 - 12	1 - 2	2 - 3	3 - 5	5 - 10	10 - 20	20 und mehr			
bei Unfällen mit Personenschaden														
unter 16	356	304	3	-	4	-	-	1	-	-	-	296	52	
männlich	309	264	3	-	4	-	-	1	-	-	-	256	45	
weiblich	47	40	-	-	-	-	-	-	-	-	-	40	7	
16 - 17	944	886	238	186	193	17	1	-	-	-	-	251	58	
männlich	800	750	201	149	189	15	1	-	-	-	-	215	50	
weiblich	144	136	37	37	24	2	-	-	-	-	-	36	8	
17 - 18	977	880	51	61	226	321	5	-	-	-	-	216	97	
männlich	822	737	39	49	185	274	5	-	-	-	-	185	85	
weiblich	155	143	12	12	41	47	-	-	-	-	-	31	12	
18 - 19	3 588	3 495	1 154	961	1 167	57	26	6	-	-	-	124	93	
männlich	2 679	2 595	853	715	845	49	19	5	-	-	-	109	84	
weiblich	909	900	301	246	322	8	7	1	-	-	-	15	9	
19 - 20	4 323	4 227	268	314	1 048	2 499	8	7	-	-	-	83	96	
männlich	3 119	3 036	194	216	749	1 809	7	5	-	-	-	56	83	
weiblich	1 204	1 191	74	98	299	690	1	2	-	-	-	27	13	
20 - 21	4 422	4 330	205	203	386	1 282	2 173	18	1	-	-	62	92	
männlich	3 190	3 108	160	151	288	918	1 522	17	1	-	-	51	82	
weiblich	1 232	1 222	45	52	98	364	651	1	-	-	-	11	10	
21 - 25	18 859	18 468	681	713	1 264	2 302	2 609	6 737	3 846	1	-	315	391	
männlich	13 315	12 959	560	588	1 007	1 777	1 865	4 472	2 453	1	-	236	356	
weiblich	5 544	5 509	121	125	257	525	744	2 265	1 393	-	-	79	35	
25 - 30	21 965	21 560	403	420	794	1 515	1 381	2 636	11 012	2 861	-	538	405	
männlich	15 787	15 436	316	339	640	1 209	1 044	2 007	7 448	2 017	-	416	351	
weiblich	6 178	6 124	87	81	154	306	337	629	3 564	844	-	122	54	
30 - 35	15 955	15 664	181	221	426	774	798	1 325	2 963	8 572	4	400	291	
männlich	11 384	11 137	133	164	333	578	628	1 047	2 262	5 678	3	311	247	
weiblich	4 571	4 527	48	57	93	196	170	278	701	2 894	1	89	44	
35 - 45	21 099	20 828	186	236	434	768	857	1 500	2 871	8 563	4 882	531	271	
männlich	14 750	14 523	149	184	341	601	656	1 165	2 203	5 897	3 198	429	227	
weiblich	6 349	6 305	37	52	93	167	201	335	668	2 666	1 684	102	44	
45 - 55	15 700	15 542	66	95	182	357	386	851	1 763	3 068	8 429	345	158	
männlich	11 612	11 473	50	73	153	283	315	694	1 423	2 190	6 008	284	139	
weiblich	4 088	4 069	16	22	29	74	71	157	340	878	2 421	61	19	
55 - 65	10 193	10 128	26	37	70	171	195	399	871	1 728	6 366	265	65	
männlich	8 095	8 042	23	30	57	139	175	338	735	1 289	5 019	237	53	
weiblich	2 098	2 086	3	7	13	32	20	61	136	439	1 347	28	12	
65 - 70	2 478	2 462	4	7	7	28	27	56	166	345	1 773	49	16	
männlich	1 967	1 955	4	7	6	22	23	50	144	245	1 414	40	12	
weiblich	511	507	-	-	1	6	4	6	22	100	359	9	4	
70 - 75	1 642	1 631	2	5	9	26	16	35	89	169	1 248	32	11	
männlich	1 242	1 238	2	3	6	17	13	29	76	129	939	24	4	
weiblich	400	393	-	2	3	9	3	6	13	40	309	8	7	
75 und mehr	1 258	1 243	2	5	3	9	8	11	55	109	1 006	35	15	
männlich	1 033	1 021	2	4	3	8	7	7	45	95	820	30	12	
weiblich	225	222	-	1	-	1	1	4	10	14	186	5	3	
Zusammen	123 759	121 648	3 470	3 464	6 213	10 126	8 490	13 582	23 637	25 416	23 708	3 542	2 111	
männlich	90 104	88 274	2 689	2 672	4 786	7 699	6 280	9 837	16 790	17 241	17 401	2 879	1 830	
weiblich	33 655	33 374	781	792	1 427	2 427	2 210	3 745	6 847	8 175	6 307	663	281	
Ohne Angabe	5 181	5 006	-	1	2	5	3	3	10	7	15	4 960	175	
Insgesamt ...	128 940	126 654	3 470	3 465	6 215	10 131	8 493	13 585	23 647	25 423	23 723	8 502	2 286	

Noch: 5.9 Beteiligte nach Dauer der Fahrerlaubnis, Altersgruppen und Geschlecht
 Noch: 5.9.1 Kraftfahrzeugführer insgesamt

Alter von ... bis unter ... Jahren Geschlecht	Insgesamt	Dauer der Fahrerlaubnis von ... bis unter ...										ohne Angabe	Ohne erfor- der- liche Fahrer- laubnis
		zusammen	Monaten			Jahren							
			unter 3	3 - 6	6 - 12	1 - 2	2 - 3	3 - 5	5 - 10	10 - 20	20 und mehr		
bei Unfällen mit schwerem Sachschaden													
unter 16	50	10	-	-	-	-	-	-	-	-	-	10	40
männlich	45	10	-	-	-	-	-	-	-	-	-	10	35
weiblich	5	-	-	-	-	-	-	-	-	-	-	-	5
16 - 17	35	4	-	1	1	1	-	-	-	-	-	1	31
männlich	35	4	-	1	1	1	-	-	-	-	-	1	31
weiblich	-	-	-	-	-	-	-	-	-	-	-	-	-
17 - 18	100	16	1	-	3	2	-	-	-	-	-	10	84
männlich	89	15	1	-	3	2	-	-	-	-	-	9	74
weiblich	11	1	-	-	-	-	-	-	-	-	-	1	10
18 - 19	1 546	1 462	515	425	488	5	2	-	-	-	-	27	84
männlich	1 239	1 160	407	333	391	5	2	-	-	-	-	22	79
weiblich	307	302	108	92	97	-	-	-	-	-	-	5	5
19 - 20	1 737	1 648	110	136	389	984	5	-	-	-	-	24	89
männlich	1 420	1 340	89	104	318	809	5	-	-	-	-	15	80
weiblich	317	308	21	32	71	175	-	-	-	-	-	9	9
20 - 21	1 902	1 821	70	91	150	518	961	4	-	-	-	27	81
männlich	1 495	1 420	56	74	119	416	728	4	-	-	-	23	75
weiblich	407	401	14	17	31	102	233	-	-	-	-	4	6
21 - 25	8 554	8 265	233	300	635	975	1 178	3 101	1 816	1	-	126	289
männlich	6 776	6 502	203	261	453	829	920	2 388	1 351	1	-	96	274
weiblich	1 778	1 763	30	39	82	146	258	713	465	-	-	30	15
25 - 30	10 231	9 940	154	199	395	721	754	1 269	4 916	1 288	-	244	291
männlich	8 070	7 805	126	170	343	598	640	1 071	3 700	966	-	191	265
weiblich	2 161	2 135	28	29	52	123	114	1 198	1 216	322	-	53	26
30 - 35	8 054	7 853	88	118	225	440	445	787	1 534	4 032	-	184	201
männlich	6 341	6 162	75	100	184	364	381	678	1 270	2 960	-	150	179
weiblich	1 713	1 691	13	18	41	76	64	109	264	1 072	-	34	22
35 - 45	10 729	10 514	101	124	235	440	492	836	1 566	4 016	2 504	200	215
männlich	8 331	8 133	87	109	201	374	424	707	1 295	2 965	1 803	168	198
weiblich	2 398	2 381	14	15	34	66	68	129	271	1 051	701	32	17
45 - 55	7 853	7 768	38	53	108	235	234	482	972	1 527	4 010	109	85
männlich	6 263	6 183	30	48	92	204	209	415	829	1 188	3 084	84	80
weiblich	1 590	1 585	8	5	16	31	25	67	143	339	926	25	5
55 - 65	4 917	4 891	16	21	39	102	99	224	491	821	3 021	57	26
männlich	4 062	4 038	13	20	33	90	88	199	425	641	2 483	46	24
weiblich	855	853	3	1	6	12	11	25	66	180	538	11	2
65 - 70	1 125	1 122	5	2	2	13	10	27	86	163	802	12	3
männlich	899	896	4	2	1	11	7	23	72	132	632	12	3
weiblich	226	226	1	-	1	2	3	4	14	31	170	-	-
70 - 75	742	740	3	3	2	9	6	17	48	82	559	11	2
männlich	586	584	3	2	1	9	5	16	43	59	437	9	2
weiblich	156	156	-	1	1	-	1	1	5	23	122	2	-
75 und mehr	600	598	-	2	3	8	5	14	26	53	485	2	2
männlich	495	494	-	2	2	5	5	12	23	44	399	2	1
weiblich	105	104	-	-	1	3	-	2	3	9	86	-	1
Zusammen	58 175	56 652	1 334	1 475	2 575	4 453	4 191	6 761	11 455	11 983	11 381	1 044	1 523
männlich	46 146	44 746	1 094	1 226	2 142	3 717	3 414	5 513	9 008	8 956	8 838	838	1 400
weiblich	12 029	11 906	240	249	433	736	777	1 248	2 447	3 027	2 543	206	123
Ohne Angabe	8 160	7 882	-	-	4	4	9	6	21	16	17	7 805	278
Insgesamt ...	66 335	64 534	1 334	1 475	2 579	4 457	4 200	6 767	11 476	11 999	11 398	8 849	1 801

Noch: 5. Beteiligte an Straßenverkehrsunfällen 1993

Noch: 5.9 Beteiligte nach Dauer der Fahrerlaubnis, Altersgruppen und Geschlecht
5.9.2 Führer von Personenkraftwagen

Alter von ... bis unter ... Jahren Geschlecht	Insgesamt	Dauer der Fahrerlaubnis von ... bis unter ...											Ohne Angabe	Ohne erfor- der- liche Fahrer- laubnis
		zusammen	Monaten			Jahren								
			unter 3	3 - 6	6 - 12	1 - 2	2 - 3	3 - 5	5 - 10	10 - 20	20 und mehr			
bei Unfällen mit Personenschaden														
unter 16	38	5	-	-	-	-	-	1	-	-	-	-	4	33
männlich	35	5	-	-	-	-	-	1	-	-	-	-	4	30
weiblich	3	-	-	-	-	-	-	-	-	-	-	-	-	3
16 - 17	36	6	-	-	-	-	-	-	-	-	-	-	6	30
männlich	34	6	-	-	-	-	-	-	-	-	-	-	6	28
weiblich	2	-	-	-	-	-	-	-	-	-	-	-	-	2
17 - 18	95	25	2	1	1	1	-	-	-	-	-	-	20	70
männlich	84	23	2	1	1	1	-	-	-	-	-	-	18	61
weiblich	11	2	-	-	-	-	-	-	-	-	-	-	2	9
18 - 19	3 139	3 065	1 051	889	1 081	4	2	2	-	-	-	-	36	74
männlich	2 306	2 238	768	660	776	4	2	1	-	-	-	-	27	68
weiblich	833	827	283	229	305	-	-	1	-	-	-	-	9	6
19 - 20	3 902	3 827	243	284	965	2 290	4	2	-	-	-	-	39	75
männlich	2 766	2 700	172	192	687	1 624	3	2	-	-	-	-	20	66
weiblich	1 136	1 127	71	92	278	666	1	-	-	-	-	-	19	9
20 - 21	3 976	3 898	154	164	348	1 165	2 019	10	1	-	-	-	37	78
männlich	2 790	2 720	115	117	252	814	1 383	10	1	-	-	-	28	70
weiblich	1 186	1 178	39	47	96	351	636	-	-	-	-	-	9	8
21 - 25	16 066	15 743	403	505	934	1 805	2 261	6 116	3 519	-	-	-	200	323
männlich	10 813	10 516	315	398	705	1 551	1 928	3 928	2 165	-	-	-	134	297
weiblich	5 253	5 227	88	107	229	485	710	2 188	1 354	-	-	-	66	26
25 - 30	17 993	17 671	264	309	598	1 163	1 141	2 116	9 343	2 390	-	-	347	322
männlich	12 097	11 822	196	239	467	886	816	1 515	5 892	1 566	-	-	245	275
weiblich	5 896	5 849	68	70	131	277	325	601	3 451	824	-	-	102	47
30 - 35	12 980	12 738	129	171	326	584	638	1 075	2 261	7 327	2	-	225	242
männlich	8 590	8 388	88	119	245	405	477	807	1 581	4 503	2	-	161	202
weiblich	4 390	4 350	41	52	81	179	161	268	680	2 824	-	-	64	40
35 - 45	17 643	17 418	135	190	328	584	704	1 242	2 316	7 268	4 405	-	246	225
männlich	11 505	11 320	104	142	241	431	510	922	1 667	4 371	2 744	-	188	185
weiblich	6 138	6 098	31	48	87	153	194	320	649	2 897	1 661	-	58	40
45 - 55	13 371	13 243	53	79	147	298	329	730	1 481	2 609	7 387	-	130	128
männlich	9 394	9 280	37	58	118	227	259	574	1 146	1 746	5 016	-	99	114
weiblich	3 977	3 963	16	21	29	71	70	156	335	863	2 371	-	31	14
55 - 65	8 861	8 814	20	30	62	148	170	346	748	1 553	5 659	-	78	47
männlich	6 807	6 772	17	23	49	116	150	285	614	1 116	4 331	-	71	35
weiblich	2 054	2 042	3	7	13	32	20	61	134	437	1 328	-	7	12
65 - 70	2 318	2 306	3	7	7	26	26	55	157	327	1 680	-	18	12
männlich	1 821	1 811	3	7	6	20	23	49	135	228	1 323	-	17	10
weiblich	497	495	-	-	1	6	3	6	22	99	357	-	1	2
70 - 75	1 558	1 549	1	5	8	26	16	34	86	164	1 203	-	6	9
männlich	1 168	1 164	1	3	5	17	13	28	73	124	898	-	2	4
weiblich	390	385	-	2	3	9	3	6	13	40	305	-	4	5
75 und mehr	1 194	1 183	2	5	3	8	8	11	55	106	981	-	4	11
männlich	979	970	2	4	3	8	7	7	45	92	799	-	3	9
weiblich	215	213	-	1	-	-	1	4	10	14	182	-	1	2
Zusammen	103 170	101 491	2 460	2 639	4 808	8 102	7 318	11 740	19 967	21 744	21 317	1 396	1 679	
männlich	71 189	69 735	1 820	1 963	3 555	5 873	5 194	8 129	13 319	13 746	15 113	1 023	1 454	
weiblich	31 981	31 756	640	676	1 253	2 229	2 124	3 611	6 648	7 998	6 204	373	225	
Ohne Angabe	4 649	4 489	-	1	2	4	3	2	10	6	12	4 449	160	
Insgesamt	107 819	105 980	2 460	2 640	4 810	8 106	7 321	11 742	19 977	21 750	21 329	5 845	1 839	

Noch: 5.9 Beteiligte nach Dauer der Fahrerlaubnis, Altersgruppen und Geschlecht
Noch: 5.9.2 Führer von Personenkraftwagen

Alter von ... bis unter ... Jahren Geschlecht	Insqesamt	Dauer der Fahrerlaubnis von ... bis unter ...											Ohne erfor- der- liche Fahrer- laubnis	
		zusammen	Monaten			Jahren						ohne Angabe		
			unter 3	3 - 6	6 - 12	1 - 2	2 - 3	3 - 5	5 - 10	10 - 20	20 und mehr			
bei Unfällen mit schwerem Sachschaden														
unter 16	47	9	-	-	-	-	-	-	-	-	-	9	38	
männlich	42	9	-	-	-	-	-	-	-	-	-	9	33	
weiblich	5	-	-	-	-	-	-	-	-	-	-	-	5	
16 - 17	28	-	-	-	-	-	-	-	-	-	-	-	28	
männlich	28	-	-	-	-	-	-	-	-	-	-	-	28	
weiblich	-	-	-	-	-	-	-	-	-	-	-	-	-	
17 - 18	93	11	1	-	2	-	-	-	-	-	-	8	82	
männlich	82	10	1	-	2	-	-	-	-	-	-	7	72	
weiblich	11	1	-	-	-	-	-	-	-	-	-	1	10	
18 - 19	1 506	1 427	510	415	474	3	1	-	-	-	-	24	79	
männlich	1 200	1 126	403	323	377	3	1	-	-	-	-	19	74	
weiblich	306	301	107	92	97	-	-	-	-	-	-	5	5	
19 - 20	1 664	1 582	106	131	370	950	4	-	-	-	-	21	82	
männlich	1 351	1 277	86	99	299	777	4	-	-	-	-	12	74	
weiblich	313	305	20	32	71	173	-	-	-	-	-	9	8	
20 - 21	1 804	1 726	69	82	141	488	920	2	-	-	-	24	78	
männlich	1 400	1 328	55	65	110	387	689	2	-	-	-	20	72	
weiblich	404	398	14	17	31	101	231	-	-	-	-	4	6	
21 - 25	7 761	7 491	199	257	461	835	1 041	2 889	1 692	1	-	116	270	
männlich	6 016	5 761	171	219	381	692	791	2 185	1 235	1	-	86	255	
weiblich	1 745	1 730	28	38	80	143	250	704	457	-	-	30	15	
25 - 30	8 921	8 644	126	159	326	610	612	1 005	4 387	1 202	-	217	277	
männlich	6 809	6 558	100	132	275	493	500	812	3 195	886	-	165	251	
weiblich	2 112	2 086	26	27	51	117	112	193	1 192	316	-	52	26	
30 - 35	6 888	6 704	76	93	181	351	366	615	1 213	3 643	-	166	184	
männlich	5 216	5 054	63	79	141	276	309	514	954	2 585	-	133	162	
weiblich	1 672	1 650	13	14	40	75	57	101	259	1 058	-	33	22	
35 - 45	9 079	8 887	85	95	192	348	395	662	1 227	3 414	2 292	177	192	
männlich	6 717	6 542	72	81	158	282	330	537	963	2 377	1 597	145	175	
weiblich	2 362	2 345	13	14	34	66	65	125	264	1 037	695	32	17	
45 - 55	6 606	6 531	36	41	94	191	196	374	773	1 261	3 465	100	75	
männlich	5 036	4 966	28	36	78	161	172	307	632	923	2 554	75	70	
weiblich	1 570	1 565	8	5	16	30	24	67	141	338	911	25	5	
55 - 65	4 300	4 276	14	18	36	86	81	186	411	700	2 691	53	24	
männlich	3 458	3 436	11	17	30	75	70	162	349	522	2 158	42	22	
weiblich	842	840	3	1	6	11	11	24	62	178	533	11	2	
65 - 70	1 084	1 081	4	2	2	13	10	27	77	158	777	11	3	
männlich	858	855	3	2	1	11	7	23	63	127	607	11	3	
weiblich	226	226	1	-	1	2	3	4	14	31	170	-	-	
70 - 75	725	723	3	3	2	9	6	17	47	78	547	11	2	
männlich	570	568	3	2	1	9	5	16	42	56	425	9	2	
weiblich	155	155	-	1	1	-	1	1	5	22	122	2	-	
75 und mehr	591	590	-	2	3	7	5	14	26	53	478	2	1	
männlich	487	486	-	2	2	4	5	12	23	44	392	2	1	
weiblich	104	104	-	-	1	3	-	2	3	9	86	-	-	
Zusammen	51 097	49 682	1 229	1 298	2 284	3 891	3 637	5 791	9 853	10 510	10 250	939	1 415	
männlich	39 270	37 976	996	1 057	1 855	3 170	2 883	4 570	7 456	7 521	7 733	735	1 294	
weiblich	11 827	11 706	233	241	429	721	754	1 221	2 397	2 989	2 517	204	121	
Ohne Angabe	7 469	7 221	-	-	4	4	8	5	19	13	15	7 153	248	
Insqesamt	58 566	56 903	1 229	1 298	2 288	3 895	3 645	5 796	9 872	10 523	10 265	8 092	1 663	

Noch: 5. Beteiligte an Straßenverkehrsunfällen 1993

5.10 Hauptverursacher nach Dauer der Fahrerlaubnis, Altersgruppen und Geschlecht
5.10.1 Kraftfahrzeugführer insgesamt

Alter von ... bis unter ... Jahren Geschlecht	Insgesamt	Dauer der Fahrerlaubnis von ... bis unter ...										Ohne Angabe	Ohne erfor- der- liche Fahrer- laubnis	
		zusammen	Monaten			Jahren								
			unter 3	3 - 6	6 - 12	1 - 2	2 - 3	3 - 5	5 - 10	10 - 20	20 und mehr			
bei Unfällen mit Personenschaden														
unter 16	242	195	3	-	3	-	-	-	-	-	-	189	47	
männlich	213	171	3	-	3	-	-	-	-	-	-	165	42	
weiblich	29	24	-	-	-	-	-	-	-	-	-	24	5	
16 - 17	500	456	121	82	80	11	-	-	-	-	-	162	44	
männlich	428	389	99	67	71	10	-	-	-	-	-	142	39	
weiblich	72	67	22	15	9	1	-	-	-	-	-	20	5	
17 - 18	481	394	25	27	93	127	4	-	-	-	-	118	87	
männlich	412	334	17	24	78	109	4	-	-	-	-	102	78	
weiblich	69	60	8	3	15	18	-	-	-	-	-	16	9	
18 - 19	2 449	2 369	853	640	757	29	14	1	-	-	-	75	80	
männlich	1 878	1 802	644	488	568	24	11	1	-	-	-	66	76	
weiblich	571	567	209	152	189	5	3	-	-	-	-	9	4	
19 - 20	2 783	2 702	188	217	707	1 538	4	2	-	-	-	46	81	
männlich	2 041	1 969	136	156	520	1 121	3	2	-	-	-	31	72	
weiblich	742	733	52	61	187	417	1	-	-	-	-	15	9	
20 - 21	2 721	2 639	124	135	259	809	1 260	13	1	-	-	38	82	
männlich	2 007	1 934	92	100	193	597	908	12	1	-	-	31	73	
weiblich	714	705	32	35	66	212	352	1	-	-	-	7	9	
21 - 25	10 420	10 101	399	411	718	1 319	1 529	3 685	1 904	1	-	135	319	
männlich	7 607	7 312	323	342	570	1 017	1 128	2 546	1 278	1	-	107	295	
weiblich	2 813	2 789	76	69	148	302	401	1 139	626	-	-	28	24	
25 - 30	11 048	10 705	214	236	446	829	758	1 368	5 316	1 304	-	234	343	
männlich	8 138	7 834	165	185	364	680	580	1 057	3 697	918	-	188	304	
weiblich	2 910	2 871	49	51	82	149	178	311	1 619	386	-	46	39	
30 - 35	7 958	7 735	116	121	231	437	442	715	1 508	3 981	1	183	223	
männlich	5 814	5 620	85	90	182	332	364	573	1 163	2 681	1	149	194	
weiblich	2 144	2 115	31	31	49	105	78	142	345	1 300	-	34	29	
35 - 45	10 151	9 938	114	137	250	399	474	821	1 468	3 948	2 098	229	213	
männlich	7 189	7 007	91	107	201	306	378	640	1 120	2 589	1 381	194	182	
weiblich	2 962	2 931	23	30	49	93	96	181	348	1 359	717	35	31	
45 - 55	7 543	7 425	31	58	86	196	208	443	879	1 505	3 889	130	118	
männlich	5 618	5 513	23	42	71	162	166	362	713	1 088	2 779	107	105	
weiblich	1 925	1 912	8	16	15	34	42	81	166	417	1 110	23	13	
55 - 65	5 303	5 258	15	19	47	95	116	202	487	943	3 215	119	45	
männlich	4 212	4 176	12	16	39	76	102	171	397	718	2 537	108	36	
weiblich	1 091	1 082	3	3	8	19	14	31	90	225	678	11	9	
65 - 70	1 494	1 481	2	4	6	14	18	31	110	215	1 060	21	13	
männlich	1 144	1 135	2	4	6	9	15	29	94	148	810	18	9	
weiblich	350	346	-	-	-	5	3	2	16	67	250	3	4	
70 - 75	1 072	1 062	1	2	7	18	9	19	60	120	811	15	10	
männlich	798	794	1	1	4	13	7	18	52	87	600	11	4	
weiblich	274	268	-	1	3	5	2	1	8	33	211	4	6	
75 und mehr	930	919	2	2	2	8	8	6	38	75	763	15	11	
männlich	766	758	2	2	2	7	7	4	31	66	623	14	8	
weiblich	164	161	-	-	-	1	1	2	7	9	140	1	3	
Zusammen	65 095	63 379	2 208	2 091	3 692	5 829	4 844	7 306	11 771	12 092	11 837	1 709	1 716	
männlich	48 265	46 748	1 695	1 624	2 872	4 463	3 673	5 415	8 546	8 296	8 731	1 433	1 517	
weiblich	16 830	16 631	513	467	820	1 366	1 171	1 891	3 225	3 796	3 106	276	199	
Ohne Angabe	1 938	1 858	-	-	1	3	3	2	5	5	9	1 830	80	
Insgesamt ...	67 033	65 237	2 208	2 091	3 693	5 832	4 847	7 308	11 776	12 097	11 846	3 539	1 796	

Noch: 5.10 Hauptverursacher nach Dauer der Fahrerlaubnis, Altersgruppen und Geschlecht
Noch: 5.10.1 Kraftfahrzeugführer insgesamt

Alter von ... bis unter ... Jahren Geschlecht	Insgesamt	Dauer der Fahrerlaubnis von ... bis unter ...										ohne Angabe	Ohne erfor- der- liche Fahrer- laubnis	
		zusammen	Monaten			Jahren								
			unter 3	3 - 6	6 - 12	1 - 2	2 - 3	3 - 5	5 - 10	10 - 20	20 und mehr			
bei Unfällen mit schwerem Sachschaden														
unter 16	46	6	-	-	-	-	-	-	-	-	-	6	40	
männlich	41	6	-	-	-	-	-	-	-	-	-	6	35	
weiblich	5	-	-	-	-	-	-	-	-	-	-	-	5	
16 - 17	33	2	-	1	-	1	-	-	-	-	-	-	31	
männlich	33	2	-	1	-	1	-	-	-	-	-	-	31	
weiblich	-	-	-	-	-	-	-	-	-	-	-	-	-	
17 - 18	93	11	1	-	2	1	-	-	-	-	-	7	82	
männlich	83	10	1	-	2	1	-	-	-	-	-	6	73	
weiblich	10	1	-	-	-	-	-	-	-	-	-	1	9	
18 - 19	1 050	971	365	280	311	3	1	-	-	-	-	11	79	
männlich	858	784	288	226	257	3	1	-	-	-	-	9	74	
weiblich	192	187	77	54	54	-	-	-	-	-	-	2	5	
19 - 20	1 164	1 081	81	91	274	620	5	-	-	-	-	10	83	
männlich	968	893	66	72	227	514	5	-	-	-	-	9	75	
weiblich	196	188	15	19	47	106	-	-	-	-	-	1	8	
20 - 21	1 158	1 084	44	57	105	321	539	4	-	-	-	14	74	
männlich	933	865	36	48	84	261	421	4	-	-	-	11	68	
weiblich	225	219	8	9	21	60	118	-	-	-	-	3	6	
21 - 25	4 855	4 603	144	172	322	603	701	1 709	900	1	-	51	252	
männlich	3 938	3 696	123	151	275	524	547	1 346	687	1	-	42	242	
weiblich	917	907	21	21	47	79	154	363	213	-	-	9	10	
25 - 30	5 337	5 078	91	111	244	429	442	677	2 425	576	-	83	259	
männlich	4 266	4 029	75	97	215	352	374	573	1 832	443	-	68	237	
weiblich	1 071	1 049	16	14	29	77	68	104	593	133	-	15	22	
30 - 35	4 049	3 879	60	71	143	254	261	432	756	1 843	-	59	170	
männlich	3 210	3 056	51	60	117	207	216	375	635	1 344	-	51	154	
weiblich	839	823	9	11	26	47	45	57	121	499	-	8	16	
35 - 45	5 200	5 004	57	70	135	252	274	456	785	1 883	1 032	60	196	
männlich	4 006	3 826	46	59	110	209	239	380	625	1 383	724	51	180	
weiblich	1 194	1 178	11	11	25	43	35	76	160	500	308	9	16	
45 - 55	3 704	3 634	20	31	72	131	126	250	477	768	1 735	24	70	
männlich	2 907	2 839	13	28	59	114	114	207	402	587	1 297	18	68	
weiblich	797	795	7	3	13	17	12	43	75	181	438	6	2	
55 - 65	2 438	2 418	4	13	28	61	56	118	259	429	1 440	10	20	
männlich	2 006	1 987	2	12	24	50	48	108	226	331	1 178	8	19	
weiblich	432	431	2	1	4	11	8	10	33	98	262	2	1	
65 - 70	603	602	4	2	1	7	5	13	49	91	425	5	1	
männlich	482	481	4	2	-	7	3	12	44	73	331	5	1	
weiblich	121	121	-	-	1	-	2	1	5	18	94	-	-	
70 - 75	450	448	2	1	-	5	6	12	27	56	331	8	2	
männlich	345	343	2	-	-	5	5	11	25	39	249	7	2	
weiblich	105	105	-	1	-	-	1	1	2	17	82	1	-	
75 und mehr	448	447	-	2	2	7	1	11	16	37	371	-	1	
männlich	364	363	-	2	2	5	1	9	13	29	302	-	1	
weiblich	84	84	-	-	-	2	-	2	3	8	69	-	-	
Zusammen	30 628	29 268	873	902	1 639	2 695	2 417	3 682	5 694	5 684	5 334	348	1 360	
männlich	24 440	23 180	707	758	1 372	2 253	1 974	3 025	4 489	4 230	4 081	291	1 260	
weiblich	6 188	6 088	166	144	267	442	443	657	1 205	1 454	1 253	57	100	
Ohne Angabe	1 980	1 910	-	-	4	2	6	4	8	5	4	1 877	70	
Insgesamt ...	32 608	31 178	873	902	1 643	2 697	2 423	3 686	5 702	5 689	5 338	2 225	1 430	

Noch: 5. Beteiligte an Straßenverkehrsunfällen 1993

Noch: 5.10 Hauptverursacher nach Dauer der Fahrerlaubnis, Altersgruppen und Geschlecht
5.10.2 Führer von Personenkraftwagen

Alter von ... bis unter ... Jahren Geschlecht	Insgesamt	Dauer der Fahrerlaubnis von ... bis unter ...										ohne Angabe	Ohne erfor- der- liche Fahrer- laubnis	
		zusammen	Monaten			Jahren								
			unter 3	3 - 6	6 - 12	1 - 2	2 - 3	3 - 5	5 - 10	10 - 20	20 und mehr			
bei Unfällen mit Personenschaden														
unter 16	34	3	-	-	-	-	-	-	-	-	-	3	31	
männlich	32	3	-	-	-	-	-	-	-	-	-	3	29	
weiblich	2	-	-	-	-	-	-	-	-	-	-	-	2	
16 - 17	29	1	-	-	-	-	-	-	-	-	-	1	28	
männlich	27	1	-	-	-	-	-	-	-	-	-	1	26	
weiblich	2	-	-	-	-	-	-	-	-	-	-	-	2	
17 - 18	84	16	2	1	1	1	-	-	-	-	-	11	68	
männlich	73	14	2	1	1	1	-	-	-	-	-	9	59	
weiblich	11	2	-	-	-	-	-	-	-	-	-	2	9	
18 - 19	2 218	2 149	799	607	713	2	2	1	-	-	-	25	69	
männlich	1 681	1 615	597	462	532	2	2	1	-	-	-	19	66	
weiblich	537	534	202	145	181	-	-	-	-	-	-	6	3	
19 - 20	2 551	2 484	172	200	662	1 426	3	1	-	-	-	20	67	
männlich	1 842	1 782	123	142	487	1 019	2	1	-	-	-	8	60	
weiblich	709	702	49	58	175	407	1	-	-	-	-	12	7	
20 - 21	2 473	2 402	101	117	236	743	1 176	8	1	-	-	20	71	
männlich	1 782	1 718	74	83	171	537	830	8	1	-	-	14	64	
weiblich	691	684	27	34	65	206	345	-	-	-	-	6	7	
21 - 25	9 022	8 746	272	322	554	1 064	1 334	3 376	1 742	-	-	82	276	
männlich	6 340	6 083	211	260	420	781	948	2 272	1 132	-	-	59	257	
weiblich	2 682	2 663	61	62	134	283	386	1 104	610	-	-	23	19	
25 - 30	9 117	8 832	151	181	351	654	638	1 108	4 500	1 102	-	147	285	
männlich	6 344	6 093	112	136	283	516	464	810	2 936	729	-	107	251	
weiblich	2 773	2 739	39	45	68	138	174	298	1 564	373	-	40	34	
30 - 35	6 518	6 329	90	100	186	346	354	596	1 155	3 412	1	89	189	
männlich	4 448	4 286	63	71	142	247	279	459	822	2 141	1	61	162	
weiblich	2 070	2 043	27	29	44	99	75	137	333	1 271	-	28	27	
35 - 45	8 506	8 321	88	114	200	317	400	672	1 168	3 390	1 874	98	185	
männlich	5 629	5 472	68	87	154	230	304	495	831	2 056	1 167	80	157	
weiblich	2 877	2 849	20	27	46	87	96	177	337	1 334	707	18	28	
45 - 55	6 383	6 284	27	49	76	168	180	376	729	1 281	3 354	44	99	
männlich	4 512	4 424	19	34	61	135	138	296	567	871	2 269	34	88	
weiblich	1 871	1 860	8	15	15	33	42	80	162	410	1 085	10	11	
55 - 65	4 620	4 582	12	16	43	85	101	170	421	847	2 845	42	38	
männlich	3 548	3 519	9	13	35	66	87	139	333	624	2 176	37	29	
weiblich	1 072	1 063	3	3	8	19	14	31	88	223	669	5	9	
65 - 70	1 415	1 404	2	4	6	13	17	31	103	205	1 014	9	11	
männlich	1 072	1 063	2	4	6	8	15	29	87	139	765	8	9	
weiblich	343	341	-	-	-	5	2	2	16	66	249	1	2	
70 - 75	1 030	1 021	1	2	6	18	9	18	57	118	789	3	9	
männlich	762	758	1	1	3	13	7	17	49	85	582	-	4	
weiblich	268	263	-	1	3	5	2	1	8	33	207	3	5	
75 und mehr	892	885	2	2	2	7	8	6	38	72	747	1	7	
männlich	734	729	2	2	2	7	7	4	31	63	610	1	5	
weiblich	158	156	-	-	-	-	1	2	7	9	137	-	2	
Zusammen	54 892	53 459	1 719	1 715	3 036	4 844	4 222	6 363	9 914	10 427	10 624	595	1 433	
männlich	38 826	37 560	1 283	1 296	2 297	3 562	3 083	4 531	6 789	6 708	7 570	441	1 266	
weiblich	16 066	15 899	436	419	739	1 282	1 139	1 832	3 125	3 719	3 054	154	167	
Ohne Angabe	1 710	1 637	-	-	1	2	3	2	5	4	7	1 613	73	
Insgesamt	56 602	55 096	1 719	1 715	3 037	4 846	4 225	6 365	9 919	10 431	10 631	2 208	1 506	

Noch: 5.10 Hauptverursacher nach Dauer der Fahrerlaubnis, Altersgruppen und Geschlecht
Noch: 5.10.2 Führer von Personenkraftwagen

Alter von ... bis unter ... Jahren Geschlecht	Insgesamt	Dauer der Fahrerlaubnis von ... bis unter ...										Ohne Angabe	Ohne erfor- derliche Fahrer- laubnis
		zusammen	Monaten			Jahren							
			unter 3	3 - 6	6 - 12	1 - 2	2 - 3	3 - 5	5 - 10	10 - 20	20 und mehr		
bei Unfällen mit schwerem Sachschaden													
unter 16	43	5	-	-	-	-	-	-	-	-	-	5	38
männlich	38	5	-	-	-	-	-	-	-	-	-	5	33
weiblich	5	-	-	-	-	-	-	-	-	-	-	-	5
16 - 17	28	-	-	-	-	-	-	-	-	-	-	-	28
männlich	28	-	-	-	-	-	-	-	-	-	-	-	28
weiblich	-	-	-	-	-	-	-	-	-	-	-	-	-
17 - 18	89	9	1	-	2	-	-	-	-	-	-	6	80
männlich	79	8	1	-	2	-	-	-	-	-	-	5	71
weiblich	10	1	-	-	-	-	-	-	-	-	-	1	9
18 - 19	1 021	946	361	271	301	2	1	-	-	-	-	10	75
männlich	830	760	285	217	247	2	1	-	-	-	-	8	70
weiblich	191	186	76	54	54	-	-	-	-	-	-	2	5
19 - 20	1 103	1 027	78	86	256	595	4	-	-	-	-	8	76
männlich	911	842	64	67	209	491	4	-	-	-	-	7	69
weiblich	192	185	14	19	47	104	-	-	-	-	-	1	7
20 - 21	1 095	1 023	43	49	98	309	510	2	-	-	-	12	72
männlich	871	805	35	40	77	249	393	2	-	-	-	9	66
weiblich	224	218	8	9	21	60	117	-	-	-	-	3	6
21 - 25	4 346	4 111	122	143	279	513	612	1 574	821	1	-	46	235
männlich	3 450	3 225	103	122	233	436	465	1 217	511	1	-	37	225
weiblich	896	886	19	21	46	77	147	357	210	-	-	9	10
25 - 30	4 599	4 350	78	88	195	358	354	533	2 145	531	-	68	249
männlich	3 550	3 323	62	75	167	285	287	433	1 561	400	-	53	227
weiblich	1 049	1 027	16	13	28	73	67	100	584	131	-	15	22
30 - 35	3 419	3 260	49	57	116	200	217	337	582	1 651	-	51	159
männlich	2 605	2 462	40	48	91	154	177	286	464	1 158	-	44	143
weiblich	814	798	9	9	25	46	40	51	118	493	-	7	16
35 - 45	4 339	4 166	50	57	109	201	224	362	598	1 587	933	45	173
männlich	3 166	3 009	40	47	84	158	190	289	442	1 095	628	36	157
weiblich	1 173	1 157	10	10	25	43	34	73	156	492	305	9	16
45 - 55	3 076	3 014	20	24	61	107	106	194	373	627	1 478	24	62
männlich	2 287	2 227	13	21	48	90	94	151	299	447	1 046	18	60
weiblich	789	787	7	3	13	17	12	43	74	180	432	6	2
55 - 65	2 116	2 098	4	10	27	54	46	98	212	366	1 274	7	18
männlich	1 691	1 674	2	9	23	44	38	88	181	269	1 015	5	17
weiblich	425	424	2	1	4	10	8	10	31	97	259	2	1
65 - 70	582	581	3	2	1	7	5	13	43	88	414	5	1
männlich	461	460	3	2	-	7	3	12	38	70	320	5	1
weiblich	121	121	-	-	1	-	2	1	5	18	94	-	-
70 - 75	441	439	2	1	-	5	6	12	27	55	323	8	2
männlich	336	334	2	-	-	5	5	11	25	38	241	7	2
weiblich	105	105	-	1	-	-	1	1	2	17	82	1	-
75 und mehr	441	440	-	2	2	6	1	11	16	37	365	-	1
männlich	357	356	-	2	2	4	1	9	13	29	296	-	1
weiblich	84	84	-	-	-	2	-	2	3	8	69	-	-
Zusammen	26 738	25 469	811	790	1 447	2 357	2 086	3 136	4 817	4 943	4 787	295	1 269
männlich	20 660	19 490	650	650	1 183	1 925	1 658	2 498	3 634	3 507	3 546	239	1 170
weiblich	6 078	5 979	161	140	264	432	428	638	1 183	1 436	1 241	56	99
Ohne Angabe	1 646	1 588	-	-	4	2	6	3	6	4	4	1 559	58
Insgesamt ...	28 384	27 057	811	790	1 451	2 359	2 092	3 139	4 823	4 947	4 791	1 854	1 327

5.11 Personenkraftwagen nach Hubraum und Leistung, zulässiger Höchstgeschwindigkeit sowie Alter des Fahrzeugs
5.11.1 Hauptverursacher nach Unfallfolgen

Gegenstand der Nachweisung	Unfälle mit Personenschaden				Verunglückte				Unfälle mit schwerem Sachschaden
	insgesamt	mit Getöteten	mit Schwer- verletzten	mit Leicht- verletzten	insgesamt	Getötete	Schwer- verletzte	Leicht- verletzte	

Hubraum									
von ... bis unter ... cm 3									
unter 1 200	7 881	75	1 969	5 837	10 584	83	2 362	8 139	2 642
1 200 - 1 400	7 683	85	1 772	5 826	10 338	90	2 139	8 109	3 290
1 400 - 1 700	12 147	156	2 909	9 082	16 482	166	3 617	12 699	5 517
1 700 - 2 000	14 268	205	3 247	10 816	19 249	228	4 023	14 998	8 079
2 000 - 2 500	4 425	69	962	3 394	5 971	79	1 215	4 677	2 512
2 500 - 3 000	1 982	24	436	1 522	2 560	30	535	1 995	1 240
3 000 und mehr	641	17	139	485	868	19	165	684	518
Zusammen	49 027	631	11 434	36 962	66 052	695	14 056	51 301	23 798
Ohne Angabe	7 575	106	1 662	5 807	10 123	118	2 051	7 954	4 586
Insqesamt ...	56 602	737	13 096	42 769	76 175	813	16 107	59 255	28 384

Leistung									
von ... bis unter ... kW									
unter 26	742	8	190	544	987	8	227	752	219
26 - 30	1 079	9	291	779	1 435	12	355	1 068	281
30 - 35	2 139	15	488	1 636	2 860	17	571	2 272	746
35 - 38	2 117	18	555	1 544	2 880	19	673	2 188	706
38 - 40	549	6	151	392	745	7	187	551	180
40 - 45	9 420	94	2 181	7 145	12 628	99	2 617	9 912	3 974
45 - 55	5 970	73	1 375	4 522	8 120	77	1 684	6 359	2 686
55 - 60	7 014	87	1 661	5 266	9 457	93	2 069	7 295	3 385
60 - 75	7 650	112	1 729	5 809	10 349	125	2 146	8 078	4 079
75 - 85	3 397	53	793	2 551	4 633	62	987	3 584	1 786
85 - 90	2 885	40	645	2 200	3 877	46	783	3 048	1 657
90 - 110	3 059	52	690	2 317	4 109	54	912	3 143	1 880
110 - 120	878	18	201	659	1 185	24	255	906	630
120 und mehr	2 137	46	485	1 606	2 797	52	592	2 153	1 594
Zusammen	49 036	631	11 435	36 970	66 062	695	14 058	51 309	23 803
Ohne Angabe	7 566	106	1 661	5 799	10 113	118	2 049	7 946	4 581
Insqesamt ...	56 602	737	13 096	42 769	76 175	813	16 107	59 255	28 384

zulässige Höchstgeschwindigkeit									
von ... bis unter ... km/h									
unter 120	932	10	239	683	1 282	10	303	969	307
120 - 140	5 946	53	1 462	4 431	8 018	58	1 775	6 185	2 117
140 - 160	18 722	189	4 376	14 147	25 215	213	5 292	19 710	8 049
160 - 180	13 110	182	2 999	9 929	17 632	204	3 707	13 721	6 838
180 - 200	6 882	112	1 548	5 222	9 321	124	1 954	7 243	4 013
200 - 220	2 274	50	553	1 671	3 056	59	714	2 283	1 506
220 - 240	886	20	195	671	1 154	21	243	890	705
240 und mehr	270	5	61	204	356	6	68	282	264
Zusammen	49 022	631	11 433	36 958	66 034	695	14 056	51 283	23 799
Ohne Angabe	7 580	106	1 663	5 811	10 141	118	2 051	7 972	4 585
Insqesamt ...	56 602	737	13 096	42 769	76 175	813	16 107	59 255	28 384

Alter des Fahrzeugs									
von ... bis unter ... Jahren									
unter 1	2 025	25	442	1 558	2 712	28	545	2 139	1 171
1 - 2	4 293	42	949	3 302	5 688	44	1 127	4 517	2 550
2 - 3	4 563	58	1 021	3 484	5 959	66	1 220	4 673	2 556
3 - 4	4 046	48	912	3 086	5 373	56	1 086	4 231	2 140
4 - 5	3 836	63	901	2 872	5 115	66	1 108	3 941	2 029
5 - 6	3 650	47	865	2 738	4 972	49	1 024	3 899	1 787
6 - 8	7 237	94	1 661	5 482	9 772	100	2 057	7 615	3 551
8 - 10	6 035	62	1 457	4 516	8 267	68	1 794	6 405	2 868
10 - 12	5 746	75	1 422	4 249	8 009	83	1 803	6 123	2 309
12 und mehr	9 179	132	2 252	6 795	12 506	147	2 813	9 546	3 569
Zusammen	50 610	646	11 882	38 082	68 373	707	14 577	53 089	24 530
Ohne Angabe	5 992	91	1 214	4 687	7 802	106	1 530	6 166	3 854
Insqesamt ...	56 602	737	13 096	42 769	76 175	813	16 107	59 255	28 384

Noch: 5.11 Personenkraftwagen nach Hubraum und Leistung, zulässiger Höchstgeschwindigkeit sowie Alter des Fahrzeugs
5.11.2 Beteiligte Fahrzeugführer nach Altersgruppen

Gegenstand der Nachweisung	Insgesamt	Führer von Personenkraftwagen im Alter von ... bis unter ... Jahren								Ohne Angabe
		unter 18	18 - 21	21 - 25	25 - 35	35 - 45	45 - 55	55 - 65	65 und mehr	

bei Unfällen mit Personenschaden

Hubraum

von ... bis unter ... cm³

unter 1 200	14 956	26	2 943	3 182	4 233	1 914	1 171	611	440	436
1 200 - 1 400	14 828	18	2 115	2 790	4 344	2 055	1 419	1 017	664	406
1 400 - 1 700	23 432	37	2 552	3 877	7 257	3 609	2 516	1 830	1 116	638
1 700 - 2 000	28 303	28	1 822	3 447	8 317	5 337	4 205	2 940	1 572	635
2 000 - 2 500	8 292	10	394	737	2 145	1 660	1 598	995	501	252
2 500 - 3 000	3 620	2	118	243	891	767	730	498	259	112
3 000 und mehr	1 187	-	24	83	256	274	306	140	74	30
Zusammen	94 618	121	9 968	14 359	27 443	15 616	11 945	8 031	4 626	2 509
Ohne Angabe	13 201	48	1 051	1 716	3 534	2 033	1 428	832	446	2 113
Insgesamt	107 819	169	11 019	16 075	30 977	17 649	13 373	8 863	5 072	4 622

Leistung

von ... bis unter ... kW

unter 26	1 423	6	258	304	399	226	101	47	31	51
26 - 30	1 933	2	485	426	524	211	123	74	33	55
30 - 35	4 337	4	741	936	1 259	568	376	186	144	123
35 - 38	3 933	4	798	838	1 103	457	329	160	124	120
38 - 40	18 976	3	204	201	275	141	59	33	22	38
40 - 45	18 237	27	2 585	3 335	5 413	2 598	1 804	1 208	769	500
45 - 55	11 423	16	1 152	1 701	3 294	1 860	1 437	1 026	651	286
55 - 60	13 622	18	1 271	1 924	4 013	2 345	1 689	1 318	684	360
60 - 75	14 934	21	1 086	1 874	4 445	2 660	2 188	1 459	838	363
75 - 85	6 484	7	563	957	1 931	1 091	880	560	320	175
85 - 90	5 692	4	317	608	1 576	1 165	885	662	342	133
90 - 110	5 922	7	323	758	1 697	1 042	938	635	359	163
110 - 120	1 763	-	67	182	506	406	311	171	80	40
120 und mehr	3 955	2	118	320	1 012	849	827	494	229	104
Zusammen	94 634	121	9 968	14 364	27 447	15 619	11 947	8 031	4 626	2 511
Ohne Angabe	13 185	48	1 051	1 711	3 530	2 030	1 426	832	446	2 111
Insgesamt	107 819	169	11 019	16 075	30 977	17 649	13 373	8 863	5 072	4 622

zulässige Höchstgeschwindigkeit

von ... bis unter ... km/h

unter 120	1 578	5	198	273	442	261	194	107	36	62
120 - 140	10 901	17	1 884	1 992	3 113	1 588	1 026	591	340	350
140 - 160	36 049	42	4 671	6 170	10 513	5 427	3 905	2 685	1 675	951
160 - 180	25 892	29	2 024	3 414	7 635	4 524	3 575	2 534	1 498	659
180 - 200	13 597	16	885	1 702	3 899	2 516	2 049	1 424	773	333
200 - 220	4 383	1	242	619	1 308	792	712	416	186	107
220 - 240	1 719	1	51	149	414	388	350	226	102	38
240 und mehr	491	-	7	44	118	117	133	47	14	11
Zusammen	94 610	121	9 962	14 363	27 442	15 613	11 944	8 030	4 624	2 511
Ohne Angabe	13 209	48	1 057	1 712	3 535	2 036	1 429	833	448	2 111
Insgesamt	107 819	169	11 019	16 075	30 977	17 649	13 373	8 863	5 072	4 622

Alter des Fahrzeugs

von ... bis unter ... Jahren

unter 1	4 155	2	260	505	1 169	884	677	406	174	78
1 - 2	8 791	10	488	1 011	2 551	1 858	1 384	885	439	165
2 - 3	9 405	7	516	1 100	2 740	1 861	1 515	1 017	445	204
3 - 4	8 146	13	470	1 040	2 420	1 473	1 238	891	428	173
4 - 5	7 539	7	559	1 031	2 195	1 355	1 072	711	423	186
5 - 6	7 290	6	597	1 096	2 084	1 260	975	675	434	163
6 - 8	14 365	15	1 476	2 203	4 204	2 286	1 800	1 252	785	344
8 - 10	11 637	14	1 423	2 047	3 454	1 771	1 272	813	548	295
10 - 12	10 534	20	1 687	1 809	3 066	1 451	1 066	713	482	240
12 und mehr	15 744	44	2 792	3 012	4 509	2 032	1 359	864	616	516
Zusammen	97 606	138	10 268	14 854	28 392	16 231	12 358	8 227	4 774	2 364
Ohne Angabe	10 213	31	751	1 221	2 585	1 418	1 015	636	298	2 258
Insgesamt	107 819	169	11 019	16 075	30 977	17 649	13 373	8 863	5 072	4 622

Noch: 5.11 Personenkraftwagen nach Hubraum und Leistung, zulässiger Höchstgeschwindigkeit sowie Alter des Fahrzeugs
 Noch: 5.11.2 Beteiligte Fahrzeugführer nach Altersgruppen

Gegenstand der Nachweisung	Insgesamt	Führer von Personenkraftwagen im Alter von ... bis unter ... Jahren								Ohne Angabe
		unter 18	18 - 21	21 - 25	25 - 35	35 - 45	45 - 55	55 - 65	65 und mehr	

bei Unfällen mit schwerem Sachschaden

Hubraum

von ... bis unter ... cm³

unter 1 200	5 439	20	997	1 039	1 299	581	366	199	141	797
1 200 - 1 400	6 762	18	888	1 143	1 819	819	560	416	298	801
1 400 - 1 700	11 488	34	1 153	1 751	3 350	1 707	1 039	794	488	1 172
1 700 - 2 000	17 446	35	1 002	2 056	5 115	2 997	2 286	1 524	865	1 566
2 000 - 2 500	5 312	11	254	504	1 407	1 061	865	520	235	455
2 500 - 3 000	2 633	10	111	193	632	542	485	306	142	212
3 000 und mehr	1 067	2	29	74	254	240	226	108	40	94
Zusammen	50 147	130	4 434	6 760	13 876	7 947	5 827	3 867	2 209	5 097
Ohne Angabe	8 419	39	544	1 007	1 950	1 139	786	433	192	2 329
Insgesamt	58 566	169	4 978	7 767	15 826	9 086	6 613	4 300	2 401	7 426

Leistung

von ... bis unter ... kW

unter 26	427	1	74	89	114	40	20	14	9	66
26 - 30	571	1	142	104	122	46	41	14	15	86
30 - 35	1 658	2	288	315	403	195	105	65	36	249
35 - 40	1 452	7	265	285	335	166	103	57	39	195
40 - 45	357	5	54	62	85	41	23	10	10	67
45 - 55	8 157	21	1 043	1 334	2 225	1 047	735	497	328	927
55 - 60	5 718	16	501	780	1 545	901	670	459	258	578
60 - 65	6 976	20	634	883	2 039	1 109	723	572	307	689
65 - 75	8 614	19	553	1 071	2 499	1 473	1 038	730	441	790
75 - 85	3 804	9	278	553	1 108	579	446	308	168	355
85 - 90	3 752	4	175	376	1 034	705	527	382	198	351
90 - 110	3 994	13	235	453	1 121	693	586	331	201	361
110 - 120	1 312	2	64	158	365	241	213	104	62	103
120 und mehr	3 364	10	128	297	888	711	597	325	127	281
Zusammen	50 156	130	4 434	6 760	13 883	7 947	5 827	3 868	2 209	5 098
Ohne Angabe	8 410	39	544	1 007	1 943	1 139	786	432	192	2 328
Insgesamt	58 566	169	4 978	7 767	15 826	9 086	6 613	4 300	2 401	7 426

zulässige Höchstgeschwindigkeit

von ... bis unter ... km/h

unter 120	612	-	54	95	182	94	59	47	9	72
120 - 140	4 196	11	649	673	1 050	580	368	217	114	534
140 - 160	16 570	53	1 867	2 480	4 499	2 370	1 604	1 117	715	1 865
160 - 180	14 647	34	1 093	1 857	4 195	2 372	1 703	1 226	742	1 425
180 - 200	8 828	21	512	1 034	2 463	1 513	1 262	807	457	759
200 - 220	3 290	8	198	440	968	594	435	264	94	289
220 - 240	1 470	2	50	133	378	296	292	134	66	119
240 und mehr	532	1	8	48	147	125	103	55	12	33
Zusammen	50 145	130	4 431	6 760	13 882	7 944	5 826	3 867	2 209	5 096
Ohne Angabe	8 421	39	547	1 007	1 944	1 142	787	433	192	2 330
Insgesamt	58 566	169	4 978	7 767	15 826	9 086	6 613	4 300	2 401	7 426

Alter des Fahrzeugs

von ... bis unter ... Jahren

unter 1	2 783	7	178	327	788	510	407	230	100	236
1 - 2	5 767	9	300	598	1 671	1 144	817	522	237	469
2 - 3	5 701	11	290	595	1 590	1 102	855	551	239	468
3 - 4	4 704	13	269	572	1 259	760	687	479	255	410
4 - 5	4 337	9	277	550	1 222	735	562	413	205	364
5 - 6	3 991	7	304	536	1 159	659	459	299	184	384
6 - 8	7 561	19	742	1 040	2 139	1 152	857	548	351	713
8 - 10	5 799	16	658	947	1 661	834	556	339	227	561
10 - 12	4 514	15	602	759	1 209	625	392	254	202	456
12 und mehr	6 427	36	952	1 147	1 663	799	468	321	256	785
Zusammen	51 584	142	4 572	7 071	14 361	8 320	6 060	3 956	2 256	4 846
Ohne Angabe	6 982	27	406	696	1 465	766	553	344	145	2 580
Insgesamt	58 566	169	4 978	7 767	15 826	9 086	6 613	4 300	2 401	7 426

Noch: 5.11 Personenkraftwagen nach Hubraum und Leistung, zulässiger Höchstgeschwindigkeit sowie Alter des Fahrzeugs
5.11.3 Hauptverursacher nach Altersgruppen

Gegenstand der Nachweisung	Insgesamt	Führer von Personenkraftwagen im Alter von ... bis unter ... Jahren								Ohne Angabe
		unter 18	18 - 21	21 - 25	25 - 35	35 - 45	45 - 55	55 - 65	65 und mehr	

bei Unfällen mit Personenschaden

Hubraum

von ... bis unter ... cm³

unter 1 200	7 881	22	1 929	1 752	2 091	903	530	327	303	24
1 200 - 1 400	7 683	18	1 368	1 536	2 145	965	657	529	437	28
1 400 - 1 700	12 147	35	1 885	2 152	3 606	1 720	1 205	966	730	47
1 700 - 2 000	14 268	23	1 196	1 939	4 129	2 515	1 956	1 459	1 015	36
2 000 - 2 500	4 425	8	284	450	1 162	808	813	556	330	14
2 500 - 3 000	1 982	-	85	137	479	422	379	284	181	14
3 000 und mehr	641	-	19	40	138	158	154	74	51	7
Zusammen	49 027	107	6 567	8 006	13 750	7 491	5 694	4 195	3 047	170
Ohne Angabe	7 575	40	677	1 023	1 887	1 020	689	427	291	1 521
Insgesamt	56 602	147	7 244	9 029	15 637	8 511	6 383	4 622	3 338	1 691

Leistung

von ... bis unter ... kW

unter 25	742	4	170	177	197	89	46	31	25	3
26 - 30	1 079	2	317	250	273	98	67	46	23	3
30 - 35	2 139	3	459	483	578	254	154	106	95	7
35 - 38	2 117	3	540	451	550	234	152	88	89	10
38 - 40	549	3	145	124	142	77	31	10	16	1
40 - 45	9 420	26	1 708	1 846	2 654	1 181	851	618	503	33
45 - 55	5 970	15	754	922	1 695	890	693	544	436	21
55 - 60	7 014	18	831	1 073	2 006	1 166	782	681	434	23
60 - 75	7 650	18	742	1 054	2 224	1 265	1 047	747	529	24
75 - 85	3 397	6	355	590	980	547	407	285	216	11
85 - 90	2 885	4	201	342	782	544	425	347	235	5
90 - 110	3 059	4	217	426	893	508	445	314	239	13
110 - 120	878	-	38	107	248	180	152	97	53	3
120 und mehr	2 137	1	90	165	530	461	442	281	154	13
Zusammen	49 036	107	6 567	8 010	13 752	7 494	5 694	4 195	3 047	170
Ohne Angabe	7 566	40	677	1 019	1 885	1 017	689	427	291	1 521
Insgesamt	56 602	147	7 244	9 029	15 637	8 511	6 383	4 622	3 338	1 691

zulässige Höchstgeschwindigkeit

von ... bis unter ... km/h

unter 120	932	3	140	164	268	141	117	71	26	2
120 - 140	5 946	15	1 267	1 154	1 661	746	509	328	242	24
140 - 160	18 722	49	3 065	3 398	5 184	2 609	1 831	1 418	1 104	64
160 - 180	13 110	27	1 339	1 881	3 768	2 149	1 658	1 287	956	45
180 - 200	6 882	12	556	968	1 934	1 186	971	713	524	18
200 - 220	2 274	-	152	347	674	386	356	228	120	11
220 - 240	886	1	37	75	200	202	185	120	63	3
240 und mehr	270	-	6	22	63	72	64	30	10	3
Zusammen	49 022	107	6 562	8 009	13 752	7 491	5 691	4 195	3 045	170
Ohne Angabe	7 580	40	682	1 020	1 885	1 020	692	427	293	1 521
Insgesamt	56 602	147	7 244	9 029	15 637	8 511	6 383	4 622	3 338	1 691

Alter des Fahrzeugs

von ... bis unter ... Jahren

unter 1	2 025	1	168	267	571	389	304	211	112	2
1 - 2	4 293	10	297	527	1 229	861	645	450	270	4
2 - 3	4 563	7	326	591	1 273	845	708	536	272	5
3 - 4	4 046	11	303	570	1 200	681	550	462	261	8
4 - 5	3 836	7	378	576	1 064	659	528	360	279	5
5 - 6	3 650	5	353	589	981	600	482	325	289	6
6 - 8	7 237	15	944	1 159	2 072	1 028	829	652	524	14
8 - 10	6 035	9	901	1 132	1 753	838	596	431	364	11
10 - 12	5 746	18	1 133	1 037	1 602	731	522	373	323	7
12 und mehr	9 179	40	1 928	1 855	2 527	1 139	719	485	449	37
Zusammen	50 610	123	6 731	8 303	14 272	7 771	5 883	4 285	3 143	99
Ohne Angabe	5 992	24	513	726	1 365	740	500	337	195	1 592
Insgesamt	56 602	147	7 244	9 029	15 637	8 511	6 383	4 622	3 338	1 691

Noch: 5.11 Personenkraftwagen nach Hubraum und Leistung, zulässiger Höchstgeschwindigkeit sowie Alter des Fahrzeugs
 Noch: 5.11.3 Hauptverursacher nach Altersgruppen

Gegenstand der Nachweisung	Insgesamt	Führer von Personenkraftwagen im Alter von ... bis unter ... Jahren								Ohne Angabe
		unter 18	18 - 21	21 - 25	25 - 35	35 - 45	45 - 55	55 - 65	65 und mehr	

bei Unfällen mit schwerem Sachschaden

Hubraum

von ... bis unter ... cm³

unter 1 200	2 642	20	632	571	692	299	188	104	98	38
1 200 - 1 400	3 290	16	594	622	1 902	422	277	213	183	61
1 400 - 1 700	5 517	32	731	974	1 701	793	499	400	306	81
1 700 - 2 000	8 079	35	644	1 117	2 527	1 373	1 029	718	518	118
2 000 - 2 500	2 512	11	165	307	739	471	374	273	136	36
2 500 - 3 000	1 240	9	72	113	315	281	216	141	79	14
3 000 und mehr	518	2	20	43	124	127	118	50	22	12
Zusammen	23 798	125	2 858	3 747	7 000	3 766	2 701	1 899	1 342	360
Ohne Angabe	4 586	36	364	605	1 029	577	379	217	123	1 256
Insgesamt	28 384	161	3 222	4 352	8 029	4 343	3 080	2 116	1 465	1 616

Leistung

von ... bis unter ... kW

unter 25	219	1	53	52	60	24	11	7	8	3
25 - 30	281	1	89	59	68	25	16	7	12	4
30 - 35	746	2	177	159	199	95	49	35	25	5
35 - 38	706	7	175	159	172	73	51	29	26	14
38 - 40	180	5	29	33	56	21	15	7	9	5
40 - 45	3 974	20	671	741	1 139	528	365	243	205	62
45 - 55	2 686	15	315	438	1 745	432	306	233	163	39
55 - 60	3 385	18	424	491	1 064	536	332	288	183	49
60 - 75	4 079	19	365	575	1 262	672	467	365	287	67
75 - 85	1 786	9	158	308	555	275	215	146	91	29
85 - 90	1 657	4	119	210	491	290	233	176	112	22
90 - 110	1 880	13	149	252	563	318	269	169	120	27
110 - 120	630	2	46	95	188	111	97	46	34	11
120 und mehr	1 594	9	88	175	443	366	275	148	67	23
Zusammen	23 803	125	2 858	3 747	7 005	3 766	2 701	1 899	1 342	360
Ohne Angabe	4 581	36	364	605	1 024	577	379	217	123	1 256
Insgesamt	28 384	161	3 222	4 352	8 029	4 343	3 080	2 116	1 465	1 616

zulässige Höchstgeschwindigkeit

von ... bis unter ... km/h

unter 120	307	-	34	59	110	49	24	21	4	6
120 - 140	2 117	11	432	377	578	294	178	121	85	41
140 - 160	8 049	51	1 194	1 388	2 329	1 174	772	568	448	125
160 - 180	6 838	32	714	1 008	2 070	1 081	772	602	467	92
180 - 200	4 013	21	310	555	1 179	665	581	391	250	61
200 - 220	1 506	8	133	248	481	280	185	103	46	22
220 - 240	705	1	34	80	194	153	136	66	34	7
240 und mehr	264	1	5	32	64	68	53	27	8	6
Zusammen	23 799	125	2 856	3 747	7 005	3 764	2 701	1 899	1 342	360
Ohne Angabe	4 585	36	366	605	1 024	579	379	217	123	1 256
Insgesamt	28 384	161	3 222	4 352	8 029	4 343	3 080	2 116	1 465	1 616

Alter des Fahrzeugs

von ... bis unter ... Jahren

unter 1	1 171	5	111	169	355	218	153	94	55	11
1 - 2	2 550	9	204	320	779	498	358	230	138	14
2 - 3	2 556	10	164	326	770	504	369	263	138	12
3 - 4	2 140	11	177	310	599	345	322	227	137	12
4 - 5	2 029	9	176	309	597	334	270	195	128	11
5 - 6	1 787	6	192	289	548	278	212	146	105	11
6 - 8	3 551	19	464	572	1 062	515	401	272	207	39
8 - 10	2 868	15	406	497	858	432	291	179	146	34
10 - 12	2 309	15	391	420	649	339	186	147	137	25
12 und mehr	3 569	36	657	723	975	452	263	194	186	83
Zusammen	24 530	135	2 942	3 935	7 202	3 915	2 825	1 947	1 377	252
Ohne Angabe	3 854	26	280	417	827	428	255	169	88	1 364
Insgesamt	28 384	161	3 222	4 352	8 029	4 343	3 080	2 116	1 465	1 616

5.12 Personenkraftwagen nach Leistung und Alter des Fahrzeugs
5.12.1 Beteiligte Fahrzeugführer nach Altersgruppen und Geschlecht

Leistung Alter des Fahrzeugs	Insgesamt	Führer von Personenkraftwagen im Alter von ... bis unter ... Jahren								Ohne Angabe
		unter 18	18 - 21	21 - 25	25 - 35	35 - 45	45 - 55	55 - 65	65 und mehr	

bei Unfällen mit Personenschaden

M ä n n l i c h

Leistung

von ... bis unter ... kW

unter 26	564	6	125	112	167	71	31	26	26	-
26 - 30	906	2	274	191	243	83	59	33	20	1
30 - 35	1 670	4	378	357	452	195	119	85	79	1
35 - 38	1 932	4	475	432	538	173	151	86	71	2
38 - 40	531	3	136	119	141	61	31	26	14	-
40 - 45	10 803	20	1 822	2 000	3 147	1 421	1 030	803	555	5
45 - 55	7 659	15	855	1 182	2 187	1 183	996	741	497	3
55 - 60	9 589	16	1 016	1 434	2 830	1 561	1 178	1 022	524	8
60 - 75	10 847	18	862	1 428	3 194	1 871	1 606	1 176	582	10
75 - 85	4 929	7	487	817	1 427	786	671	461	268	5
85 - 90	4 456	3	259	491	1 222	888	725	570	296	2
90 - 110	4 641	7	276	630	1 352	779	754	540	299	4
110 - 120	1 442	-	53	159	411	337	273	140	58	1
120 und mehr	3 259	2	95	269	853	695	707	433	203	2
Zusammen	63 228	107	7 113	9 621	18 164	10 104	8 331	6 142	3 602	44
Ohne Angabe	8 089	46	749	1 192	2 523	1 401	1 063	665	366	84
Insgesamt	71 317	153	7 862	10 813	20 687	11 505	9 394	6 807	3 968	128

Alter des Fahrzeugs

von ... bis unter ... Jahren

unter 1	2 850	2	173	331	802	605	489	315	143	-
1 - 2	5 947	8	317	641	1 666	1 275	1 005	689	344	2
2 - 3	6 268	6	341	684	1 787	1 232	1 076	781	359	2
3 - 4	5 362	11	306	562	1 574	927	849	679	349	5
4 - 5	4 920	7	392	667	1 374	847	731	567	334	1
5 - 6	4 741	6	392	718	1 365	768	645	501	344	2
6 - 8	9 537	13	1 032	1 480	2 742	1 449	1 251	959	608	3
8 - 10	7 925	14	1 057	1 445	2 331	1 152	883	615	423	5
10 - 12	7 256	15	1 232	1 249	2 121	945	766	545	382	1
12 und mehr	10 764	43	2 084	2 099	3 118	1 311	978	663	457	11
Zusammen	65 580	125	7 326	9 976	18 880	10 511	8 673	6 314	3 743	32
Ohne Angabe	5 737	28	536	837	1 807	994	721	493	225	96
Insgesamt	71 317	153	7 862	10 813	20 687	11 505	9 394	6 807	3 968	128

W e i b l i c h

Leistung

von ... bis unter ... kW

unter 26	808	-	133	192	232	155	70	21	5	-
26 - 30	974	-	211	235	281	128	64	41	13	1
30 - 35	2 545	-	363	579	807	373	257	101	65	-
35 - 38	1 880	-	323	406	564	282	178	73	53	1
38 - 40	408	-	68	82	134	80	28	7	8	1
40 - 45	6 934	7	763	1 331	2 266	1 176	774	403	213	1
45 - 55	3 480	1	297	518	1 107	677	441	284	154	1
55 - 60	3 676	2	254	486	1 183	784	511	296	159	1
60 - 75	3 737	3	224	446	1 251	788	582	283	156	4
75 - 85	1 386	-	76	140	503	305	209	99	52	2
85 - 90	1 103	1	58	117	353	277	159	92	46	-
90 - 110	1 121	-	47	128	344	263	184	95	60	-
110 - 120	282	-	14	23	95	69	38	31	12	-
120 und mehr	592	-	23	51	159	153	119	61	26	-
Zusammen	28 926	14	2 854	4 734	9 279	5 510	3 614	1 887	1 022	12
Ohne Angabe	3 099	2	301	519	1 007	628	363	167	80	32
Insgesamt	32 025	16	3 155	5 253	10 286	6 138	3 977	2 054	1 102	44

Alter des Fahrzeugs

von ... bis unter ... Jahren

unter 1	1 214	-	87	173	367	278	187	91	31	-
1 - 2	2 681	2	171	370	885	583	379	196	95	-
2 - 3	2 935	1	175	416	953	629	439	235	86	1
3 - 4	2 614	2	163	378	845	546	389	212	79	-
4 - 5	2 434	-	167	364	821	508	341	144	89	-
5 - 6	2 389	-	205	378	719	492	330	174	89	2
6 - 8	4 486	2	444	721	1 462	837	548	293	177	2
8 - 10	3 419	-	366	601	1 123	617	389	198	124	1
10 - 12	3 038	5	455	560	944	506	300	168	100	-
12 und mehr	4 466	1	708	910	1 389	718	381	200	159	-
Zusammen	29 676	13	2 941	4 871	9 508	5 714	3 683	1 911	1 029	6
Ohne Angabe	2 349	3	214	382	778	424	294	143	73	38
Insgesamt	32 025	16	3 155	5 253	10 286	6 138	3 977	2 054	1 102	44

Noch: 5. Beteiligte an Straßenverkehrsunfällen 1993

Noch: 5.12 Personenkraftwagen nach Leistung und Alter des Fahrzeugs
 Noch: 5.12.1 Beteiligte Fahrzeugführer nach Altersgruppen und Geschlecht

Leistung Alter des Fahrzeugs	Insgesamt	Führer von Personenkraftwagen im Alter von ... bis unter ... Jahren								Ohne Angabe
		unter 18	18 - 21	21 - 25	25 - 35	35 - 45	45 - 55	55 - 65	65 und mehr	

bei Unfällen mit schwerem Sachschaden

M ä n n l i c h

Leistung

von ... bis unter ... kW

unter 26	191	1	47	52	54	9	12	9	6	1
26 - 30	292	1	91	53	74	26	27	10	9	1
30 - 35	663	2	162	159	189	68	30	27	23	3
35 - 38	753	6	189	169	188	88	52	34	24	3
38 - 40	186	5	39	46	46	26	11	6	7	-
40 - 45	4 940	17	791	914	1 479	647	481	353	246	12
45 - 55	3 896	14	412	596	1 157	660	487	363	203	4
55 - 60	4 838	19	531	694	1 532	818	537	451	251	5
60 - 75	6 215	18	473	906	1 962	1 092	821	585	347	11
75 - 85	2 855	9	248	479	922	442	342	255	143	5
85 - 90	2 858	4	152	321	858	587	435	333	166	2
90 - 110	3 066	10	212	413	943	564	472	283	166	3
110 - 120	1 075	1	58	142	332	203	188	95	53	3
120 und mehr	2 679	10	110	262	762	601	523	293	116	2
Zusammen	34 507	117	3 515	5 206	10 498	5 831	4 418	3 107	1 760	55
Ohne Angabe	4 864	35	436	810	1 527	886	618	351	155	46
Insgesamt	39 371	152	3 951	6 016	12 025	6 717	5 036	3 458	1 915	101

Alter des Fahrzeugs

von ... bis unter ... Jahren

unter 1	1 939	7	134	238	597	382	308	187	82	4
1 - 2	4 034	7	242	434	1 242	841	630	440	197	1
2 - 3	3 989	10	206	453	1 216	819	660	436	187	2
3 - 4	3 227	13	212	432	902	563	512	387	201	5
4 - 5	2 927	8	203	403	876	530	409	328	169	1
5 - 6	2 720	7	236	421	850	472	336	238	155	5
6 - 8	5 209	15	568	797	1 637	841	645	426	274	6
8 - 10	4 059	14	526	765	1 273	620	409	265	180	7
10 - 12	3 189	12	501	593	954	454	315	198	161	1
12 und mehr	4 496	34	791	913	1 319	604	365	270	192	8
Zusammen	35 789	127	3 619	5 449	10 866	6 126	4 589	3 175	1 798	40
Ohne Angabe	3 582	25	332	567	1 159	591	447	283	117	61
Insgesamt	39 371	152	3 951	6 016	12 025	6 717	5 036	3 458	1 915	101

W e i b l i c h

Leistung

von ... bis unter ... kW

unter 26	171	-	27	37	60	31	8	5	3	-
26 - 30	197	-	51	51	48	20	14	4	6	3
30 - 35	749	-	126	156	214	127	75	38	13	-
35 - 38	509	1	76	116	147	78	51	23	15	2
38 - 40	103	-	16	16	39	15	11	4	3	-
40 - 45	2 295	4	250	418	743	398	254	144	81	3
45 - 55	1 244	2	88	184	386	241	182	96	65	-
55 - 60	1 454	1	103	189	506	288	186	121	56	4
60 - 75	1 616	1	80	162	536	380	217	145	94	1
75 - 85	596	-	29	74	184	137	104	43	25	-
85 - 90	544	-	23	55	175	118	92	49	32	-
90 - 110	569	2	23	40	176	129	114	48	35	2
110 - 120	137	1	6	16	33	38	25	9	9	-
120 und mehr	404	-	18	35	125	110	72	32	11	1
Zusammen	10 588	12	915	1 549	3 372	2 110	1 405	761	448	16
Ohne Angabe	1 269	4	108	196	412	252	165	81	37	14
Insgesamt	11 857	16	1 023	1 745	3 784	2 362	1 570	842	485	30

Alter des Fahrzeugs

von ... bis unter ... Jahren

unter 1	614	-	44	89	191	128	99	43	18	2
1 - 2	1 267	2	58	164	429	303	187	82	40	2
2 - 3	1 245	1	84	142	374	283	194	115	52	-
3 - 4	1 070	-	57	140	355	197	175	92	54	-
4 - 5	1 045	1	74	147	343	205	152	85	36	2
5 - 6	891	-	68	115	308	186	123	61	29	1
6 - 8	1 643	4	174	243	500	311	211	122	77	1
8 - 10	1 189	1	132	182	388	214	147	74	47	4
10 - 12	867	3	101	165	254	170	77	56	41	-
12 und mehr	1 138	2	159	230	340	192	101	51	63	-
Zusammen	10 969	14	951	1 617	3 482	2 189	1 466	781	457	12
Ohne Angabe	888	2	72	128	302	173	104	61	28	18
Insgesamt	11 857	16	1 023	1 745	3 784	2 362	1 570	842	485	30

Noch: 5.12 Personenkraftwagen nach Leistung und Alter des Fahrzeugs
5.12.2 Hauptverursacher nach Altersgruppen und Geschlecht

Leistung Alter des Fahrzeugs	Insgesamt	Führer von Personenkraftwagen im Alter von ... bis unter ... Jahren								Ohne Angabe
		unter 18	18 - 21	21 - 25	25 - 35	35 - 45	45 - 55	55 - 65	65 und mehr	

bei Unfällen mit Personenschaden

M ä n n l i c h

Leistung

von ... bis unter ... kW

unter 26	320	4	83	67	86	29	14	16	21	-
26 - 30	547	2	194	109	138	41	31	19	13	-
30 - 35	931	3	252	203	226	92	49	52	53	1
35 - 38	1 158	3	340	260	290	96	67	52	50	-
38 - 40	334	3	103	80	74	40	15	9	10	-
40 - 45	6 037	19	1 246	1 175	1 635	689	501	411	358	3
45 - 55	4 231	14	571	675	1 174	574	491	401	328	3
55 - 60	5 131	16	670	815	1 452	778	534	536	325	5
60 - 75	5 712	15	606	820	1 611	875	769	590	421	6
75 - 85	2 658	6	304	509	721	398	304	232	181	3
85 - 90	2 307	3	161	279	613	409	343	297	202	-
90 - 110	2 467	4	186	358	716	382	351	270	197	3
110 - 120	723	-	28	95	193	150	135	78	44	-
120 und mehr	1 768	1	71	134	443	370	377	240	130	2
Zusammen	34 324	93	4 815	5 579	9 372	4 923	3 981	3 203	2 333	25
Ohne Angabe	4 602	39	490	761	1 420	706	531	345	235	75
Insgesamt	38 926	132	5 305	6 340	10 792	5 629	4 512	3 548	2 568	100

Alter des Fahrzeugs

von ... bis unter ... Jahren

unter 1	1 430	1	118	183	390	267	214	166	91	-
1 - 2	2 983	8	202	348	807	587	478	350	202	1
2 - 3	3 168	6	227	377	863	558	500	417	219	1
3 - 4	2 752	9	204	377	787	439	377	355	200	4
4 - 5	2 604	7	249	388	691	425	356	271	216	1
5 - 6	2 460	5	253	393	650	366	327	239	227	-
6 - 8	5 037	13	672	814	1 403	664	572	494	404	1
8 - 10	4 333	9	683	833	1 217	561	415	328	285	2
10 - 12	4 141	13	837	736	1 151	492	374	283	255	-
12 und mehr	6 710	39	1 477	1 357	1 847	744	538	376	325	7
Zusammen	35 618	110	4 922	5 806	9 806	5 103	4 151	3 279	2 424	17
Ohne Angabe	3 308	22	383	534	986	526	361	269	144	83
Insgesamt	38 926	132	5 305	6 340	10 792	5 629	4 512	3 548	2 568	100

W e i b l i c h

Leistung

von ... bis unter ... kW

unter 26	419	-	87	110	111	60	32	15	4	-
26 - 30	530	-	123	141	135	57	36	27	10	1
30 - 35	1 202	-	207	280	352	162	105	54	42	-
35 - 38	947	-	200	191	260	136	85	35	39	1
38 - 40	215	-	42	44	68	37	16	1	6	1
40 - 45	3 350	7	462	668	1 019	492	350	207	144	1
45 - 55	1 720	1	183	246	521	316	202	142	108	1
55 - 60	1 862	2	160	255	554	388	248	145	109	1
60 - 75	1 920	3	136	234	613	389	278	157	108	2
75 - 85	732	-	51	81	259	149	103	53	35	1
85 - 90	572	1	40	63	168	135	82	50	33	-
90 - 110	581	-	31	68	176	126	94	44	42	-
110 - 120	152	-	10	12	55	30	17	19	9	-
120 und mehr	357	-	19	31	87	90	65	41	24	-
Zusammen	14 559	14	1 751	2 424	4 378	2 567	1 713	990	713	9
Ohne Angabe	1 544	1	186	258	465	310	158	82	56	28
Insgesamt	16 103	15	1 937	2 682	4 843	2 877	1 871	1 072	769	37

Alter des Fahrzeugs

von ... bis unter ... Jahren

unter 1	591	-	50	83	181	121	90	45	21	-
1 - 2	1 307	2	95	179	422	274	167	100	68	-
2 - 3	1 390	1	99	214	410	287	208	118	53	-
3 - 4	1 289	2	98	193	413	242	173	107	61	-
4 - 5	1 228	-	109	188	373	234	172	89	63	-
5 - 6	1 185	-	120	196	331	234	155	86	61	2
6 - 8	2 186	2	272	343	669	364	257	158	120	1
8 - 10	1 691	-	218	299	536	275	181	103	79	-
10 - 12	1 598	5	296	301	451	239	148	90	68	-
12 und mehr	2 431	1	451	495	678	393	181	108	124	-
Zusammen	14 896	13	1 808	2 491	4 464	2 663	1 732	1 004	718	3
Ohne Angabe	1 207	2	129	191	379	214	139	68	51	34
Insgesamt	16 103	15	1 937	2 682	4 843	2 877	1 871	1 072	769	37

Noch: 5.12 Personenkraftwagen nach Leistung und Alter des Fahrzeugs
 Noch: 5.12.2 Hauptverursacher nach Altersgruppen und Geschlecht

Leistung Alter des Fahrzeugs	Insgesamt	Führer von Personenkraftwagen im Alter von ... bis unter ... Jahren								Ohne Angabe
		unter 18	18 - 21	21 - 25	25 - 35	35 - 45	45 - 55	55 - 65	65 und mehr	

bei Unfällen mit schwerem Sachschaden

M ä n n l i c h

Leistung

von ... bis unter ... kW

unter 26	118	1	31	33	33	3	7	4	5	1
26 - 30	172	1	56	31	45	13	11	6	8	1
30 - 35	380	2	108	92	99	30	16	16	17	-
35 - 38	419	6	129	90	99	42	21	14	16	2
38 - 40	111	5	24	22	30	11	8	4	7	-
40 - 45	2 733	16	526	523	768	324	236	179	155	6
45 - 55	2 034	13	262	348	575	315	223	182	116	-
55 - 60	2 600	17	366	398	817	401	236	219	144	2
60 - 75	3 206	18	316	492	998	491	363	297	227	4
75 - 85	1 463	9	141	269	460	218	162	128	76	-
85 - 90	1 352	4	102	179	398	237	184	156	91	1
90 - 110	1 551	10	135	233	468	254	210	138	101	2
110 - 120	545	1	42	88	169	91	84	42	27	1
120 und mehr	1 321	9	74	150	363	294	238	131	61	1
Zusammen	18 005	112	2 312	2 948	5 322	2 724	1 999	1 516	1 051	21
Ohne Angabe	2 712	33	300	502	833	442	288	175	103	36
Insgesamt ...	20 717	145	2 612	3 450	6 155	3 166	2 287	1 691	1 154	57

Alter des Fahrzeugs

von ... bis unter ... Jahren

unter 1	890	5	89	138	258	164	107	69	48	2
1 - 2	1 927	7	165	250	589	344	260	195	117	-
2 - 3	1 918	9	119	253	587	374	265	205	106	-
3 - 4	1 596	11	140	245	432	246	228	185	109	-
4 - 5	1 495	8	133	233	429	235	198	153	106	-
5 - 6	1 346	6	151	236	397	198	167	114	86	1
6 - 8	2 688	15	367	441	825	372	303	213	151	1
8 - 10	2 207	14	330	406	665	325	214	135	114	3
10 - 12	1 808	12	332	328	517	246	145	117	110	1
12 und mehr	2 779	34	551	576	778	340	196	163	138	3
Zusammen	18 654	121	2 377	3 106	5 488	2 834	2 083	1 549	1 085	11
Ohne Angabe	2 063	24	235	344	667	332	204	142	69	46
Insgesamt ...	20 717	145	2 612	3 450	6 155	3 166	2 287	1 691	1 154	57

W e i b l i c h

Leistung

von ... bis unter ... kW

unter 26	99	-	22	19	27	21	4	3	3	-
26 - 30	106	-	33	28	23	12	5	1	4	-
30 - 35	361	-	69	67	100	65	33	19	8	-
35 - 38	275	1	46	69	73	31	30	15	10	-
38 - 40	63	-	5	11	26	10	6	3	2	-
40 - 45	1 179	4	144	216	370	203	129	64	49	-
45 - 55	609	2	52	93	168	117	82	51	47	-
55 - 60	736	11	58	90	246	133	96	69	39	1
60 - 75	808	1	49	80	264	181	104	68	60	1
75 - 85	291	-	16	39	93	57	53	20	15	-
85 - 90	284	-	17	31	93	53	49	20	21	-
90 - 110	302	2	14	19	93	64	59	31	19	1
110 - 120	75	1	4	7	19	20	13	4	7	-
120 und mehr	250	-	14	25	79	72	36	17	6	1
Zusammen	5 438	12	543	794	1 674	1 039	699	383	290	4
Ohne Angabe	655	3	64	102	189	134	90	42	20	11
Insgesamt ...	6 093	15	607	896	1 863	1 173	789	425	310	15

Alter des Fahrzeugs

von ... bis unter ... Jahren

unter 1	273	-	22	31	87	54	46	25	7	1
1 - 2	610	2	39	70	190	154	98	35	21	1
2 - 3	625	1	45	73	183	130	103	58	32	-
3 - 4	532	-	37	65	167	99	94	42	28	-
4 - 5	522	1	43	76	166	99	72	42	22	1
5 - 6	430	-	41	73	150	90	45	32	19	-
6 - 8	823	4	97	131	236	143	97	59	56	-
8 - 10	629	-	76	91	202	107	77	44	32	-
10 - 12	474	3	59	91	131	92	41	30	27	-
12 und mehr	701	2	105	143	195	111	67	31	47	-
Zusammen	5 619	13	564	824	1 707	1 079	740	398	291	3
Ohne Angabe	474	2	43	72	156	94	49	27	19	12
Insgesamt ...	6 093	15	607	896	1 863	1 173	789	425	310	15

5.13 Personenkraftwagen nach Leistung und Alter des Fahrzeugs sowie beteiligte Fahrzeugführer nach Dauer der Fahrerlaubnis

Leistung Alter des Fahrzeugs	Insgesamt	Dauer der Fahrerlaubnis von ... bis unter ...										Ohne erfor- der- liche Fahrer- laubnis	
		zusammen	Monaten			Jahren							ohne Angabe
			unter 3	3 - 6	6 - 12	1 - 2	2 - 3	3 - 5	5 - 10	10 - 20	20 und mehr		

Beteiligte Fahrzeugführer

bei Unfällen mit Personenschaden

von ... bis unter ... kW

Leistung

unter 26	1 423	1 409	41	45	92	141	116	187	280	271	167	69	14
26 - 30	1 933	1 900	101	89	163	260	212	237	318	277	170	73	33
30 - 35	4 337	4 289	142	124	247	386	365	597	908	754	605	161	48
35 - 38	3 933	3 876	174	176	283	427	358	502	695	626	469	166	57
38 - 40	976	958	35	52	78	122	98	118	168	156	81	50	18
40 - 45	18 237	17 972	543	564	1 042	1 653	1 398	2 173	3 484	3 414	2 995	706	265
45 - 55	11 423	11 250	259	268	515	909	757	1 220	2 194	2 397	2 316	415	173
55 - 60	13 622	13 436	302	333	579	970	916	1 496	2 570	2 935	2 822	513	186
60 - 75	14 934	14 700	297	308	576	897	934	1 525	2 721	3 391	3 501	550	234
75 - 85	6 484	6 377	123	134	257	485	421	726	1 278	1 347	1 352	254	107
85 - 90	5 692	5 637	66	83	151	280	290	519	1 011	1 402	1 613	222	55
90 - 110	5 922	5 827	85	80	188	348	327	573	1 167	1 257	1 559	243	95
110 - 120	1 763	1 738	14	22	36	94	90	157	328	429	505	63	25
120 und mehr	3 955	3 891	45	55	111	172	177	324	686	887	1 265	169	64
Zusammen	94 634	93 260	2 227	2 333	4 318	7 144	6 459	10 354	17 808	19 543	19 420	3 654	1 374
Ohne Angabe	13 185	12 720	233	307	492	962	862	1 388	2 169	2 207	1 909	2 191	465
Insgesamt	107 819	105 980	2 460	2 640	4 810	8 106	7 321	11 742	19 977	21 750	21 329	5 845	1 839

Alter des Fahrzeugs

von ... bis unter ...

Jahren unter 1	4 155	4 128	85	68	130	217	241	402	780	1 028	1 040	137	27
1 - 2	8 791	8 715	103	126	221	469	484	857	1 684	2 138	2 351	282	76
2 - 3	9 405	9 356	120	113	236	470	502	922	1 874	2 262	2 516	341	49
3 - 4	8 146	8 085	111	122	216	422	433	857	1 581	1 936	2 120	287	61
4 - 5	7 539	7 461	116	128	252	465	402	857	1 438	1 732	1 795	276	78
5 - 6	7 290	7 226	124	140	267	438	451	834	1 440	1 572	1 702	258	64
6 - 8	14 365	14 193	302	304	615	1 129	1 021	1 624	2 769	2 920	2 993	516	172
8 - 10	11 637	11 487	281	337	642	1 033	905	1 423	2 282	2 178	1 966	440	150
10 - 12	10 534	10 345	384	400	694	1 108	894	1 231	1 834	1 869	1 582	349	189
12 und mehr	15 744	15 212	691	679	1 175	1 721	1 370	1 754	2 758	2 476	1 932	656	532
Zusammen	97 606	96 208	2 317	2 417	4 448	7 472	6 703	10 761	18 440	20 111	19 997	3 542	1 398
Ohne Angabe	10 213	9 772	143	223	362	634	618	981	1 537	1 639	1 332	2 303	441
Insgesamt	107 819	105 980	2 460	2 640	4 810	8 106	7 321	11 742	19 977	21 750	21 329	5 845	1 839

dar. Hauptverursacher

von ... bis unter ... kW

Leistung

unter 26	1 742	1 730	30	31	59	89	63	105	141	123	81	8	12
26 - 30	1 079	1 052	76	61	96	167	119	126	174	129	93	11	27
30 - 35	2 139	2 102	87	79	158	223	195	315	397	342	286	20	37
35 - 38	2 117	2 067	129	119	185	261	199	276	329	299	242	28	50
38 - 40	549	532	30	39	46	85	50	84	79	77	35	7	17
40 - 45	9 420	9 196	405	375	650	987	805	1 169	1 670	1 533	1 479	123	224
45 - 55	5 970	5 832	176	172	331	547	441	632	1 091	1 165	1 192	85	138
55 - 60	7 014	6 863	209	214	369	563	531	826	1 255	1 420	1 383	93	151
60 - 75	7 650	7 461	203	211	361	529	574	825	1 353	1 633	1 667	105	189
75 - 85	3 397	3 310	76	88	172	296	257	390	659	644	681	47	87
85 - 90	2 885	2 841	48	49	94	151	166	282	512	668	824	49	44
90 - 110	3 059	2 974	62	51	114	212	175	320	604	617	768	51	85
110 - 120	878	857	7	10	20	53	55	73	177	197	253	12	21
120 und mehr	2 137	2 083	33	31	65	103	85	180	373	461	712	40	54
Zusammen	49 036	47 900	1 569	1 530	2 720	4 266	3 715	5 603	8 814	9 308	9 696	679	1 136
Ohne Angabe	7 566	7 196	150	185	317	580	510	762	1 105	1 123	935	1 529	370
Insgesamt	56 602	55 096	1 719	1 715	3 037	4 846	4 225	6 365	9 919	10 431	10 631	2 208	1 506

Alter des Fahrzeugs

von ... bis unter ...

Jahren unter 1	2 025	2 005	55	44	72	135	137	220	389	444	488	21	20
1 - 2	4 293	4 242	60	79	124	266	276	429	860	980	1 111	57	51
2 - 3	4 563	4 527	82	66	138	262	280	456	906	1 033	1 230	74	36
3 - 4	4 046	4 003	75	74	137	235	240	452	789	957	983	61	43
4 - 5	3 836	3 774	79	69	163	276	233	470	706	832	895	51	62
5 - 6	3 650	3 605	84	89	153	251	260	438	669	755	867	39	45
6 - 8	7 237	7 090	205	199	385	637	555	843	1 322	1 350	1 515	79	147
8 - 10	6 035	5 911	192	212	427	602	546	762	1 105	1 025	965	74	124
10 - 12	5 746	5 581	284	264	444	682	506	673	934	928	814	62	165
12 und mehr	9 179	8 721	508	474	757	1 115	821	1 080	1 463	1 294	1 092	117	458
Zusammen	50 610	49 459	1 624	1 570	2 800	4 461	3 854	5 823	9 144	9 598	9 960	625	1 151
Ohne Angabe	5 992	5 637	95	145	237	385	371	542	775	833	671	1 583	355
Insgesamt	56 602	55 096	1 719	1 715	3 037	4 846	4 225	6 365	9 919	10 431	10 631	2 208	1 506

Noch: 5.13 Personenkraftwagen nach Leistung und Alter des Fahrzeugs sowie beteiligte Fahrzeugführer nach Dauer der Fahrerlaubnis

Leistung Alter des Fahrzeugs	Insgesamt	Dauer der Fahrerlaubnis von ... bis unter ...										Ohne erfor- der- liche Fahrer- laubnis	
		zusammen	Monaten			Jahren							ohne Angabe
			unter 3	3 - 6	6 - 12	1 - 2	2 - 3	3 - 5	5 - 10	10 - 20	20 und mehr		

Beteiligte Fahrzeugführer

bei Unfällen mit schwerem Sachschaden

von ... bis unter ... kW

Leistung

unter 26	427	419	16	9	24	33	41	56	73	66	30	71	8
26 - 30	571	553	33	27	46	71	53	47	73	67	40	96	18
30 - 35	1 658	1 624	56	43	101	146	139	176	303	232	167	261	34
35 - 38	1 452	1 393	48	59	85	123	127	179	222	190	148	212	59
38 - 40	357	338	12	22	19	36	26	40	48	39	27	69	19
40 - 45	8 157	7 930	254	231	404	606	598	867	1 424	1 325	1 189	1 032	227
45 - 55	5 718	5 576	121	132	233	400	367	552	994	1 078	1 047	652	142
55 - 60	6 976	6 790	145	165	295	472	446	692	1 244	1 332	1 232	767	186
60 - 75	8 614	8 406	136	168	307	533	536	867	1 464	1 727	1 772	896	208
75 - 85	3 804	3 681	69	86	164	257	239	419	651	703	688	405	123
85 - 90	3 752	3 686	53	54	104	197	169	310	649	863	885	402	66
90 - 110	3 994	3 890	64	65	128	242	197	384	725	790	889	406	104
110 - 120	1 312	1 279	13	20	24	81	82	137	217	267	320	118	33
120 und mehr	3 364	3 290	48	51	82	175	156	288	568	738	836	348	74
Zusammen	50 156	48 855	1 068	1 132	2 016	3 372	3 176	5 014	8 655	9 417	9 270	5 735	1 301
Ohne Angabe	8 410	8 048	161	166	272	523	469	782	1 217	1 106	995	2 357	362
Insgesamt	58 566	56 903	1 229	1 298	2 288	3 895	3 645	5 796	9 872	10 523	10 265	8 092	1 663

von ... bis unter ...

Alter des Fahrzeugs

Jahren unter 1	2 783	2 747	56	53	85	159	156	258	508	603	583	286	36
1 - 2	5 767	5 704	62	77	167	301	285	526	1 095	1 328	1 311	552	63
2 - 3	5 701	5 633	76	78	150	266	315	518	1 033	1 277	1 354	566	68
3 - 4	4 704	4 633	74	65	142	236	260	472	817	950	1 128	489	71
4 - 5	4 337	4 267	71	82	114	252	244	468	743	895	978	420	70
5 - 6	3 991	3 928	63	81	123	241	273	419	735	810	741	442	63
6 - 8	7 561	7 398	178	184	310	595	517	785	1 314	1 367	1 340	808	163
8 - 10	5 799	5 644	143	159	303	508	444	625	1 047	953	845	617	155
10 - 12	4 514	4 340	151	172	271	379	331	511	749	654	614	508	174
12 und mehr	6 427	6 029	253	236	420	613	499	681	964	861	659	843	398
Zusammen	51 584	50 323	1 127	1 187	2 085	3 550	3 324	5 263	9 005	9 698	9 553	5 531	1 261
Ohne Angabe	6 982	6 580	102	111	203	345	321	533	867	825	712	2 561	402
Insgesamt	58 566	56 903	1 229	1 298	2 288	3 895	3 645	5 796	9 872	10 523	10 265	8 092	1 663

dar. Hauptverursacher

von ... bis unter ... kW

Leistung

unter 26	219	211	12	7	20	23	28	35	30	36	13	7	8
26 - 30	281	265	23	17	32	45	23	25	42	30	20	8	16
30 - 35	746	722	36	25	65	85	73	92	145	108	83	10	24
35 - 38	706	659	31	42	61	81	75	94	97	91	66	21	47
38 - 40	180	166	11	9	8	23	12	27	30	16	22	8	14
40 - 45	3 974	3 793	171	148	263	381	338	461	696	660	573	102	181
45 - 55	2 686	2 568	75	75	135	248	203	286	460	504	515	67	118
55 - 60	3 385	3 239	105	106	190	278	270	380	620	637	572	81	146
60 - 75	4 079	3 917	89	100	200	312	321	469	723	784	817	102	162
75 - 85	1 786	1 687	44	51	101	142	126	229	317	317	310	50	99
85 - 90	1 657	1 612	34	33	66	126	92	171	291	375	380	44	45
90 - 110	1 880	1 798	34	43	82	138	110	207	335	406	399	44	82
110 - 120	630	603	10	10	13	55	49	79	104	121	146	16	27
120 und mehr	1 594	1 534	24	32	47	101	88	159	294	352	382	55	60
Zusammen	23 803	22 774	699	698	1 283	2 038	1 808	2 714	4 184	4 437	4 298	615	1 029
Ohne Angabe	4 581	4 283	112	92	168	321	284	425	639	510	493	1 239	298
Insgesamt	28 384	27 057	811	790	1 451	2 359	2 092	3 139	4 823	4 947	4 791	1 854	1 327

von ... bis unter ...

Alter des Fahrzeugs

Jahren unter 1	1 171	1 145	34	24	48	89	83	143	209	256	232	27	26
1 - 2	2 550	2 506	42	50	111	173	166	273	497	586	569	39	44
2 - 3	2 556	2 507	41	50	82	157	177	277	488	594	595	46	49
3 - 4	2 140	2 083	39	36	90	135	142	254	396	431	524	36	57
4 - 5	2 029	1 978	48	40	68	163	141	245	346	439	453	35	51
5 - 6	1 787	1 739	39	48	82	150	147	229	336	355	323	30	48
6 - 8	3 551	3 422	122	112	197	350	291	397	641	618	615	79	129
8 - 10	2 858	2 741	96	101	183	299	247	343	521	458	435	58	127
10 - 12	2 309	2 165	105	105	164	232	199	264	389	328	332	47	144
12 und mehr	3 569	3 220	181	161	288	397	307	414	514	458	390	110	349
Zusammen	24 530	23 506	747	727	1 313	2 145	1 900	2 839	4 337	4 523	4 468	507	1 024
Ohne Angabe	3 854	3 551	64	63	138	214	192	300	486	424	323	1 347	303
Insgesamt	28 384	27 057	811	790	1 451	2 359	2 092	3 139	4 823	4 947	4 791	1 854	1 327

5.14 Motorräder nach Hubraum und Leistung sowie Alter des Fahrzeugs
5.14.1 Beteiligte Fahrzeugführer nach Altersgruppen

Hubraum Leistung Alter des Fahrzeugs	Insgesamt	Führer von Motorrädern im Alter von ... bis unter ... Jahren								Ohne Angabe
		unter 18	18 - 21	21 - 25	25 - 35	35 - 45	45 - 55	55 - 65	65 und mehr	

Beteiligte Fahrzeugführer bei Unfällen mit Personenschaden

Hubraum

von ... bis unter ... cm ³										
unter 81	807	604	79	15	37	36	21	9	4	2
81 - 126	65	1	10	8	22	16	4	2	2	-
126 - 250	422	2	74	84	140	56	36	26	4	-
250 - 350	109	-	30	43	28	5	1	2	-	-
350 - 500	855	2	134	252	334	85	24	17	2	5
500 - 750	1 737	2	137	462	855	198	55	24	1	2
750 und mehr	1 100	2	17	188	643	172	53	19	2	5
Zusammen	5 095	613	481	1 052	2 059	568	194	99	15	14
Ohne Angabe	2 555	438	232	449	989	246	88	62	16	35
Insgesamt	7 650	1 051	713	1 501	3 048	814	282	161	31	49

Leistung

von ... bis unter ... kW										
unter 8	927	605	101	26	72	60	36	17	7	2
8 - 14	240	1	34	53	83	31	18	17	3	-
14 - 21	1 205	2	189	379	452	116	39	21	4	3
21 - 38	974	-	87	247	453	127	38	18	-	2
38 - 50	231	1	17	47	110	35	12	8	-	1
50 - 60	269	1	10	45	153	44	13	6	-	1
60 - 70	254	1	15	46	148	25	12	5	1	1
70 - 75	990	1	28	209	585	128	26	11	-	2
75 und mehr	5	-	-	-	3	2	-	-	-	-
Zusammen	5 095	613	481	1 052	2 059	568	194	99	15	14
Ohne Angabe	2 555	438	232	449	989	246	88	62	16	35
Insgesamt	7 650	1 051	713	1 501	3 048	814	282	161	31	49

Alter des Fahrzeugs

von ... bis unter ... Jahren										
unter 1	1 077	106	87	218	468	124	48	23	2	1
1 - 2	1 037	120	90	234	405	124	37	25	2	-
2 - 3	701	72	65	159	293	74	18	18	1	1
3 - 4	570	65	50	134	238	52	22	6	2	1
4 - 5	420	53	41	89	164	44	20	7	1	1
5 - 6	286	30	30	63	124	25	5	7	1	-
6 - 8	584	85	60	113	240	58	13	11	4	-
8 - 10	508	118	47	81	194	51	9	7	-	1
10 - 12	597	117	70	102	219	53	21	10	3	2
12 und mehr	761	41	77	131	356	90	37	20	5	4
Zusammen	6 541	807	617	1 324	2 701	696	230	134	21	11
Ohne Angabe	1 109	244	96	177	347	118	52	27	10	38
Insgesamt	7 650	1 051	713	1 501	3 048	814	282	161	31	49

dar. Hauptverursacher

Hubraum

von ... bis unter ... cm ³										
unter 81	337	262	35	9	5	10	10	3	1	2
81 - 126	26	-	7	3	7	6	1	1	1	-
126 - 250	171	2	32	37	47	27	15	10	1	-
250 - 350	45	-	11	17	14	2	1	-	-	-
350 - 500	329	-	68	92	126	27	9	5	1	1
500 - 750	694	1	67	189	343	62	18	12	2	-
750 und mehr	454	2	9	86	257	72	19	8	-	1
Zusammen	2 056	267	229	433	799	206	73	39	6	4
Ohne Angabe	1 087	197	107	192	419	74	32	29	8	29
Insgesamt	3 143	464	336	625	1 218	280	105	68	14	33

Leistung

von ... bis unter ... kW										
unter 8	377	263	46	13	13	22	12	3	3	2
8 - 14	95	1	17	23	26	10	10	8	-	-
14 - 21	478	-	88	146	177	38	19	6	3	1
21 - 38	386	-	44	97	178	46	11	10	-	-
38 - 50	88	-	9	21	38	12	5	2	-	1
50 - 60	103	1	6	17	61	13	3	1	-	-
60 - 70	93	1	7	13	59	9	3	7	-	-
70 - 75	435	1	12	103	246	56	10	7	-	-
75 und mehr	1	-	-	-	1	-	-	-	-	-
Zusammen	2 056	267	229	433	799	206	73	39	6	4
Ohne Angabe	1 087	197	107	192	419	74	32	29	8	29
Insgesamt	3 143	464	336	625	1 218	280	105	68	14	33

Alter des Fahrzeugs

von ... bis unter ... Jahren										
unter 1	426	46	38	89	189	36	18	10	-	-
1 - 2	439	42	45	112	171	49	14	6	-	-
2 - 3	295	31	27	64	134	25	2	11	1	-
3 - 4	218	28	22	48	85	17	10	6	2	-
4 - 5	173	21	20	38	62	20	11	1	-	-
5 - 6	129	17	17	22	55	11	2	4	1	-
6 - 8	232	42	26	48	87	21	5	1	2	-
8 - 10	204	60	22	30	70	18	2	1	-	1
10 - 12	238	50	33	38	79	25	9	3	1	-
12 und mehr	301	28	39	45	133	28	11	11	3	3
Zusammen	2 655	365	289	534	1 065	250	84	54	10	4
Ohne Angabe	488	99	47	91	153	30	21	14	4	29
Insgesamt	3 143	464	336	625	1 218	280	105	68	14	33

Noch: 5. Beteiligte an Straßenverkehrsunfällen 1993

Noch: 5.14 Motorräder nach Hubraum und Leistung sowie Alter des Fahrzeugs
 Noch: 5.14.1 Beteiligte Fahrzeugführer nach Altersgruppen

Hubraum Leistung Alter des Fahrzeugs	Insgesamt	Führer von Motorrädern im Alter von ... bis unter ... Jahren								Ohne Angabe
		unter 18	18 - 21	21 - 25	25 - 35	35 - 45	45 - 55	55 - 65	65 und mehr	

Beteiligte Fahrzeugführer
 bei Unfällen mit schwerem Sachschaden

Hubraum										
von ... bis unter ... cm ³										
unter 81	6	3	1	-	-	-	-	-	-	2
81 - 126	2	-	1	-	1	-	-	-	-	-
126 - 250	13	-	3	6	-	3	-	-	-	1
250 - 350	2	-	-	-	1	-	1	-	-	-
350 - 500	15	-	1	5	5	1	1	-	-	2
500 - 750	59	-	4	15	26	6	-	-	1	7
750 und mehr	47	-	1	6	22	8	1	3	-	6
Zusammen	144	3	11	32	55	18	3	3	1	18
Ohne Angabe	88	2	4	12	30	11	2	-	1	26
Insgesamt ...	232	5	15	44	85	29	5	3	2	44

Leistung										
von ... bis unter ... kW										
unter 8	9	3	2	-	1	-	-	-	-	3
8 - 14	7	-	2	3	-	2	-	-	-	-
14 - 21	26	-	3	9	9	1	2	-	-	2
21 - 38	26	-	4	3	8	4	-	1	1	5
38 - 50	11	-	-	3	5	2	-	-	-	1
50 - 60	13	-	-	3	8	1	-	-	-	1
60 - 70	8	-	-	3	3	-	-	1	-	1
70 - 75	44	-	-	8	21	8	1	1	-	5
75 und mehr	7	-	-	-	-	-	-	-	-	-
Zusammen	144	3	11	32	55	18	3	3	1	18
Ohne Angabe	88	2	4	12	30	11	2	-	1	26
Insgesamt ...	232	5	15	44	85	29	5	3	2	44

Alter des Fahrzeugs										
von ... bis unter ... Jahren										
unter 1	35	-	-	11	19	1	-	-	1	2
1 - 2	26	-	2	5	11	5	-	1	-	2
2 - 3	19	-	2	2	9	3	-	1	-	3
3 - 4	16	-	2	3	6	2	-	-	-	3
4 - 5	14	-	1	4	7	-	-	-	-	2
5 - 6	7	-	-	1	3	2	1	-	-	-
6 - 8	13	1	2	2	4	1	-	1	-	2
8 - 10	14	1	1	3	4	2	1	-	1	1
10 - 12	15	2	3	2	4	3	-	-	-	1
12 und mehr	23	-	2	7	5	5	1	-	-	3
Zusammen	182	4	14	40	72	24	4	3	2	19
Ohne Angabe	50	1	1	4	13	5	1	-	-	25
Insgesamt ...	232	5	15	44	85	29	5	3	2	44

dar. Hauptverursacher
 Hubraum

von ... bis unter ... cm ³										
unter 81	1	1	-	-	-	-	-	-	-	-
81 - 126	2	-	1	-	1	-	-	-	-	-
126 - 250	5	-	1	4	-	-	-	-	-	-
250 - 350	1	-	-	-	1	-	-	-	-	-
350 - 500	5	-	-	2	3	-	-	-	-	-
500 - 750	26	-	3	8	11	2	-	-	1	1
750 und mehr	17	-	1	3	8	2	-	1	-	2
Zusammen	57	1	6	17	24	4	-	1	1	3
Ohne Angabe	47	1	3	5	13	6	1	-	-	18
Insgesamt ...	104	2	9	22	37	10	1	1	1	21

Leistung										
von ... bis unter ... kW										
unter 8	3	1	1	-	1	-	-	-	-	-
8 - 14	3	-	-	3	-	-	-	-	-	-
14 - 21	12	-	2	4	6	-	-	-	-	-
21 - 38	11	-	3	1	4	1	-	1	1	-
38 - 50	3	-	-	1	2	-	-	-	-	-
50 - 60	5	-	-	1	3	-	-	-	-	1
60 - 70	4	-	-	3	1	-	-	-	-	-
70 - 75	16	-	-	4	7	3	-	-	-	2
75 und mehr	5	-	-	-	-	-	-	-	-	-
Zusammen	57	1	6	17	24	4	-	1	1	3
Ohne Angabe	47	1	3	5	13	6	1	-	-	18
Insgesamt ...	104	2	9	22	37	10	1	1	1	21

Alter des Fahrzeugs										
von ... bis unter ... Jahren										
unter 1	16	-	-	4	11	1	-	-	-	-
1 - 2	10	-	1	3	3	2	-	1	-	-
2 - 3	4	-	-	-	2	1	-	-	-	-
3 - 4	6	-	1	1	3	1	-	-	-	-
4 - 5	3	-	-	1	2	-	-	-	-	-
5 - 6	3	-	-	1	2	-	-	-	-	-
6 - 8	6	1	1	2	1	1	-	-	-	-
8 - 10	7	-	-	2	2	1	1	-	1	-
10 - 12	8	1	2	2	3	-	-	-	-	-
12 und mehr	8	-	2	1	2	1	-	-	-	2
Zusammen	74	2	9	19	31	8	1	1	1	2
Ohne Angabe	30	-	-	3	6	2	-	-	-	19
Insgesamt ...	104	2	9	22	37	10	1	1	1	21

Noch: 5.14 Motorräder nach Hubraum und Leistung sowie Alter des Fahrzeugs
5.14.2 Beteiligte Fahrzeugführer nach der Dauer der Fahrerlaubnis

Hubraum Leistung Alter des Fahrzeugs	Insgesamt	Dauer der Fahrerlaubnis von ... bis unter ...										ohne Angabe	Ohne erfor- derl. Fahrer- laubnis
		zusammen	Monaten			Jahren							
			unter 3	3 - 6	6 - 12	1 - 2	2 - 3	3 - 5	5 - 10	10 - 20	20 u.m.		

**B e t e i l i g t e F a h r z e u g f ü h r e r
bei Unfällen mit Personenschaden**

Hubraum													
von ... bis unter ...cm3													
unter 81	807	790	127	130	211	193	17	15	18	39	37	3	17
81 - 126	65	64	6	3	6	6	7	5	5	22	4	-	1
126 - 250	422	403	27	26	41	45	22	45	68	86	42	1	19
250 - 350	109	108	19	7	7	34	9	8	14	8	2	-	1
350 - 500	855	831	104	72	129	133	60	57	133	102	35	6	24
500 - 750	1 737	1 701	170	114	159	253	109	136	337	350	70	3	36
750 und mehr	1 100	1 080	55	44	50	113	58	82	294	323	55	6	20
Zusammen	5 095	4 977	508	396	603	777	282	348	869	930	245	19	118
Ohne Angabe	2 555	2 451	251	194	305	327	141	179	438	441	140	35	104
Insgesamt ...	7 650	7 428	759	590	908	1 104	423	527	1 307	1 371	385	54	222
Leistung													
von ... bis unter ... kW													
unter 8	927	909	133	135	220	207	25	24	37	69	56	3	18
8 - 14	240	232	16	13	26	25	14	25	36	54	23	-	8
14 - 21	1 205	1 163	161	105	173	199	86	96	164	137	47	5	42
21 - 38	974	958	94	61	94	154	51	65	189	200	46	4	16
38 - 50	231	225	19	16	17	31	12	15	49	50	14	2	6
50 - 60	269	265	14	11	13	26	16	19	67	83	15	1	8
60 - 70	254	246	15	8	15	26	16	20	71	61	13	1	8
70 - 75	990	974	65	47	45	109	62	84	253	275	31	3	16
75 und mehr	5	5	1	-	-	-	-	-	3	1	-	-	-
Zusammen	5 095	4 977	508	396	603	777	282	348	869	930	245	19	118
Ohne Angabe	2 555	2 451	251	194	305	327	141	179	438	441	140	35	104
Insgesamt ...	7 650	7 428	759	590	908	1 104	423	527	1 307	1 371	385	54	222
Alter des Fahrzeugs													
von ... bis unter ... Jahren													
unter 1	1 077	1 054	161	124	111	103	43	82	164	215	50	1	23
1 - 2	1 037	1 018	79	59	161	191	59	61	167	182	54	5	19
2 - 3	701	688	58	53	68	117	58	45	125	132	31	1	13
3 - 4	570	562	60	43	67	88	28	47	102	106	20	1	8
4 - 5	420	409	43	37	38	54	31	35	70	79	21	1	11
5 - 6	286	280	27	19	29	47	18	26	50	51	13	-	6
6 - 8	584	566	52	43	71	86	46	30	121	92	25	-	18
8 - 10	508	491	56	45	66	79	19	29	101	79	16	1	17
10 - 12	597	585	61	37	84	103	25	35	103	107	27	3	12
12 und mehr	761	743	68	50	84	92	43	52	141	162	47	4	18
Zusammen	6 541	6 396	665	510	779	960	370	442	1 144	1 205	304	17	145
Ohne Angabe	1 109	1 032	94	80	129	144	53	85	163	166	81	37	77
Insgesamt ...	7 650	7 428	759	590	908	1 104	423	527	1 307	1 371	385	54	222
dar. H a u p t v e r u r s a c h e r													
Hubraum													
von ... bis unter ...cm3													
unter 81	337	327	65	64	85	71	10	6	4	6	14	2	10
81 - 126	26	25	1	-	2	3	3	4	3	7	2	-	1
126 - 250	171	161	13	12	17	16	8	17	26	32	20	-	10
250 - 350	45	44	4	2	3	19	4	2	5	4	1	-	1
350 - 500	329	316	43	23	55	59	22	23	47	31	12	1	13
500 - 750	694	670	68	43	72	106	45	46	132	133	24	1	24
750 und mehr	454	445	22	19	20	57	26	28	121	126	25	1	29
Zusammen	2 056	1 988	216	163	254	331	118	126	338	339	98	5	68
Ohne Angabe	1 087	1 012	115	72	133	132	53	81	179	170	49	28	75
Insgesamt ...	3 143	3 000	331	235	387	463	171	207	517	509	147	33	143
Leistung													
von ... bis unter ... kW													
unter 8	377	366	67	65	88	77	12	9	9	16	20	2	11
8 - 14	95	90	6	5	12	8	5	13	12	17	12	-	5
14 - 21	478	453	61	36	68	95	33	30	67	46	16	1	25
21 - 38	386	375	42	20	48	63	14	22	70	75	20	1	11
38 - 50	88	85	6	6	8	15	6	7	15	6	1	-	3
50 - 60	103	102	4	3	4	11	6	6	27	31	6	-	1
60 - 70	93	90	4	4	4	12	7	4	26	24	5	-	3
70 - 75	435	426	24	23	22	50	33	35	111	115	13	-	9
75 und mehr	1	1	-	-	-	-	-	-	1	-	-	-	-
Zusammen	2 056	1 988	216	163	254	331	118	126	338	339	98	5	68
Ohne Angabe	1 087	1 012	115	72	133	132	53	81	179	170	49	28	75
Insgesamt ...	3 143	3 000	331	235	387	463	171	207	517	509	147	33	143
Alter des Fahrzeugs													
von ... bis unter ... Jahren													
unter 1	426	413	60	45	47	43	19	38	66	77	19	-	13
1 - 2	439	427	34	24	66	90	26	25	75	70	16	1	12
2 - 3	295	288	25	18	30	48	29	20	52	56	10	-	7
3 - 4	218	214	27	16	30	28	8	15	42	37	11	-	4
4 - 5	173	165	17	17	18	23	11	10	31	29	9	-	8
5 - 6	129	124	16	7	10	17	7	9	24	27	7	-	5
6 - 8	232	219	25	17	28	33	20	12	40	34	10	-	13
8 - 10	204	195	28	20	28	37	9	8	33	29	2	1	9
10 - 12	238	230	22	15	41	44	8	8	37	38	16	-	8
12 und mehr	301	286	27	24	34	40	13	23	46	60	16	3	15
Zusammen	2 655	2 561	281	203	332	403	151	168	445	457	116	5	94
Ohne Angabe	488	439	50	32	55	60	20	39	72	52	31	28	49
Insgesamt ...	3 143	3 000	331	235	387	463	171	207	517	509	147	33	143

Noch: 5. Beteiligte an Straßenverkehrsunfällen 1993

Noch: 5.14 Motorräder nach Hubraum und Leistung sowie Alter des Fahrzeugs
 Noch: 5.14.2 Beteiligte Fahrzeugführer nach der Dauer der Fahrerlaubnis

Hubraum Leistung Alter des Fahrzeugs	Insgesamt	Dauer der Fahrerlaubnis von ... bis unter ...										ohne Angabe	Ohne erfor- derl. Fahrer- laubnis
		zusammen	Monaten			Jahren							
			unter 3	3 - 6	6 - 12	1 - 2	2 - 3	3 - 5	5 - 10	10 - 20	20 u.m.		

Beteiligte Fahrzeugführer bei Unfällen mit schwerem Sachschaden													
Hubraum													
von ... bis unter ...cm3													
unter 81	6	4	-	-	2	-	-	-	-	-	-	2	2
81 - 126	2	2	-	-	1	-	-	-	-	1	-	-	-
126 - 250	13	12	1	1	1	4	-	1	1	2	-	1	1
250 - 350	2	2	-	-	-	-	1	1	-	-	-	-	-
350 - 500	15	14	1	2	3	2	1	-	1	2	1	1	1
500 - 750	59	57	7	4	3	13	3	2	9	8	1	7	2
750 und mehr	47	45	2	1	2	2	2	2	13	14	3	6	8
Zusammen	144	136	11	8	12	21	7	6	24	27	3	17	2
Ohne Angabe	88	81	4	4	4	6	3	2	14	16	3	25	7
Insgesamt	232	217	15	12	16	27	10	8	38	43	6	42	15
Leistung													
von ... bis unter ... kW													
unter 8	9	7	-	-	3	-	-	-	-	1	-	3	2
8 - 14	7	7	1	1	1	2	-	-	1	1	-	-	-
14 - 21	26	25	2	2	3	7	1	2	2	3	1	2	1
21 - 38	26	24	1	2	2	5	3	-	3	3	-	5	2
38 - 50	11	11	1	-	-	1	1	1	3	3	-	1	-
50 - 60	13	12	1	1	-	2	-	-	2	4	1	1	1
60 - 70	8	7	3	1	3	2	-	-	1	1	-	-	-
70 - 75	44	43	2	1	-	-	3	12	11	1	-	5	1
75 und mehr	-	-	-	-	-	-	-	-	-	-	-	-	-
Zusammen	144	136	11	8	12	21	7	6	24	27	3	17	8
Ohne Angabe	88	81	4	4	4	6	3	2	14	16	3	25	7
Insgesamt	232	217	15	12	16	27	10	8	38	43	6	42	15
Alter des Fahrzeugs													
von ... bis unter ... Jahren													
unter 1	35	34	6	4	4	5	1	-	6	6	-	2	1
1 - 2	26	25	3	-	-	2	2	3	4	6	1	2	1
2 - 3	19	19	-	-	1	6	-	1	5	2	-	3	-
3 - 4	16	15	-	1	-	-	-	-	5	2	-	3	1
4 - 5	14	14	1	-	1	-	2	1	5	2	-	2	-
5 - 6	7	7	-	1	1	-	-	1	-	4	-	-	-
6 - 8	13	13	2	1	1	3	-	-	4	-	-	2	-
8 - 10	14	12	-	-	-	2	1	1	1	5	1	1	2
10 - 12	15	12	-	-	3	1	2	-	2	3	-	1	3
12 und mehr	23	20	2	2	2	3	1	-	1	4	2	3	3
Zusammen	182	171	14	10	14	26	9	7	33	34	5	19	11
Ohne Angabe	50	46	1	2	2	1	1	1	5	9	1	23	4
Insgesamt	232	217	15	12	16	27	10	8	38	43	6	42	15
dar. Hauptverursacher													
Hubraum													
von ... bis unter ...cm3													
unter 81	1	-	-	-	-	-	-	-	-	-	-	-	1
81 - 126	2	2	-	-	1	-	-	-	-	1	-	-	-
126 - 250	5	5	1	1	-	1	-	1	1	-	-	-	-
250 - 350	1	1	-	-	-	-	1	-	-	-	-	-	-
350 - 500	5	5	-	1	1	1	-	-	1	-	-	-	-
500 - 750	26	24	4	2	-	7	2	1	4	3	-	1	2
750 und mehr	17	16	1	1	2	-	2	1	4	5	-	2	1
Zusammen	57	53	6	5	4	9	4	3	10	9	-	3	4
Ohne Angabe	47	41	2	2	3	1	-	2	6	6	2	17	6
Insgesamt	104	94	8	7	7	10	4	5	16	15	2	20	10
Leistung													
von ... bis unter ... kW													
unter 8	3	2	-	-	1	-	-	-	-	1	-	-	1
8 - 14	3	3	1	1	-	-	-	-	1	-	-	-	-
14 - 21	12	12	1	1	1	4	1	1	2	1	-	-	-
21 - 38	11	9	-	1	-	4	2	-	1	1	-	-	2
38 - 50	3	3	-	-	-	-	-	1	1	1	-	-	-
50 - 60	5	5	-	1	-	1	-	-	1	1	-	1	-
60 - 70	4	4	3	1	-	-	-	-	-	-	-	-	-
70 - 75	16	15	1	-	2	-	1	1	4	4	-	2	1
75 und mehr	-	-	-	-	-	-	-	-	-	-	-	-	-
Zusammen	57	53	6	5	4	9	4	3	10	9	-	3	4
Ohne Angabe	47	41	2	2	3	1	-	2	6	6	2	17	6
Insgesamt	104	94	8	7	7	10	4	5	16	15	2	20	10
Alter des Fahrzeugs													
von ... bis unter ... Jahren													
unter 1	16	16	3	2	-	2	1	-	4	4	-	-	-
1 - 2	10	10	2	1	1	-	1	2	1	1	1	-	-
2 - 3	4	4	-	-	-	3	-	1	-	-	-	-	-
3 - 4	6	5	-	1	-	1	-	-	3	-	-	-	1
4 - 5	6	6	1	-	1	-	1	-	-	-	-	-	-
5 - 6	3	3	-	1	1	-	-	-	-	1	-	-	-
6 - 8	6	6	1	1	1	-	-	-	1	-	-	-	-
8 - 10	7	5	-	-	-	-	1	1	1	2	1	-	2
10 - 12	8	7	-	-	2	-	1	-	2	-	-	-	3
12 und mehr	8	7	1	-	1	2	-	-	-	1	-	2	1
Zusammen	74	67	8	6	7	10	4	4	15	9	2	2	7
Ohne Angabe	30	27	-	1	-	-	-	1	1	6	-	18	3
Insgesamt	104	94	8	7	7	10	4	5	16	15	2	20	10

Noch: 5.14 Motorräder nach Hubraum und Leistung sowie Alter des Fahrzeugs
5.14.3 Nach Hauptverursacher und Unfallfolgen

Gegenstand der Nachweisung	Unfälle mit Personenschaden				Verunglückte				Unfälle mit schwerem Sachschaden
	insgesamt	mit Getöteten	mit Schwer- verletzten	mit Leicht- verletzten	insgesamt	Getötete	Schwer- verletzte	Leicht- verletzte	
Hauptverursacher									
Hubraum									
von ... bis unter ... cm 3									
unter 81	337	1	124	212	420	1	135	284	1
81 - 126	26	-	10	16	30	-	10	20	2
126 - 250	171	3	68	100	198	3	73	122	5
250 - 350	45	-	26	19	49	-	26	23	1
350 - 500	329	10	140	179	377	10	147	220	5
500 - 750	694	21	318	355	814	22	342	450	26
750 und mehr	454	25	201	228	564	27	226	311	17
Zusammen	2 056	60	887	1 109	2 452	63	959	1 430	57
Ohne Angabe	1 087	33	451	603	1 275	34	490	751	47
Insgesamt	3 143	93	1 338	1 712	3 727	97	1 449	2 181	104
Leistung									
von ... bis unter ... kW									
unter 8	377	1	135	241	467	1	146	320	3
8 - 14	95	3	37	55	112	3	40	69	3
14 - 21	478	10	210	258	541	10	217	314	12
21 - 38	386	9	180	197	451	9	188	254	11
38 - 50	88	4	40	44	102	4	44	54	3
50 - 60	103	7	43	53	123	7	48	68	5
60 - 70	93	4	36	53	111	4	42	65	4
70 - 75	435	22	205	208	544	25	233	286	16
75 und mehr	1	-	1	-	1	-	1	-	-
Zusammen	2 056	60	887	1 109	2 452	63	959	1 430	57
Ohne Angabe	1 087	33	451	603	1 275	34	490	751	47
Insgesamt	3 143	93	1 338	1 712	3 727	97	1 449	2 181	104
Alter des Fahrzeugs									
von ... bis unter ... Jahren									
unter 1	426	21	193	212	502	21	210	271	16
1 - 2	439	13	182	244	534	13	207	314	10
2 - 3	295	8	121	166	354	9	133	212	4
3 - 4	218	4	91	123	249	4	96	149	6
4 - 5	173	5	75	93	190	5	78	107	6
5 - 6	129	7	53	69	158	8	60	90	3
6 - 8	232	9	91	132	276	10	98	168	6
8 - 10	204	1	101	102	252	1	109	142	7
10 - 12	238	6	105	127	293	6	114	173	8
12 und mehr	301	6	137	158	353	6	145	202	8
Zusammen	2 655	80	1 149	1 426	3 161	83	1 250	1 828	74
Ohne Angabe	488	13	189	286	566	14	199	353	30
Insgesamt	3 143	93	1 338	1 712	3 727	97	1 449	2 181	104
dar. M ä n n l i c h									
Hubraum									
von ... bis unter ... cm 3									
unter 81	290	1	109	180	359	1	118	240	1
81 - 126	24	-	9	15	28	-	9	19	2
126 - 250	147	3	59	85	168	3	63	102	4
250 - 350	40	-	23	17	43	-	23	20	1
350 - 500	259	9	113	137	301	9	119	173	4
500 - 750	633	21	295	317	752	22	319	411	24
750 und mehr	445	25	197	223	555	27	222	306	15
Zusammen	1 838	59	805	974	2 206	62	873	1 271	51
Ohne Angabe	940	33	407	500	1 104	34	440	630	29
Insgesamt	2 778	92	1 212	1 474	3 310	96	1 313	1 901	80
Leistung									
von ... bis unter ... kW									
unter 8	327	1	119	207	402	1	128	273	3
8 - 14	79	3	29	47	92	3	31	58	2
14 - 21	387	10	177	200	444	10	184	250	12
21 - 38	343	8	162	173	406	8	169	229	10
38 - 50	81	4	35	42	95	4	39	52	3
50 - 60	100	7	42	51	120	7	47	66	4
60 - 70	91	4	36	51	109	4	42	63	4
70 - 75	429	22	204	203	537	25	232	280	13
75 und mehr	1	-	1	-	1	-	1	-	-
Zusammen	1 838	59	805	974	2 206	62	873	1 271	51
Ohne Angabe	940	33	407	500	1 104	34	440	630	29
Insgesamt	2 778	92	1 212	1 474	3 310	96	1 313	1 901	80
Alter des Fahrzeugs									
von ... bis unter ... Jahren									
unter 1	381	21	182	178	455	21	198	237	14
1 - 2	392	13	164	215	478	13	184	281	10
2 - 3	270	7	116	147	324	8	127	189	4
3 - 4	190	4	84	102	219	4	89	126	6
4 - 5	156	5	68	83	173	5	71	97	5
5 - 6	117	7	50	60	146	8	57	81	3
6 - 8	205	9	76	120	244	10	83	151	6
8 - 10	182	1	89	92	224	1	96	127	7
10 - 12	217	6	98	113	269	6	107	156	8
12 und mehr	275	6	128	141	319	6	135	178	6
Zusammen	2 385	79	1 055	1 251	2 852	82	1 147	1 623	69
Ohne Angabe	393	13	157	223	458	14	166	278	11
Insgesamt	2 778	92	1 212	1 474	3 310	96	1 313	1 901	80

5.15 Beteiligte Fahrzeuge nach der Höhe ihres Sachschadens und Ortslage
5.15.1 Bei Unfällen mit Personenschaden

Art der Verkehrsbeteiligung	Insgesamt	Sachschaden der Beteiligten in Höhe von ... bis unter ... DM 1)								Ohne Angabe
		unter 4 000	4 000 6 000	6 000 8 000	8 000 10 000	10 000 20 000	20 000 30 000	30 000 50 000	50 000 und mehr	
Innerhalb von Ortschaften										
Beteiligte Fahrzeuge:										
Mofas, Mopeds	2 491	2 007	14	1	-	2	-	-	-	467
Motorräder	5 080	3 762	496	130	92	168	8	-	7	427
Personenkraftwagen	71 576	35 346	10 412	4 002	2 543	4 661	925	344	137	13 206
Kraftomnibusse	1 105	322	77	13	13	48	17	9	4	602
Liefer- und Lastkraftwagen	4 049	1 845	469	117	86	198	65	33	21	1 215
andere Güterkraftfahrzeuge	363	148	34	9	3	24	13	7	9	116
Landwirt. Zugmaschinen	99	34	4	-	1	3	2	1	2	52
Übrige Kraftfahrzeuge	343	127	32	12	6	17	8	3	6	132
Fahrräder	16 315	10 414	11	1	-	-	-	-	6	5 883
andere Fahrzeuge	849	159	37	5	2	12	5	1	7	621
Zusammen	102 270	54 164	11 586	4 290	2 746	5 123	1 043	398	199	22 721
Außerhalb von Ortschaften, ohne Autobahn										
Beteiligte Fahrzeuge:										
Mofas, Mopeds	580	479	3	-	-	-	-	-	-	98
Motorräder	2 215	1 270	353	116	104	246	20	2	-	104
Personenkraftwagen	26 388	8 283	5 059	2 351	1 865	4 848	1 351	586	173	1 872
Kraftomnibusse	172	41	30	3	9	28	11	10	7	33
Liefer- und Lastkraftwagen	1 790	645	312	82	86	237	85	50	51	242
andere Güterkraftfahrzeuge	328	96	34	12	8	49	16	9	38	66
Landwirt. Zugmaschinen	248	100	34	5	3	12	5	1	6	82
Übrige Kraftfahrzeuge	126	40	15	7	1	12	5	1	5	40
Fahrräder	2 057	1 464	4	1	-	-	-	-	-	588
andere Fahrzeuge	190	19	9	1	-	3	2	1	5	150
Zusammen	34 094	12 437	5 853	2 578	2 076	5 435	1 495	660	285	3 275
auf Autobahnen										
Beteiligte Fahrzeuge:										
Mofas, Mopeds	1	-	-	-	-	-	-	-	-	1
Motorräder	355	172	70	17	11	38	2	-	-	45
Personenkraftwagen	9 855	2 376	1 603	770	692	1 861	691	376	146	1 340
Kraftomnibusse	42	11	2	1	-	7	2	4	5	10
Liefer- und Lastkraftwagen	1 166	318	178	42	34	189	80	60	68	197
andere Güterkraftfahrzeuge	527	138	85	13	18	61	18	13	96	85
Landwirt. Zugmaschinen	1	1	-	-	-	-	-	-	-	-
Übrige Kraftfahrzeuge	40	13	6	1	2	5	2	5	2	4
Fahrräder	4	3	-	-	-	-	-	-	-	1
andere Fahrzeuge	92	-	-	-	-	-	-	-	-	92
Zusammen	12 083	3 032	1 944	844	757	2 161	795	458	317	1 775
Außerhalb von Ortschaften, einschließlich Autobahn										
Beteiligte Fahrzeuge:										
Mofas, Mopeds	581	479	3	-	-	-	-	-	-	99
Motorräder	2 570	1 442	423	133	115	284	22	2	-	149
Personenkraftwagen	36 243	10 659	6 662	3 121	2 557	6 709	2 042	962	319	3 212
Kraftomnibusse	214	52	32	4	9	35	13	14	12	43
Liefer- und Lastkraftwagen	2 956	963	490	124	120	426	165	110	119	439
andere Güterkraftfahrzeuge	855	234	119	25	26	110	34	22	134	151
Landwirt. Zugmaschinen	249	101	34	5	3	12	5	1	6	82
Übrige Kraftfahrzeuge	166	53	21	8	3	17	7	6	7	44
Fahrräder	2 061	1 467	4	1	-	-	-	-	-	589
andere Fahrzeuge	282	19	9	1	-	3	2	1	5	242
Zusammen	46 177	15 469	7 797	3 422	2 833	7 596	2 290	1 118	602	5 050
Innerhalb und außerhalb von Ortschaften										
Beteiligte Fahrzeuge:										
Mofas, Mopeds	3 072	2 486	17	1	-	2	-	-	-	566
Motorräder	7 650	5 204	919	263	207	442	30	2	7	576
Personenkraftwagen	107 819	46 005	17 074	7 123	5 100	11 370	2 967	1 306	456	16 418
Kraftomnibusse	1 319	374	109	17	22	83	30	23	16	645
Liefer- und Lastkraftwagen	7 005	2 808	959	241	206	624	230	143	140	1 654
andere Güterkraftfahrzeuge	1 218	382	153	34	29	134	47	29	143	267
Landwirt. Zugmaschinen	348	135	38	5	4	15	7	2	8	134
Übrige Kraftfahrzeuge	509	180	53	20	9	34	15	9	13	176
Fahrräder	18 376	11 881	15	2	-	-	-	-	6	6 472
andere Fahrzeuge	1 131	178	46	6	2	15	7	2	12	863
Insgesamt	148 447	69 633	19 383	7 712	5 679	12 719	3 333	1 516	801	27 771

1) Polizeilich erfaßte Sachschadenshöhe.

Noch: 5.15 Beteiligte Fahrzeuge nach der Höhe ihres Sachschadens und Ortslage
5.15.2 Bei Unfällen mit schwerem Sachschaden

Art der Verkehrsbeteiligung	Insgesamt	Sachschaden der Beteiligten in Höhe von ... bis unter ... DM 1)								Ohne Angabe
		unter 4 000	4 000	6 000	8 000	10 000	20 000	30 000	50 000	
		6 000	8 000	10 000	20 000	30 000	50 000 und mehr			
Innerhalb von Ortschaften										
Beteiligte Fahrzeuge:										
Mofas, Mopeds	28	13	1	-	-	-	-	-	-	14
Motorräder	134	50	38	13	7	11	3	-	-	12
Personenkraftwagen	35 822	8 900	11 975	4 784	2 666	3 953	572	210	79	2 683
Kraftomnibusse	296	110	74	18	8	37	5	4	4	36
Liefer- und Lastkraftwagen	2 636	1 102	531	156	82	170	44	18	20	513
andere Güterkraftfahrzeuge	394	158	49	9	7	29	7	12	16	107
Landwirt, Zugmaschinen	43	13	4	4	1	2	2	1	-	16
Übrige Kraftfahrzeuge	228	90	35	17	7	15	4	4	3	53
Fahrräder	63	18	-	-	-	-	-	-	-	45
andere Fahrzeuge	1 381	125	46	8	4	23	7	1	3	1 164
Zusammen ...	41 025	10 579	12 753	5 009	2 782	4 240	644	250	125	4 643
Außerhalb von Ortschaften, ohne Autobahn										
Beteiligte Fahrzeuge:										
Mofas, Mopeds	4	1	-	-	-	-	-	-	-	3
Motorräder	71	14	18	8	3	16	1	-	-	11
Personenkraftwagen	11 553	2 058	3 346	1 609	1 072	2 074	484	172	54	684
Kraftomnibusse	73	16	26	7	1	6	5	1	2	9
Liefer- und Lastkraftwagen	1 072	345	214	74	47	137	60	24	32	139
andere Güterkraftfahrzeuge	174	44	20	6	3	30	10	8	18	35
Landwirt, Zugmaschinen	110	33	18	3	-	9	4	2	2	39
Übrige Kraftfahrzeuge	66	22	8	3	3	6	1	2	4	17
Fahrräder	16	-	-	-	-	-	-	-	-	16
andere Fahrzeuge	177	15	1	1	-	4	-	-	1	155
Zusammen ...	13 316	2 548	3 651	1 711	1 129	2 282	565	209	113	1 108
auf Autobahnen										
Beteiligte Fahrzeuge:										
Mofas, Mopeds	-	-	-	-	-	-	-	-	-	-
Motorräder	27	4	9	3	1	2	-	-	-	8
Personenkraftwagen	11 191	1 728	2 224	1 302	935	2 160	580	297	119	1 846
Kraftomnibusse	33	11	3	2	4	1	1	1	-	10
Liefer- und Lastkraftwagen	1 557	445	225	69	64	205	60	69	66	354
andere Güterkraftfahrzeuge	773	254	96	27	23	68	31	42	71	161
Landwirt, Zugmaschinen	1	-	1	-	-	-	-	-	-	-
Übrige Kraftfahrzeuge	49	18	9	1	2	4	2	2	3	8
Fahrräder	-	-	-	-	-	-	-	-	-	-
andere Fahrzeuge	237	3	-	-	-	-	1	-	-	233
Zusammen ...	13 868	2 463	2 567	1 404	1 029	2 440	675	411	259	2 620
Außerhalb von Ortschaften, einschließlich Autobahn										
Beteiligte Fahrzeuge:										
Mofas, Mopeds	4	1	-	-	-	-	-	-	-	3
Motorräder	98	18	27	11	4	18	1	-	-	19
Personenkraftwagen	22 744	3 786	5 570	2 911	2 007	4 234	1 064	469	173	2 530
Kraftomnibusse	106	27	29	9	5	7	6	2	2	19
Liefer- und Lastkraftwagen	2 629	790	439	143	111	342	120	93	98	493
andere Güterkraftfahrzeuge	947	298	116	33	26	98	41	50	89	196
Landwirt, Zugmaschinen	111	33	19	3	-	9	4	2	2	39
Übrige Kraftfahrzeuge	115	40	17	4	5	10	3	4	7	25
Fahrräder	16	-	-	-	-	-	-	-	-	16
andere Fahrzeuge	414	18	1	1	-	4	1	-	1	388
Zusammen ...	27 184	5 011	6 218	3 115	2 158	4 722	1 240	620	372	3 728
Innerhalb und außerhalb von Ortschaften										
Beteiligte Fahrzeuge:										
Mofas, Mopeds	32	14	1	-	-	-	-	-	-	17
Motorräder	232	68	65	24	11	29	4	-	-	31
Personenkraftwagen	58 566	12 686	17 545	7 695	4 673	8 187	1 636	679	252	5 213
Kraftomnibusse	402	137	103	27	13	44	11	6	6	55
Liefer- und Lastkraftwagen	5 265	1 892	970	299	193	512	164	111	118	1 006
andere Güterkraftfahrzeuge	1 341	456	165	42	33	127	48	62	105	303
Landwirt, Zugmaschinen	154	46	23	7	1	11	6	3	2	55
Übrige Kraftfahrzeuge	343	130	52	21	12	25	7	8	10	78
Fahrräder	79	18	-	-	-	-	-	-	-	61
andere Fahrzeuge	1 795	143	47	9	4	27	8	1	4	1 552
Insgesamt ...	68 209	15 590	18 971	8 124	4 940	8 962	1 884	870	497	8 371

1) Polizeilich erfaßte Sachschadenshöhe.

5.16 Beteiligte Kraftfahrzeugführer von Gefahrzutransporten nach Art der Verkehrsbeteiligung und deren Ladung nach Gefahrklassen

Nr. der Systematik	Gefahrklasse	Insgesamt	Kraftfahrzeugführer von							
			Personen-kraft-wagen	Lastkraftwagen ohne Anhänger	Lastkraftwagen mit Anhänger	Sattel-schlepp-ern	anderen Zug-maschinen	Tank-kraft-wagen	Last-kraft-wagen mit Spezial-aufbau	übrigen Kraft-fahr-zeugen
bei Unfällen mit Personenschaden										
1	Explosive Stoffe und Gegenstände mit Explosivstoff	2	-	-	-	1	-	-	-	1
2	Verdichtete, verflüssigte oder unter Druck gelöste Gase	6	-	2	-	3	-	1	-	-
3	Entzündbare flüssige Stoffe	58	2	9	4	23	1	18	-	1
4.1	Entzündbare feste Stoffe	1	-	-	-	1	-	-	-	-
4.2	Selbstentzündliche Stoffe	-	-	-	-	-	-	-	-	-
4.3	Stoffe, die in Berührung mit Wasser entzündl. Gase entwickeln	-	-	-	-	-	-	-	-	-
5.1	Entzündend (Oxidierend) wirkende Stoffe	-	-	-	-	-	-	-	-	-
5.2	Organische Peroxide	-	-	-	-	-	-	-	-	-
6.1	Giftige Stoffe	4	-	1	-	3	-	-	-	-
6.2	Ekzelerregende oder ansteckungs-gefährliche Stoffe	-	-	-	-	-	-	-	-	-
7	Radioaktive Stoffe	1	-	1	-	-	-	-	-	-
8	Ätzende Stoffe	6	-	-	1	5	-	-	-	-
9	Verschiedene gefährliche Stoffe und Gegenstände	-	-	-	-	-	-	-	-	-
	Sammelladung	1	-	-	1	-	-	-	-	-
	Insgesamt ...	79	2	13	6	36	1	19	-	2
dar. Freisetzung von Gefahrgut										
1	Explosive Stoffe und Gegenstände mit Explosivstoff	-	-	-	-	-	-	-	-	-
2	Verdichtete, verflüssigte oder unter Druck gelöste Gase	-	-	-	-	-	-	-	-	-
3	Entzündbare flüssige Stoffe	3	-	1	-	1	-	1	-	-
4.1	Entzündbare feste Stoffe	-	-	-	-	-	-	-	-	-
4.2	Selbstentzündliche Stoffe	-	-	-	-	-	-	-	-	-
4.3	Stoffe, die in Berührung mit Wasser entzündl. Gase entwickeln	-	-	-	-	-	-	-	-	-
5.1	Entzündend (Oxidierend) wirkende Stoffe	-	-	-	-	-	-	-	-	-
5.2	Organische Peroxide	-	-	-	-	-	-	-	-	-
6.1	Giftige Stoffe	-	-	-	-	-	-	-	-	-
6.2	Ekzelerregende oder ansteckungs-gefährliche Stoffe	-	-	-	-	-	-	-	-	-
7	Radioaktive Stoffe	-	-	-	-	-	-	-	-	-
8	Ätzende Stoffe	-	-	-	-	-	-	-	-	-
9	Verschiedene gefährliche Stoffe und Gegenstände	-	-	-	-	-	-	-	-	-
	Sammelladung	-	-	-	-	-	-	-	-	-
	Insgesamt ...	3	-	1	-	1	-	1	-	-
bei Unfällen mit schwerem Sachschaden										
1	Explosive Stoffe und Gegenstände mit Explosivstoff	1	-	-	-	1	-	-	-	-
2	Verdichtete, verflüssigte oder unter Druck gelöste Gase	6	-	1	-	3	-	2	-	-
3	Entzündbare flüssige Stoffe	64	1	8	8	32	1	14	-	-
4.1	Entzündbare feste Stoffe	1	-	-	-	1	-	-	-	-
4.2	Selbstentzündliche Stoffe	1	-	-	-	1	-	-	-	-
4.3	Stoffe, die in Berührung mit Wasser entzündl. Gase entwickeln	1	-	-	-	1	-	-	-	-
5.1	Entzündend (Oxidierend) wirkende Stoffe	1	-	-	-	-	-	-	-	1
5.2	Organische Peroxide	-	-	-	-	-	-	-	-	-
6.1	Giftige Stoffe	5	-	1	2	2	-	-	-	-
6.2	Ekzelerregende oder ansteckungs-gefährliche Stoffe	-	-	-	-	-	-	-	-	-
7	Radioaktive Stoffe	-	-	-	-	-	-	-	-	-
8	Ätzende Stoffe	6	-	-	2	4	-	-	-	-
9	Verschiedene gefährliche Stoffe und Gegenstände	-	-	-	-	-	-	-	-	-
	Sammelladung	3	-	-	-	3	-	-	-	-
	Insgesamt ...	89	1	10	12	48	1	16	-	1
dar. Freisetzung von Gefahrgut										
1	Explosive Stoffe und Gegenstände mit Explosivstoff	-	-	-	-	-	-	-	-	-
2	Verdichtete, verflüssigte oder unter Druck gelöste Gase	-	-	-	-	-	-	-	-	-
3	Entzündbare flüssige Stoffe	5	-	1	1	2	-	1	-	-
4.1	Entzündbare feste Stoffe	-	-	-	-	-	-	-	-	-
4.2	Selbstentzündliche Stoffe	-	-	-	-	-	-	-	-	-
4.3	Stoffe, die in Berührung mit Wasser entzündl. Gase entwickeln	-	-	-	-	-	-	-	-	-
5.1	Entzündend (Oxidierend) wirkende Stoffe	-	-	-	-	-	-	-	-	-
5.2	Organische Peroxide	-	-	-	-	-	-	-	-	-
6.1	Giftige Stoffe	1	-	-	1	-	-	-	-	-
6.2	Ekzelerregende oder ansteckungs-gefährliche Stoffe	-	-	-	-	-	-	-	-	-
7	Radioaktive Stoffe	-	-	-	-	-	-	-	-	-
8	Ätzende Stoffe	1	-	-	1	-	-	-	-	-
9	Verschiedene gefährliche Stoffe und Gegenstände	-	-	-	-	-	-	-	-	-
	Sammelladung	-	-	-	-	-	-	-	-	-
	Insgesamt ...	7	-	1	3	2	-	1	-	-

5.17 Beteiligte Kraftfahrzeugführer von Gefahrguttransporten nach Art der Verkehrsbeteiligung und Ursachen der Unfälle

Ursache	Insgesamt	Kraftfahrzeugführer von							
		Personen- kraft- wagen	Lastkraftwagen ohne mit Anhänger		Sattel- schlep- pern	anderen Zug- maschinen	Tank- kraft- wagen	Last- kraft- wagen mit Spezial- aufbau	Übrigen Kraft- fahr- zeugen
Alle Beteiligte bei Unfällen mit Personenschaden									
Beteiligte Fahrzeugführer	79	2	13	6	36	1	19	-	2
Fehlverhalten der Fahrzeugführer	49	1	15	2	17	-	13	-	1
darunter:									
Verkehrstüchtigkeit	1	-	1	-	-	-	-	-	-
dar. Alkoholeinfluß	-	-	-	-	-	-	-	-	-
Falsche Straßenbenutzung	2	-	2	-	-	-	-	-	-
Nicht angepaßte Geschwindigkeit	8	-	2	-	5	-	1	-	-
Abstand	3	-	1	-	2	-	4	-	-
Überholen	3	-	1	-	1	-	1	-	-
Vorfahrt, Vorrang	3	-	3	1	1	-	4	-	-
Fehler beim Abbiegen	3	-	2	1	-	-	-	-	-
Fehler beim Ein- und Anfahren	-	-	-	-	-	-	-	-	-
Falsches Verhalten gegenüber Fußgängern	3	1	1	-	-	-	1	-	-
Andere Fehler beim Fahrzeugführer	8	-	2	-	4	-	2	-	-
Technische Mängel, Wartungsmängel	-	-	-	-	-	-	-	-	-
darunter:									
Bereifung	-	-	-	-	-	-	-	-	-
Bremsen	-	-	-	-	-	-	-	-	-
Straßenverhältnisse	10	-	1	-	6	-	2	-	1
darunter:									
Glätte oder Schlupfriekheit der Fahrbahn	10	-	1	-	6	-	2	-	1
darunter:									
Schnee, Eis	2	-	-	-	1	-	1	-	-
Regen	8	-	1	-	5	-	1	-	1
Zustand der Straße	-	-	-	-	-	-	-	-	-
Witterungseinflüsse	1	-	1	-	-	-	-	-	-
darunter:									
Sichtbehinderung durch	-	-	-	-	-	-	-	-	-
Nebel	-	-	-	-	-	-	-	-	-
starken Regen, Hagel, Schneegestöber	-	-	-	-	-	-	-	-	-
blendende Sonne	1	-	1	-	-	-	-	-	-
Seitenwind	-	-	-	-	-	-	-	-	-
Unwetter oder sonstige Witterungs- einflüsse	-	-	-	-	-	-	-	-	-
dar. Hauptverursacher									
Beteiligte Fahrzeugführer	36	1	11	2	14	-	7	-	1
Fehlverhalten der Fahrzeugführer	44	1	14	2	17	-	9	-	1
darunter:									
Verkehrstüchtigkeit	1	-	1	-	-	-	-	-	-
dar. Alkoholeinfluß	-	-	-	-	-	-	-	-	-
Falsche Straßenbenutzung	2	-	2	-	-	-	-	-	-
Nicht angepaßte Geschwindigkeit	7	-	2	-	5	-	-	-	-
Abstand	6	-	1	-	2	-	3	-	-
Überholen	2	-	1	-	1	-	-	-	-
Vorfahrt, Vorrang	9	-	3	1	1	-	4	-	-
Fehler beim Abbiegen	2	-	1	1	-	-	-	-	-
Fehler beim Ein- und Anfahren	-	-	-	-	-	-	-	-	-
Falsches Verhalten gegenüber Fußgängern	2	1	1	-	-	-	-	-	-
Andere Fehler beim Fahrzeugführer	8	-	2	-	4	-	2	-	-
Technische Mängel, Wartungsmängel	-	-	-	-	-	-	-	-	-
darunter:									
Bereifung	-	-	-	-	-	-	-	-	-
Bremsen	-	-	-	-	-	-	-	-	-
Straßenverhältnisse	2	-	1	-	1	-	-	-	-
darunter:									
Glätte oder Schlupfriekheit der Fahrbahn	2	-	1	-	1	-	-	-	-
darunter:									
Schnee, Eis	-	-	-	-	-	-	-	-	-
Regen	2	-	1	-	1	-	-	-	-
Zustand der Straße	-	-	-	-	-	-	-	-	-
Witterungseinflüsse	1	-	1	-	-	-	-	-	-
darunter:									
Sichtbehinderung durch	-	-	-	-	-	-	-	-	-
Nebel	-	-	-	-	-	-	-	-	-
starken Regen, Hagel, Schneegestöber	-	-	-	-	-	-	-	-	-
blendende Sonne	1	-	1	-	-	-	-	-	-
Seitenwind	-	-	-	-	-	-	-	-	-
Unwetter oder sonstige Witterungs- einflüsse	-	-	-	-	-	-	-	-	-

Noch: 5.17 Beteiligte Kraftfahrzeugführer von Gefahrguttransporten nach Art der Verkehrsbeteiligung und Ursachen der Unfälle

Ursache	Insqesamt	Kraftfahrzeugführer von							
		Personen- kraft- wagen	Lastkraftwagen ohne mit Anhänger	Sattel- schlep- pern	anderen Zug- maschinen	Tank- kraft- wagen	Last- kraft- wagen mit Spezial- aufbau	übrigen Kraft- fahr- zeugen	
Alle Beteiligte bei Unfällen mit schwerem Sachschaden									
Beteiligte Fahrzeugführer	89	1	10	12	48	1	16	-	1
Fehlverhalten der Fahrzeugführer	71	1	10	10	33	1	15	-	1
darunter:									
Verkehrstüchtigkeit	3	-	1	-	2	-	-	-	-
dar. Alkoholeinfluß	-	-	-	-	-	-	-	-	-
Falsche Straßenbenutzung	-	-	-	-	-	-	-	-	-
Nicht angepaßte Geschwindigkeit	17	-	4	3	6	-	3	-	1
Abstand	13	-	3	2	7	-	1	-	-
Überholen	7	-	1	-	4	-	-	-	-
Vorfahrt, Vorrang	7	-	1	-	4	-	3	-	-
Fehler beim Abbiegen	3	1	-	-	-	-	1	-	-
Fehler beim Ein- und Anfahren	-	-	-	-	-	-	-	-	-
Falsches Verhalten gegenüber Fußgängern	-	-	-	-	-	-	-	-	-
Andere Fehler beim Fahrzeugführer	14	-	-	3	6	1	4	-	-
Technische Mängel, Wartungsmängel	-	-	-	-	-	-	-	-	-
darunter:									
Bereifung	-	-	-	-	-	-	-	-	-
Bremsen	-	-	-	-	-	-	-	-	-
Straßenverhältnisse	11	-	2	1	6	-	2	-	-
darunter:									
Glätte oder Schlüpfriekheit der Fahrbahn	10	-	2	1	5	-	2	-	-
darunter:									
Schnee, Eis	-	-	-	-	-	-	-	-	-
Regen	10	-	2	1	5	-	2	-	-
Zustand der Straße	1	-	-	-	1	-	-	-	-
Witterungseinflüsse	2	-	-	-	2	-	-	-	-
darunter:									
Sichtbehinderung durch									
Nebel	1	-	-	-	1	-	-	-	-
starken Regen, Hagel, Schneegestöber	-	-	-	-	-	-	-	-	-
blendende Sonne	-	-	-	-	-	-	-	-	-
Seitenwind	1	-	-	-	1	-	-	-	-
Unwetter oder sonstige Witterungs- einflüsse	-	-	-	-	-	-	-	-	-
dar. H a u p t v e r u r s a c h e r									
Beteiligte Fahrzeugführer	56	1	7	6	29	1	11	-	1
Fehlverhalten der Fahrzeugführer	69	1	10	10	33	1	13	-	1
darunter:									
Verkehrstüchtigkeit	3	-	1	-	2	-	-	-	-
dar. Alkoholeinfluß	-	-	-	-	-	-	-	-	-
Falsche Straßenbenutzung	-	-	-	-	-	-	-	-	-
Nicht angepaßte Geschwindigkeit	17	-	4	3	6	-	3	-	1
Abstand	13	-	3	2	7	-	1	-	-
Überholen	5	-	1	-	4	-	-	-	-
Vorfahrt, Vorrang	7	-	-	-	4	-	3	-	-
Fehler beim Abbiegen	2	1	1	-	-	-	-	-	-
Fehler beim Ein- und Anfahren	-	-	-	-	-	-	-	-	-
Falsches Verhalten gegenüber Fußgängern	-	-	-	-	-	-	-	-	-
Andere Fehler beim Fahrzeugführer	13	-	-	3	6	1	3	-	-
Technische Mängel, Wartungsmängel	-	-	-	-	-	-	-	-	-
darunter:									
Bereifung	-	-	-	-	-	-	-	-	-
Bremsen	-	-	-	-	-	-	-	-	-
Straßenverhältnisse	8	-	-	-	6	-	2	-	-
darunter:									
Glätte oder Schlüpfriekheit der Fahrbahn	7	-	-	-	5	-	2	-	-
darunter:									
Schnee, Eis	-	-	-	-	-	-	-	-	-
Regen	7	-	-	-	5	-	2	-	-
Zustand der Straße	1	-	-	-	1	-	-	-	-
Witterungseinflüsse	2	-	-	-	2	-	-	-	-
darunter:									
Sichtbehinderung durch									
Nebel	1	-	-	-	1	-	-	-	-
starken Regen, Hagel, Schneegestöber	-	-	-	-	-	-	-	-	-
blendende Sonne	-	-	-	-	-	-	-	-	-
Seitenwind	1	-	-	-	1	-	-	-	-
Unwetter oder sonstige Witterungs- einflüsse	-	-	-	-	-	-	-	-	-

Nach Art der Verkehrsbeteiligung und Ortslage *)

Art der Verkehrsbeteiligung	Unfälle mit Personenschaden und schwerem Sachschaden			Darunter Unfälle mit Personenschaden			Dabei Verunglückte			
	Beteiligte		Fahrzeugbenutzer	Beteiligte		Fahrzeugbenutzer	insgesamt	Getötete	Schwer- verletzte	Leicht- verletzte
	insgesamt	Zahl der Fahrzeugbenutzer bekannt		insgesamt	Zahl der Fahrzeugbenutzer bekannt					
Innerhalb von Ortschaften										
Kraftfahrzeuge zusammen	124 687	113 208	183 918	85 106	80 940	135 582	40 467	151	6 139	34 177
Kleinkrafttrad (Moped, Mokick)	853	851	963	842	842	954	863	4	206	653
Mofa 25	1 666	1 648	1 728	1 649	1 635	1 714	1 504	6	384	1 114
Leichtkrafttrad	1 029	1 026	1 251	1 020	1 019	1 244	1 086	4	282	800
Krafttrad, Kraftroller	4 185	4 138	4 626	4 060	4 037	4 518	4 095	30	1 077	2 988
Personenkraftwagen	107 398	96 791	143 355	71 576	67 807	102 314	31 109	105	3 948	27 056
Kraftomnibus, Obus	1 401	1 372	22 628	1 105	1 092	19 008	779	1	78	700
Liefer- und Lastkraftwagen	6 685	6 051	7 592	4 049	3 761	4 789	808	1	126	681
andere Güterkraftfahrzeuge	757	706	791	363	337	378	51	-	13	38
Landwirt, Zugmaschine	142	137	183	99	94	138	33	-	12	21
Übriges Kraftfahrzeug	571	488	801	343	316	525	139	-	13	126
Fahrrad	16 378	16 287	16 532	16 315	16 237	16 482	15 013	77	3 400	11 536
Außerhalb von Ortschaften, ohne Autobahn										
Kraftfahrzeuge zusammen	44 970	44 043	68 719	31 847	31 377	50 163	25 551	595	7 945	17 011
Kleinkrafttrad (Moped, Mokick)	172	172	198	172	172	198	179	2	73	104
Mofa 25	412	407	417	408	403	413	373	11	150	212
Leichtkrafttrad	221	221	262	221	221	262	244	3	105	136
Krafttrad, Kraftroller	2 065	2 052	2 329	1 994	1 986	2 257	2 072	97	982	993
Personenkraftwagen	37 941	37 143	57 371	26 388	26 000	41 289	21 629	470	6 347	14 812
Kraftomnibus, Obus	245	244	3 300	172	171	2 578	118	-	19	99
Liefer- und Lastkraftwagen	2 862	2 779	3 610	1 790	1 737	2 334	729	9	208	512
andere Güterkraftfahrzeuge	502	494	539	328	324	359	92	-	38	54
Landwirt, Zugmaschine	358	354	410	248	246	289	67	2	15	50
Übriges Kraftfahrzeug	192	177	283	126	117	184	48	1	8	39
Fahrrad	2 073	2 065	2 090	2 057	2 051	2 076	1 886	66	733	1 087
auf Autobahnen										
Kraftfahrzeuge zusammen	25 618	24 707	40 622	11 987	11 716	20 376	8 676	149	1 993	6 534
Kleinkrafttrad (Moped, Mokick)	1	-	-	1	-	-	-	-	-	-
Mofa 25	6	6	8	5	5	6	6	1	2	3
Leichtkrafttrad	376	370	425	350	348	401	364	12	173	179
Krafttrad, Kraftroller	21 046	20 348	34 049	9 855	9 645	16 987	7 564	126	1 629	5 809
Personenkraftwagen	75	69	1 339	42	39	849	112	-	12	100
Kraftomnibus, Obus	2 723	2 566	3 246	1 166	1 116	1 470	457	5	113	339
Liefer- und Lastkraftwagen	1 300	1 259	1 414	527	523	596	144	5	59	80
andere Güterkraftfahrzeuge	2	2	3	1	1	2	-	-	-	-
Landwirt, Zugmaschine	89	87	138	40	39	65	29	-	5	24
Übriges Kraftfahrzeug	4	3	3	4	3	3	3	-	-	3
Fahrrad										
Außerhalb von Ortschaften, einschließlich Autobahn										
Kraftfahrzeuge zusammen	70 588	68 750	109 341	43 834	43 093	70 539	34 227	744	9 938	23 545
Kleinkrafttrad (Moped, Mokick)	173	172	198	173	172	198	179	2	73	104
Mofa 25	412	407	417	408	403	413	373	11	150	212
Leichtkrafttrad	227	227	270	226	226	268	250	4	107	139
Krafttrad, Kraftroller	2 441	2 422	2 754	2 344	2 334	2 658	2 436	109	1 155	1 172
Personenkraftwagen	58 987	57 491	91 420	36 243	35 645	58 276	29 193	596	7 976	20 621
Kraftomnibus, Obus	320	313	4 639	214	210	3 427	230	-	31	199
Liefer- und Lastkraftwagen	5 585	5 345	6 856	2 956	2 853	3 804	1 186	14	321	851
andere Güterkraftfahrzeuge	1 802	1 753	1 953	855	847	955	236	5	97	134
Landwirt, Zugmaschine	360	356	413	249	247	291	67	2	15	50
Übriges Kraftfahrzeug	281	264	421	166	156	249	77	1	13	63
Fahrrad	2 077	2 068	2 093	2 061	2 054	2 079	1 889	66	733	1 090
Innerhalb und außerhalb von Ortschaften										
Kraftfahrzeuge zusammen	195 275	181 958	293 259	128 940	124 033	206 121	74 694	895	16 077	57 722
Kleinkrafttrad (Moped, Mokick)	1 026	1 023	1 161	1 015	1 014	1 152	1 042	6	279	757
Mofa 25	2 078	2 055	2 145	2 057	2 038	2 127	1 877	17	534	1 326
Leichtkrafttrad	1 256	1 253	1 521	1 246	1 245	1 512	1 336	8	389	939
Krafttrad, Kraftroller	6 626	6 560	7 380	6 404	6 371	7 176	6 531	139	2 232	4 160
Personenkraftwagen	166 385	154 282	234 775	107 819	103 452	160 590	60 302	701	11 924	47 677
Kraftomnibus, Obus	1 721	1 685	27 267	1 319	1 302	22 435	1 009	1	109	899
Liefer- und Lastkraftwagen	12 270	11 396	14 448	7 005	6 614	8 593	1 994	15	447	1 532
andere Güterkraftfahrzeuge	2 559	2 459	2 744	1 218	1 184	1 333	287	5	110	172
Landwirt, Zugmaschine	502	493	596	348	341	429	100	2	27	71
Übriges Kraftfahrzeug	852	752	1 222	509	472	774	216	1	26	189
Fahrrad	18 455	18 355	18 625	18 376	18 291	18 561	16 902	143	4 133	12 626

*) Die Spalten 2 und 5 enthalten die Zahlen der unfallbeteiligten Fahrzeuge, für die die Zahl der Benutzer bekannt war. Dazu gehören alle Fahrzeuge, bei denen Benutzer verletzt oder getötet wurden.

6.1 Kraftfahrzeugbenutzer nach Altersgruppen und Ortslage
6.1.1 Fahrzeugführer

Im Alter von ... bis unter ... Jahren	Insgesamt	Davon als Fahrzeugführer von									
		Mofas	Mopeds	Motor- rädern	Perso- nen- kraft- wagen	Kraft- omni- bussen, Obussen	Last- kraft- wagen 1)	Sattel- zugma- schinen	Land- wirtsch. Zugma- schinen	anderen Zugma- schinen	Übrigen Kraft- fahr- zeugen
Innerhalb von Ortschaften											
Getötete	104	5	4	30	64	-	1	-	-	-	-
unter 6	-	-	-	-	-	-	-	-	-	-	-
6 - 10	-	-	-	-	-	-	-	-	-	-	-
10 - 15	-	-	-	-	-	-	-	-	-	-	-
15 - 18	2	1	-	1	-	-	-	-	-	-	-
18 - 21	7	-	-	3	4	-	-	-	-	-	-
21 - 25	16	1	-	7	8	-	-	-	-	-	-
25 - 30	15	-	-	4	11	-	-	-	-	-	-
30 - 35	14	-	-	8	6	-	-	-	-	-	-
35 - 40	4	-	-	3	1	-	-	-	-	-	-
40 - 45	7	1	1	-	5	-	-	-	-	-	-
45 - 50	6	-	1	-	5	-	-	-	-	-	-
50 - 55	6	-	-	1	5	-	-	-	-	-	-
55 - 60	6	-	1	-	4	-	1	-	-	-	-
60 - 65	6	-	-	1	5	-	-	-	-	-	-
65 - 70	5	-	-	1	4	-	-	-	-	-	-
70 - 75	3	1	-	1	2	-	-	-	-	-	-
75 und mehr	7	1	1	1	4	-	-	-	-	-	-
Ohne Angabe	-	-	-	-	-	-	-	-	-	-	-
Schwerverletzte	4 569	372	184	1 231	2 646	11	103	6	6	2	8
unter 6	-	-	-	-	-	-	-	-	-	-	-
6 - 10	-	-	-	-	-	-	-	-	-	-	-
10 - 15	7	3	-	-	4	-	-	-	-	-	-
15 - 18	388	119	50	205	14	-	-	-	-	-	-
18 - 21	636	37	30	130	432	-	7	-	-	-	-
21 - 25	794	15	25	214	523	1	13	-	1	-	2
25 - 30	849	25	21	311	468	3	19	-	1	-	1
30 - 35	524	33	12	178	282	2	15	1	1	-	-
35 - 40	324	20	13	80	195	1	11	4	-	-	-
40 - 45	226	25	8	42	139	1	10	-	-	1	-
45 - 50	178	26	7	17	118	2	7	-	1	-	-
50 - 55	193	17	5	24	135	1	7	1	1	-	2
55 - 60	177	21	6	19	123	-	6	-	-	-	-
60 - 65	101	10	4	8	71	-	6	-	1	1	-
65 - 70	68	9	-	2	56	-	1	-	-	-	-
70 - 75	60	8	1	1	48	-	1	-	-	-	1
75 und mehr	41	4	2	-	35	-	-	-	-	-	-
Ohne Angabe	3	-	-	-	3	-	-	-	-	-	-
Leichtverletzte	23 538	1 082	592	3 384	17 809	48	513	28	5	-	77
unter 6	2	1	-	-	1	-	-	-	-	-	-
6 - 10	2	-	-	2	-	-	-	-	-	-	-
10 - 15	12	7	1	2	2	-	-	-	-	-	-
15 - 18	1 143	379	168	558	37	-	-	-	1	-	-
18 - 21	2 585	75	77	323	2 079	-	27	-	1	-	3
21 - 25	4 053	53	76	669	3 145	2	93	5	-	-	10
25 - 30	4 496	92	70	781	3 406	11	113	4	-	-	19
30 - 35	3 025	89	42	490	2 299	11	77	3	1	-	13
35 - 40	2 045	76	42	229	1 633	5	53	3	-	-	4
40 - 45	1 589	62	19	112	1 342	4	40	5	1	-	4
45 - 50	1 193	40	22	62	1 022	8	30	4	1	-	4
50 - 55	1 305	68	23	66	1 104	4	35	1	-	-	4
55 - 60	977	63	16	59	793	2	35	3	-	-	6
60 - 65	456	32	10	17	386	1	7	-	-	-	3
65 - 70	300	15	15	9	259	-	-	-	-	-	2
70 - 75	197	11	9	4	171	-	-	-	-	-	2
75 und mehr	154	18	2	1	127	-	3	-	-	-	3
Ohne Angabe	4	1	-	-	3	-	-	-	-	-	-
Getötete und Verletzte insgesamt	28 211	1 459	780	4 645	20 519	59	617	34	11	2	85
unter 6	2	1	-	-	1	-	-	-	-	-	-
6 - 10	2	-	-	2	-	-	-	-	-	-	-
10 - 15	19	10	1	2	6	-	-	-	-	-	-
15 - 18	1 533	499	218	764	51	-	-	-	1	-	-
18 - 21	3 228	112	107	456	2 515	-	34	-	1	-	3
21 - 25	4 863	69	101	890	3 676	3	106	5	1	-	12
25 - 30	5 360	117	91	1 096	3 885	14	132	4	1	-	20
30 - 35	3 563	122	54	676	2 587	13	92	4	2	-	13
35 - 40	2 373	96	55	312	1 829	6	64	7	-	-	4
40 - 45	1 822	88	28	154	1 486	5	50	5	1	1	4
45 - 50	1 377	65	30	79	1 145	10	37	4	2	-	4
50 - 55	1 504	85	28	91	1 244	5	42	2	1	-	6
55 - 60	1 160	84	23	78	920	2	42	3	-	-	8
60 - 65	563	42	14	26	462	1	13	-	-	1	3
65 - 70	373	24	15	12	319	-	1	-	-	-	2
70 - 75	260	20	10	5	221	-	1	-	-	-	3
75 und mehr	202	23	5	2	166	-	3	-	-	-	3
Ohne Angabe	7	1	-	-	6	-	-	-	-	-	-

1) Lastkraftwagen mit Normal- bzw. Spezialaufbau.

Noch: 6.1 Kraftfahrzeugbenutzer nach Altersgruppen und Ortslage
Noch: 6.1.1 Fahrzeugführer

Im Alter von ... bis unter ... Jahren	Insgesamt	Davon als Fahrzeugführer von									
		Mofas	Mopeds	Motor- rädern	Perso- nen- kraft- wagen	Kraft- omni- bussen, Obussen	Last- kraft- wagen 1)	Sattel- zugma- schinen	Land- wirtsch. Zugma- schinen	anderen Zugma- schinen	übrigen Kraft- fahr- zeugen

Außerhalb von Ortschaften, einschließlich Autobahn

Getötete	557	10	2	108	429	-	12	4	1	-	1
unter 6	-	-	-	-	-	-	-	-	-	-	-
6 - 10	-	-	-	-	-	-	-	-	-	-	-
10 - 15	-	-	-	-	-	-	-	-	-	-	-
15 - 18	7	4	-	3	-	-	-	-	-	-	-
18 - 21	52	-	-	7	44	-	-	-	-	-	1
21 - 25	109	-	1	16	90	-	2	-	-	-	-
25 - 30	104	1	-	38	63	-	1	1	-	-	-
30 - 35	67	-	-	15	49	-	2	1	-	-	-
35 - 40	57	-	-	16	38	-	2	-	1	-	-
40 - 45	35	2	-	4	28	-	-	1	-	-	-
45 - 50	30	1	-	1	25	-	2	1	-	-	-
50 - 55	26	-	-	-	24	-	2	-	-	-	-
55 - 60	14	1	-	3	9	-	1	-	-	-	-
60 - 65	19	-	-	2	17	-	-	-	-	-	-
65 - 70	18	-	1	2	15	-	-	-	-	-	-
70 - 75	14	1	-	1	12	-	-	-	-	-	-
75 und mehr	15	-	-	-	15	-	-	-	-	-	-
Ohne Angabe	-	-	-	-	-	-	-	-	-	-	-
Schwerverletzte	6 956	146	62	1 132	5 239	12	263	75	14	2	11
unter 6	-	-	-	-	-	-	-	-	-	-	-
6 - 10	-	-	-	-	-	-	-	-	-	-	-
10 - 15	4	-	-	1	3	-	-	-	-	-	-
15 - 18	166	52	18	84	11	-	-	-	1	-	-
18 - 21	923	10	8	97	789	-	17	1	-	-	1
21 - 25	1 380	7	7	259	1 049	4	44	7	1	1	1
25 - 30	1 393	11	4	328	974	-	58	17	1	-	-
30 - 35	846	6	5	192	597	1	35	-	-	-	1
35 - 40	571	16	6	77	432	2	26	8	1	1	2
40 - 45	366	8	2	31	294	1	20	9	1	-	-
45 - 50	309	7	4	15	246	1	25	8	1	-	2
50 - 55	349	8	2	25	276	-	23	10	3	-	2
55 - 60	230	8	-	12	190	2	9	4	4	-	1
60 - 65	142	7	2	9	118	1	3	2	-	-	-
65 - 70	105	1	1	-	100	-	2	-	1	-	-
70 - 75	80	2	2	2	74	-	-	-	-	-	-
75 und mehr	92	3	1	-	86	-	1	-	-	-	1
Ohne Angabe	-	-	-	-	-	-	-	-	-	-	-
Leichtverletzte	15 569	209	95	1 132	13 255	29	658	110	38	2	41
unter 6	-	-	-	-	-	-	-	-	-	-	-
6 - 10	1	-	-	-	1	-	-	-	-	-	-
10 - 15	2	1	-	1	-	-	-	-	-	-	-
15 - 18	218	71	27	90	30	-	-	-	-	-	-
18 - 21	1 723	14	13	104	1 561	-	29	-	1	-	1
21 - 25	2 819	14	9	242	2 436	1	97	6	3	-	11
25 - 30	3 015	16	12	291	2 517	3	134	28	4	1	9
30 - 35	2 001	14	13	185	1 649	6	101	20	6	-	7
35 - 40	1 440	15	5	101	1 212	2	75	21	3	-	6
40 - 45	1 072	9	3	48	940	1	54	10	4	-	3
45 - 50	842	12	1	23	752	3	39	8	3	-	1
50 - 55	895	11	5	19	786	10	54	8	1	-	1
55 - 60	674	13	2	19	585	-	43	7	4	-	1
60 - 65	373	10	3	6	322	2	23	1	5	1	-
65 - 70	209	3	2	1	192	1	5	1	3	-	1
70 - 75	150	2	-	1	143	-	3	-	1	-	-
75 und mehr	123	4	-	-	118	-	1	-	-	-	-
Ohne Angabe	12	-	-	1	11	-	-	-	-	-	-
Getötete und Verletzte insgesamt	23 092	365	159	2 372	18 923	41	933	189	53	4	53
unter 6	-	-	-	-	-	-	-	-	-	-	-
6 - 10	1	-	-	-	1	-	-	-	-	-	-
10 - 15	6	1	-	2	3	-	-	-	-	-	-
15 - 18	391	127	45	177	41	-	-	-	1	-	3
18 - 21	2 698	24	21	208	2 394	-	46	1	1	-	3
21 - 25	4 308	21	17	517	3 575	5	143	13	4	1	12
25 - 30	4 512	28	16	657	3 554	3	193	46	5	1	9
30 - 35	2 914	20	18	392	2 295	7	138	30	6	-	8
35 - 40	2 068	31	11	194	1 682	4	103	29	5	1	8
40 - 45	1 473	19	5	83	1 262	2	74	20	5	-	3
45 - 50	1 181	20	5	39	1 023	4	66	17	4	-	3
50 - 55	1 270	19	7	44	1 086	10	79	18	4	-	3
55 - 60	918	22	2	34	784	2	53	11	8	-	2
60 - 65	534	17	5	17	457	3	26	3	5	1	-
65 - 70	332	4	4	3	307	1	7	1	4	-	1
70 - 75	244	5	2	-	229	-	2	-	1	-	-
75 und mehr	230	7	-	-	219	-	-	-	-	-	-
Ohne Angabe	12	-	-	1	11	-	-	-	-	-	1

1) Lastkraftwagen mit Normal- bzw. Spezialaufbau.

Noch: 6.1 Kraftfahrzeugbenutzer nach Altersgruppen und Ortslage
 Noch: 6.1.1 Fahrzeugführer

Im Alter von ... bis unter ... Jahren	Insgesamt	Davon als Fahrzeugführer von									
		Mofas	Mopeds	Motor- rädern	Perso- nen- kraft- wagen	Kraft- omni- bussen, Obussen	Last- kraft- wagen 1)	Sattel- zugma- schinen	Land- wirtsch. Zugma- schinen	anderen Zugma- schinen	übrigen Kraft- fahr- zeugen
Innerhalb und außerhalb von Ortschaften											
Getötete	671	15	6	138	493	-	13	4	1	-	1
unter 6	-	-	-	-	-	-	-	-	-	-	-
6 - 10	-	-	-	-	-	-	-	-	-	-	-
10 - 15	-	-	-	-	-	-	-	-	-	-	-
15 - 18	9	5	-	4	-	-	-	-	-	-	-
18 - 21	59	-	-	10	48	-	-	-	-	-	1
21 - 25	125	1	1	23	98	-	2	-	-	-	-
25 - 30	119	1	-	42	74	-	1	-	-	-	-
30 - 35	81	-	-	23	55	-	2	1	-	-	-
35 - 40	61	-	-	19	39	-	-	-	1	-	-
40 - 45	42	3	1	4	33	-	-	-	-	-	-
45 - 50	36	1	1	1	30	-	2	1	-	-	-
50 - 55	32	-	-	1	29	-	2	-	-	-	-
55 - 60	20	1	1	3	13	-	2	-	-	-	-
60 - 65	25	-	-	3	22	-	-	-	-	-	-
65 - 70	23	-	1	3	19	-	-	-	-	-	-
70 - 75	17	2	-	1	14	-	-	-	-	-	-
75 und mehr	22	1	1	1	19	-	-	-	-	-	-
Ohne Angabe	-	-	-	-	-	-	-	-	-	-	-
Schwerverletzte	11 525	518	246	2 363	7 885	23	366	81	20	4	19
unter 6	-	-	-	-	-	-	-	-	-	-	-
6 - 10	-	-	-	-	-	-	-	-	-	-	-
10 - 15	11	3	-	1	7	-	-	-	-	-	-
15 - 18	554	171	68	289	25	-	-	-	1	-	-
18 - 21	1 559	47	38	227	1 221	-	24	7	-	-	1
21 - 25	2 174	22	32	473	1 572	5	57	1	2	1	3
25 - 30	2 242	36	25	639	1 442	3	77	17	2	-	1
30 - 35	1 370	39	17	370	879	3	50	10	1	-	1
35 - 40	895	36	19	157	627	3	37	12	1	1	2
40 - 45	592	33	10	73	433	2	30	9	1	1	2
45 - 50	487	33	11	32	364	3	32	8	2	-	2
50 - 55	542	25	7	49	411	1	30	11	4	-	4
55 - 60	407	29	6	31	313	2	15	4	1	-	3
60 - 65	243	17	6	17	189	1	9	2	1	1	-
65 - 70	173	10	1	2	156	-	3	-	1	-	-
70 - 75	140	10	3	3	122	-	1	-	-	-	1
75 und mehr	133	7	3	-	121	-	1	-	-	-	1
Ohne Angabe	3	-	-	-	3	-	-	-	-	-	-
Leichtverletzte	39 107	1 291	687	4 516	31 064	77	1 171	138	43	2	118
unter 6	2	1	-	-	1	-	-	-	-	-	-
6 - 10	3	-	-	2	1	-	-	-	-	-	-
10 - 15	14	8	1	3	2	-	-	-	-	-	-
15 - 18	1 361	450	195	648	67	-	-	-	1	-	-
18 - 21	4 308	89	90	427	3 640	-	56	-	2	-	4
21 - 25	6 872	67	85	911	5 581	3	190	11	3	-	21
25 - 30	7 511	108	82	1 072	5 923	14	247	32	4	1	28
30 - 35	5 026	103	55	675	3 948	17	178	23	7	-	20
35 - 40	3 485	91	47	330	2 845	7	128	24	3	-	10
40 - 45	2 661	71	22	160	2 282	5	94	15	5	-	7
45 - 50	2 035	52	23	85	1 774	11	69	12	4	-	5
50 - 55	2 200	79	28	85	1 890	14	89	9	1	-	5
55 - 60	1 651	76	18	78	1 378	2	78	10	4	-	7
60 - 65	829	42	13	23	708	3	30	1	5	1	3
65 - 70	509	18	17	10	451	1	5	1	3	-	3
70 - 75	347	13	9	5	314	-	3	-	1	-	2
75 und mehr	277	22	2	1	245	-	4	-	-	-	3
Ohne Angabe	16	1	-	1	14	-	-	-	-	-	-
Getötete und Verletzte Insgesamt	51 303	1 824	939	7 017	39 442	100	1 550	223	64	6	138
unter 6	2	1	-	-	1	-	-	-	-	-	-
6 - 10	3	-	-	2	1	-	-	-	-	-	-
10 - 15	25	11	1	4	9	-	-	-	-	-	-
15 - 18	1 924	626	263	941	92	-	-	-	2	-	-
18 - 21	5 926	136	128	664	4 909	-	80	1	2	-	6
21 - 25	9 171	90	118	1 407	7 251	8	249	18	5	1	24
25 - 30	9 872	145	107	1 753	7 439	17	325	50	6	1	29
30 - 35	6 477	142	72	1 068	4 882	20	230	34	8	-	21
35 - 40	4 441	127	66	806	3 511	10	157	36	5	1	12
40 - 45	3 295	107	33	237	2 748	7	124	25	6	1	7
45 - 50	2 558	86	35	118	2 168	14	103	21	6	-	9
50 - 55	2 774	104	35	135	2 330	15	121	20	5	-	9
55 - 60	2 078	106	25	112	1 704	4	95	14	8	-	10
60 - 65	1 097	59	19	43	919	4	39	3	6	2	3
65 - 70	705	28	19	15	626	1	8	1	4	-	3
70 - 75	504	25	12	9	450	-	4	-	1	-	3
75 und mehr	432	30	6	2	385	-	5	-	-	-	4
Ohne Angabe	19	1	-	1	17	-	-	-	-	-	-

1) Lastkraftwagen mit Normal- bzw. Spezialaufbau.

Noch: 6.1 Kraftfahrzeugbenutzer nach Altersgruppen und Ortslage
6.1.2 Mitfahrer

Im Alter von ... bis unter ... Jahren	Insgesamt	Davon als Mitfahrer von									
		Mofas	Mopeds	Motor- rädern	Perso- nen- kraft- wagen	Kraft- omni- bussen, Obussen	Last- kraft- wagen 1)	Sattel- zugma- schinen	Land- wirtsch. Zugma- schinen	anderen Zugma- schinen	Übrigen Kraft- fahr- zeugen
Innerhalb von Ortschaften											
Getötete	47	1	-	4	41	1	-	-	-	-	-
unter 6	1	-	-	-	1	-	-	-	-	-	-
6 - 10	4	1	-	-	3	-	-	-	-	-	-
10 - 15	2	-	-	-	2	-	-	-	-	-	-
15 - 18	4	-	-	1	3	-	-	-	-	-	-
18 - 21	15	-	-	2	13	-	-	-	-	-	-
21 - 25	4	-	-	-	3	1	-	-	-	-	-
25 - 30	2	-	-	1	1	-	-	-	-	-	-
30 - 35	3	-	-	-	3	-	-	-	-	-	-
35 - 40	1	-	-	-	1	-	-	-	-	-	-
40 - 45	-	-	-	-	-	-	-	-	-	-	-
45 - 50	4	-	-	-	4	-	-	-	-	-	-
50 - 55	-	-	-	-	-	-	-	-	-	-	-
55 - 60	-	-	-	-	-	-	-	-	-	-	-
60 - 65	-	-	-	-	-	-	-	-	-	-	-
65 - 70	3	-	-	-	3	-	-	-	-	-	-
70 - 75	4	-	-	-	4	-	-	-	-	-	-
75 und mehr	-	-	-	-	-	-	-	-	-	-	-
Ohne Angabe	-	-	-	-	-	-	-	-	-	-	-
Schwerverletzte	1 570	12	22	128	1 302	67	27	1	6	-	5
unter 6	72	-	-	-	68	4	-	-	-	-	-
6 - 10	49	-	-	-	44	3	-	1	1	-	-
10 - 15	68	3	2	8	54	-	-	-	-	-	1
15 - 18	196	6	15	40	130	1	2	-	2	-	-
18 - 21	224	2	2	22	193	-	4	-	1	-	-
21 - 25	241	-	2	25	205	3	3	-	1	-	2
25 - 30	151	1	-	22	125	1	2	-	-	-	-
30 - 35	105	-	1	3	96	1	3	-	1	-	-
35 - 40	54	-	-	-	51	-	3	-	-	-	-
40 - 45	44	-	-	5	35	2	2	-	-	-	-
45 - 50	55	-	-	2	46	4	2	-	-	-	1
50 - 55	76	-	-	1	68	5	2	-	-	-	-
55 - 60	54	-	-	-	48	5	1	-	-	-	-
60 - 65	55	-	-	-	44	9	2	-	-	-	-
65 - 70	35	-	-	-	30	5	-	-	-	-	-
70 - 75	29	-	-	-	20	9	-	-	-	-	-
75 und mehr	62	-	-	-	45	15	1	-	-	-	1
Ohne Angabe	-	-	-	-	-	-	-	-	-	-	-
Leichtverletzte	10 639	32	61	404	9 247	652	173	4	16	1	49
unter 6	707	2	-	-	660	31	7	-	3	-	4
6 - 10	444	-	2	4	411	18	4	-	5	-	-
10 - 15	520	6	6	20	436	48	1	1	2	-	-
15 - 18	803	17	26	128	613	12	4	-	-	-	3
18 - 21	1 242	3	12	73	1 124	12	16	-	-	-	2
21 - 25	1 363	1	2	69	1 239	11	34	-	2	1	4
25 - 30	1 265	1	5	46	1 154	20	28	2	1	-	8
30 - 35	781	-	2	33	686	26	24	-	1	-	9
35 - 40	536	1	1	14	477	25	15	-	-	-	3
40 - 45	507	-	2	4	456	34	8	-	1	-	2
45 - 50	450	1	1	5	412	21	7	-	-	-	3
50 - 55	511	-	-	2	446	55	7	1	-	-	-
55 - 60	471	-	-	1	403	56	7	-	-	-	4
60 - 65	319	-	1	4	252	55	5	-	1	-	1
65 - 70	237	-	-	1	175	58	1	-	-	-	2
70 - 75	206	-	-	-	132	70	3	-	-	-	1
75 und mehr	277	-	1	-	171	100	2	-	-	-	3
Ohne Angabe	-	-	-	-	-	-	-	-	-	-	-
Getötete und Verletzte insgesamt	12 256	45	83	536	10 590	720	200	5	22	1	54
unter 6	780	2	-	-	729	35	7	-	3	-	4
6 - 10	493	-	2	4	455	21	4	1	6	-	-
10 - 15	592	10	8	28	493	48	1	1	2	-	1
15 - 18	1 001	23	41	168	745	13	6	-	2	-	3
18 - 21	1 470	5	14	96	1 320	12	20	-	1	-	6
21 - 25	1 619	1	4	96	1 457	14	37	-	3	1	8
25 - 30	1 420	2	5	68	1 282	22	30	2	1	-	9
30 - 35	888	-	3	37	783	27	27	-	2	-	3
35 - 40	593	1	1	14	531	25	18	-	-	-	2
40 - 45	552	-	2	9	492	36	10	-	1	-	4
45 - 50	505	1	1	7	458	25	9	-	-	-	-
50 - 55	591	-	-	3	518	60	9	1	-	-	-
55 - 60	525	-	-	1	451	61	8	-	-	-	4
60 - 65	374	-	1	4	296	64	7	-	1	-	1
65 - 70	272	-	-	1	205	63	1	-	-	-	2
70 - 75	238	-	-	-	155	79	3	-	-	-	1
75 und mehr	343	-	1	-	220	115	3	-	-	-	4
Ohne Angabe	-	-	-	-	-	-	-	-	-	-	-

1) Lastkraftwagen mit Normal- bzw. Spezialaufbau.

Noch: 6.1 Kraftfahrzeugbenutzer nach Altersgruppen und Ortslage
Noch: 6.1.2 Mitfahrer

Im Alter von ... bis unter ... Jahren	Insgesamt	Davon als Mitfahrer von									
		Mofas	Mopeds	Motor- rädern	Perso- nen- kraft- wagen	Kraft- omni- bussen, Obussen	Last- kraft- wagen 1)	Sattel- zugma- schinen	Land- wirtsch. Zugma- schinen	anderen Zugma- schinen	Übrigen Kraft- fahr- zeugen
Außerhalb von Ortschaften, einschließlich Autobahn											
Getötete	177	1	-	5	167	-	3	-	1	-	-
unter 6	7	-	-	-	7	-	-	-	-	-	-
6 - 10	2	-	-	-	2	-	-	-	-	-	-
10 - 15	3	-	-	-	3	-	-	-	-	-	-
15 - 18	14	-	-	-	13	-	-	-	1	-	-
18 - 21	28	1	-	2	26	-	-	-	-	-	-
21 - 25	23	-	-	1	21	-	1	-	-	-	-
25 - 30	18	-	-	1	17	-	-	-	-	-	-
30 - 35	16	-	-	1	14	-	1	-	-	-	-
35 - 40	6	-	-	-	6	-	-	-	-	-	-
40 - 45	6	-	-	-	6	-	-	-	-	-	-
45 - 50	6	-	-	-	6	-	-	-	-	-	-
50 - 55	10	-	-	-	9	-	1	-	-	-	-
55 - 60	7	-	-	-	7	-	-	-	-	-	-
60 - 65	9	-	-	-	9	-	-	-	-	-	-
65 - 70	9	-	-	-	9	-	-	-	-	-	-
70 - 75	4	-	-	-	4	-	-	-	-	-	-
75 und mehr	9	-	-	-	9	-	-	-	-	-	-
Ohne Angabe	-	-	-	-	-	-	-	-	-	-	-
Schwerverletzte	2 982	4	11	130	2 737	19	66	11	1	1	2
unter 6	141	-	-	-	141	-	-	-	-	-	-
6 - 10	96	1	-	3	90	1	-	1	-	-	-
10 - 15	130	-	-	4	122	3	-	-	-	1	-
15 - 18	301	2	7	17	266	4	3	1	1	-	-
18 - 21	404	1	2	15	379	-	6	1	-	-	-
21 - 25	439	-	2	38	387	1	10	1	-	-	-
25 - 30	339	-	-	31	288	1	14	3	-	-	2
30 - 35	231	-	-	15	205	1	10	-	-	-	-
35 - 40	140	-	-	4	123	4	6	3	-	-	-
40 - 45	131	-	-	1	126	-	3	1	-	-	-
45 - 50	77	-	-	1	72	-	4	-	-	-	-
50 - 55	145	-	-	1	137	1	6	-	-	-	-
55 - 60	115	-	-	-	113	-	2	-	-	-	-
60 - 65	68	-	-	-	66	1	1	-	-	-	-
65 - 70	80	-	-	-	78	2	-	-	-	-	-
70 - 75	58	-	-	-	57	-	1	-	-	-	-
75 und mehr	87	-	-	-	87	-	-	-	-	-	-
Ohne Angabe	-	-	-	-	-	-	-	-	-	-	-
Leichtverletzte	7 976	3	9	179	7 366	170	210	5	12	-	22
unter 6	518	1	-	-	510	1	5	-	-	-	1
6 - 10	345	-	-	-	335	7	3	-	-	-	-
10 - 15	403	1	1	3	371	24	2	-	1	-	-
15 - 18	556	1	5	32	487	17	11	-	3	-	-
18 - 21	943	-	1	33	878	5	25	-	1	-	-
21 - 25	1 084	-	-	45	983	7	40	1	3	-	5
25 - 30	956	-	-	26	877	16	32	1	1	-	4
30 - 35	649	-	-	23	584	11	27	1	-	-	3
35 - 40	396	-	-	7	359	11	13	-	1	-	5
40 - 45	385	-	-	3	349	13	17	2	-	-	1
45 - 50	322	-	-	4	292	9	15	1	-	-	1
50 - 55	377	-	-	2	344	19	12	-	-	-	10
55 - 60	351	-	-	1	332	14	4	-	-	-	-
60 - 65	213	-	-	-	207	5	1	-	-	-	-
65 - 70	200	-	2	-	188	7	-	-	1	-	2
70 - 75	137	-	-	-	132	2	2	-	1	-	-
75 und mehr	141	-	-	-	138	2	1	-	-	-	-
Ohne Angabe	-	-	-	-	-	-	-	-	-	-	-
Getötete und Verletzte insgesamt	11 135	8	20	314	10 270	189	279	16	14	1	24
unter 6	666	1	-	-	658	1	5	-	-	-	1
6 - 10	443	1	-	3	427	8	3	1	-	-	-
10 - 15	536	1	1	7	495	27	2	-	2	1	-
15 - 18	871	4	12	49	766	21	14	1	4	-	-
18 - 21	1 375	1	3	50	1 283	5	31	1	1	-	-
21 - 25	1 546	-	2	84	1 391	8	51	2	3	-	5
25 - 30	1 313	-	-	68	1 182	17	46	3	1	-	6
30 - 35	896	-	-	39	803	12	38	1	-	-	3
35 - 40	542	-	-	11	488	15	19	3	1	-	5
40 - 45	522	-	-	4	481	13	20	3	-	-	1
45 - 50	405	-	-	5	370	9	19	1	-	-	1
50 - 55	532	-	-	3	490	20	19	-	-	-	-
55 - 60	473	-	-	1	452	14	6	-	-	-	-
60 - 65	290	-	-	-	282	6	2	-	-	-	-
65 - 70	289	-	2	-	275	9	-	-	1	-	2
70 - 75	199	-	-	-	193	2	3	-	1	-	-
75 und mehr	237	-	-	-	234	2	1	-	-	-	-
Ohne Angabe	-	-	-	-	-	-	-	-	-	-	-

1) Lastkraftwagen mit Normal- bzw. Spezialaufbau.

Noch: 6.1 Kraftfahrzeugbenutzer nach Altersgruppen und Ortslage
Noch: 6.1.2 Mitfahrer

Im Alter von ... bis unter ... Jahren	Insgesamt	Davon als Mitfahrer von									
		Mofas	Mopeds	Motor- rädern	Perso- nen- kraft- wagen	Kraft- omni- bussen, Obussen	Last- kraft- wagen 1)	Sattel- zugma- schinen	Land- wirtsch. Zugma- schinen	anderen Zugma- schinen	Übrigen Kraft- fahr- zeugen
Innerhalb und außerhalb von Ortschaften											
Getötete	224	2	-	9	208	1	3	-	1	-	-
unter 6	8	-	-	-	8	-	-	-	-	-	-
6 - 10	2	-	-	-	2	-	-	-	-	-	-
10 - 15	7	1	-	-	5	-	-	-	1	-	-
15 - 18	16	1	-	-	15	-	-	-	-	-	-
18 - 21	32	-	-	3	29	-	-	-	-	-	-
21 - 25	38	-	-	3	34	-	1	-	-	-	-
25 - 30	22	-	-	1	20	1	-	-	-	-	-
30 - 35	18	-	-	2	15	-	1	-	-	-	-
35 - 40	9	-	-	-	9	-	-	-	-	-	-
40 - 45	7	-	-	-	7	-	-	-	-	-	-
45 - 50	6	-	-	-	6	-	-	-	-	-	-
50 - 55	14	-	-	-	13	-	1	-	-	-	-
55 - 60	7	-	-	-	7	-	-	-	-	-	-
60 - 65	9	-	-	-	9	-	-	-	-	-	-
65 - 70	9	-	-	-	9	-	-	-	-	-	-
70 - 75	7	-	-	-	7	-	-	-	-	-	-
75 und mehr	13	-	-	-	13	-	-	-	-	-	-
Ohne Angabe	-	-	-	-	-	-	-	-	-	-	-
Schwerverletzte	4 552	16	33	258	4 039	86	93	12	7	1	7
unter 6	213	-	-	-	209	4	-	-	-	-	-
6 - 10	145	1	-	3	134	4	-	2	1	-	-
10 - 15	198	3	2	12	176	3	-	-	-	1	1
15 - 18	497	8	22	57	396	5	5	1	3	-	-
18 - 21	628	3	4	37	572	-	10	1	1	-	-
21 - 25	680	-	4	63	592	4	13	1	1	-	2
25 - 30	490	1	-	53	413	2	16	3	-	-	2
30 - 35	336	-	1	18	301	2	13	-	1	-	-
35 - 40	194	-	-	4	174	4	9	3	-	-	-
40 - 45	175	-	-	6	161	2	5	1	-	-	-
45 - 50	132	-	-	3	118	4	6	-	-	-	1
50 - 55	221	-	-	2	205	6	8	-	-	-	-
55 - 60	169	-	-	-	161	5	3	-	-	-	-
60 - 65	123	-	-	-	110	10	3	-	-	-	-
65 - 70	115	-	-	-	108	7	-	-	-	-	-
70 - 75	87	-	-	-	77	9	1	-	-	-	-
75 und mehr	149	-	-	-	132	15	1	-	-	-	1
Ohne Angabe	-	-	-	-	-	-	-	-	-	-	-
Leichtverletzte	18 615	35	70	583	16 613	822	383	9	28	1	71
unter 6	1 225	3	-	-	1 170	32	12	-	3	-	5
6 - 10	789	-	2	4	746	25	7	-	5	-	-
10 - 15	923	7	7	23	807	7	3	1	3	-	-
15 - 18	1 359	18	31	160	1 100	29	15	-	3	-	3
18 - 21	2 185	3	13	106	2 002	17	41	-	1	-	2
21 - 25	2 447	1	2	114	2 222	18	74	1	5	1	9
25 - 30	2 221	1	5	72	2 031	36	60	2	2	-	12
30 - 35	1 430	-	2	56	1 270	37	51	1	1	-	12
35 - 40	932	1	1	21	836	36	28	-	1	-	8
40 - 45	892	-	2	7	805	47	25	2	1	-	3
45 - 50	772	1	1	9	704	30	22	1	-	-	4
50 - 55	888	-	-	4	790	74	19	1	-	-	-
55 - 60	822	-	-	2	735	70	11	-	-	-	4
60 - 65	532	-	1	4	459	60	6	-	1	-	1
65 - 70	437	-	2	1	363	65	1	-	1	-	4
70 - 75	343	-	-	-	264	72	5	-	1	-	1
75 und mehr	418	-	1	-	309	102	3	-	-	-	3
Ohne Angabe	-	-	-	-	-	-	-	-	-	-	-
Getötete und Verletzte insgesamt	23 391	53	103	850	20 860	909	479	21	36	2	78
unter 6	1 446	3	-	-	1 387	36	12	-	3	-	5
6 - 10	936	1	2	7	882	29	7	2	6	-	-
10 - 15	1 128	11	9	35	988	75	3	1	4	1	1
15 - 18	1 872	27	53	217	1 511	34	20	1	6	-	3
18 - 21	2 845	6	17	146	2 603	17	51	1	2	-	2
21 - 25	3 165	1	6	180	2 848	22	88	2	6	1	11
25 - 30	2 733	2	5	126	2 464	39	76	5	2	-	14
30 - 35	1 784	-	3	76	1 586	39	65	1	2	-	12
35 - 40	1 135	1	1	25	1 019	40	37	3	1	-	8
40 - 45	1 074	-	2	13	973	49	30	3	1	-	3
45 - 50	910	1	1	12	828	34	28	1	-	-	5
50 - 55	1 123	-	-	6	1 008	80	28	1	-	-	-
55 - 60	998	-	-	2	903	75	14	-	-	-	4
60 - 65	664	-	1	4	578	70	9	-	1	-	1
65 - 70	561	-	2	1	480	72	1	-	1	-	4
70 - 75	437	-	-	-	348	81	6	-	1	-	1
75 und mehr	580	-	1	-	454	117	4	-	-	-	4
Ohne Angabe	-	-	-	-	-	-	-	-	-	-	-

1) Lastkraftwagen mit Normal- bzw. Spezialaufbau.

6.2 Nach Altersgruppen und Ortslage

Im Alter von ... bis unter ... Jahren	Fahrzeugführer von				Mitfahrer von				Fuß- gänger	Sonstige Personen 2)	Verun- glückte insgesamt
	Fahr- rädern	Straßen- bahnen	anderen Fahrzeu- gen 1)	Fahr- zeugen aller Art	Fahr- rädern	Straßen- bahnen	anderen Fahrzeu- gen 1)	Fahr- zeugen aller Art			
Innerhalb von Ortschaften											
Getötete	76	-	1	181	1	-	-	48	213	1	443
unter 6	3	-	-	3	-	-	-	1	11	-	15
6 - 10	6	-	-	6	-	-	-	-	5	1	12
10 - 15	8	-	-	8	-	-	-	4	2	-	13
15 - 18	1	-	-	3	-	-	-	2	1	-	7
18 - 21	-	-	-	7	-	-	-	4	1	-	12
21 - 25	2	-	-	18	1	-	-	16	5	-	39
25 - 30	3	-	-	18	-	-	-	4	9	-	31
30 - 35	2	-	-	16	-	-	-	2	3	-	21
35 - 40	6	-	-	10	-	-	-	3	8	-	21
40 - 45	3	-	-	10	-	-	-	1	7	-	18
45 - 50	-	-	-	6	-	-	-	-	2	-	8
50 - 55	1	-	-	7	-	-	-	4	7	-	18
55 - 60	7	-	-	13	-	-	-	-	11	-	24
60 - 65	8	-	-	14	-	-	-	-	15	-	29
65 - 70	11	-	1	17	-	-	-	-	16	-	33
70 - 75	7	-	-	10	-	-	-	3	24	-	37
75 und mehr	8	-	-	15	-	-	-	4	86	-	105
Ohne Angabe	-	-	-	-	-	-	-	-	-	-	-
Schwerverletzte	3 368	4	6	7 947	32	19	9	1 630	3 912	23	13 512
unter 6	42	-	-	42	7	1	-	80	505	2	629
6 - 10	233	-	-	233	5	-	-	55	605	-	893
10 - 15	538	-	-	545	12	-	4	84	381	2	1 012
15 - 18	285	-	1	674	2	-	1	201	121	-	996
18 - 21	169	-	-	805	2	-	-	226	113	-	1 144
21 - 25	215	-	2	1 011	1	1	-	243	126	7	1 387
25 - 30	259	2	3	1 113	1	1	-	153	177	5	1 448
30 - 35	178	-	-	702	-	2	-	107	153	1	963
35 - 40	159	1	-	484	-	-	-	54	123	-	661
40 - 45	147	-	-	373	-	-	3	47	111	3	534
45 - 50	102	1	-	281	-	-	-	55	109	-	445
50 - 55	223	-	-	416	-	2	-	78	185	2	681
55 - 60	210	-	-	387	-	3	-	57	147	1	592
60 - 65	180	-	-	281	-	2	-	57	136	-	474
65 - 70	167	-	-	235	-	-	-	35	154	-	424
70 - 75	115	-	-	175	-	3	-	32	204	-	411
75 und mehr	146	-	-	187	-	4	-	66	562	-	815
Ohne Angabe	-	-	-	3	-	-	-	-	-	-	3
Leichtverletzte	11 409	54	25	35 026	127	89	16	10 871	6 587	78	52 562
unter 6	174	-	1	177	57	2	6	772	767	2	1 718
6 - 10	835	-	1	838	22	-	6	472	1 027	1	2 338
10 - 15	2 187	-	-	2 199	31	4	1	556	704	4	3 463
15 - 18	1 068	-	1	2 212	4	2	-	809	295	3	3 319
18 - 21	584	1	2	3 172	7	-	-	1 252	247	5	4 676
21 - 25	809	4	2	4 868	4	2	-	1 369	318	9	6 564
25 - 30	989	18	1	5 504	1	3	-	1 269	402	16	7 191
30 - 35	739	11	2	3 777	1	4	-	786	350	8	4 921
35 - 40	575	9	4	2 634	-	4	-	540	280	7	3 461
40 - 45	512	4	-	2 105	-	1	1	509	291	5	2 910
45 - 50	416	1	2	1 612	-	5	-	455	234	5	2 306
50 - 55	637	3	3	1 948	-	7	-	518	323	5	2 794
55 - 60	585	3	2	1 567	-	7	-	478	291	6	2 342
60 - 65	435	-	-	891	-	13	-	332	229	1	1 453
65 - 70	350	-	-	650	-	5	-	242	198	-	1 090
70 - 75	234	-	1	432	-	9	-	215	208	-	855
75 und mehr	248	-	3	405	-	18	2	297	408	-	1 110
Ohne Angabe	31	-	-	35	-	-	-	-	15	1	51
Getötete und Verletzte insgesamt	14 853	58	32	43 154	160	108	25	12 549	10 712	102	66 517
unter 6	219	-	1	222	64	3	6	853	1 283	4	2 362
6 - 10	1 074	-	-	1 077	27	-	7	527	1 637	2	3 243
10 - 15	2 733	-	-	2 752	43	4	5	644	1 086	6	4 488
15 - 18	1 354	-	2	2 889	8	2	1	1 012	418	3	4 322
18 - 21	753	1	2	3 984	9	3	-	1 482	361	5	5 832
21 - 25	1 026	4	4	5 897	6	3	-	1 628	449	16	7 990
25 - 30	1 251	20	4	6 635	2	4	-	1 426	588	21	8 670
30 - 35	919	11	2	4 495	1	6	-	895	506	9	5 905
35 - 40	741	10	4	3 128	-	4	-	597	411	7	4 143
40 - 45	652	4	-	2 488	-	1	4	557	409	8	3 462
45 - 50	518	2	2	1 899	-	5	-	510	345	5	2 759
50 - 55	861	3	3	2 371	-	9	-	600	515	7	3 493
55 - 60	802	3	2	1 967	-	10	-	535	449	7	2 958
60 - 65	623	-	-	1 186	-	15	-	389	380	1	1 956
65 - 70	528	-	1	902	-	5	-	277	368	-	1 547
70 - 75	356	-	1	617	-	12	-	250	436	-	1 303
75 und mehr	402	-	3	607	-	22	2	367	1 056	-	2 030
Ohne Angabe	31	-	-	38	-	-	-	-	15	1	54

1) Eisenbahnen, bespannte Fuhrwerke sowie sonstige und unbekannte Fahrzeuge.

2) Handwagen, Handkarren, Tierführer / Treiber und andere Personen.

Noch: 6.2 Nach Altersgruppen und Ortslage

Im Alter von ... bis unter ... Jahren	Fahrzeugführer von				Mitfahrer von				Fuß- gänger	Sonstige Personen 2)	Verun- glückte insgesamt
	Fahr- rädern	Straßen- bahnen	anderen Fahrzeu- gen 1)	Fahr- zeugen aller Art	Fahr- rädern	Straßen- bahnen	anderen Fahrzeu- gen 1)	Fahr- zeugen aller Art			
Außerhalb von Ortschaften											
Getötete	65	-	1	633	1	-	-	178	73	2	886
unter 6	-	-	-	-	1	-	-	8	3	-	11
6 - 10	1	-	-	1	-	-	-	2	-	-	3
10 - 15	9	-	-	9	-	-	-	3	5	-	17
15 - 18	2	-	-	9	-	-	-	14	2	-	25
18 - 21	1	-	-	53	-	-	-	28	1	-	82
21 - 25	2	-	-	111	-	-	-	23	5	-	139
25 - 30	4	-	-	108	-	-	-	18	7	-	133
30 - 35	-	-	-	67	-	-	-	16	6	-	89
35 - 40	5	-	-	62	-	-	-	6	3	-	71
40 - 45	1	-	-	36	-	-	-	6	-	-	42
45 - 50	1	-	-	31	-	-	-	6	5	-	42
50 - 55	6	-	-	32	-	-	-	10	4	1	47
55 - 60	8	-	1	23	-	-	-	7	6	-	36
60 - 65	6	-	-	25	-	-	-	9	9	-	43
65 - 70	3	-	-	21	-	-	-	9	4	1	35
70 - 75	6	-	-	20	-	-	-	4	3	-	27
75 und mehr	10	-	-	25	-	-	-	9	10	-	44
Ohne Angabe	-	-	-	-	-	-	-	-	-	-	-
Schwerverletzte	729	1	4	7 690	4	-	6	2 992	252	3	10 937
unter 6	7	-	-	7	3	-	1	145	13	-	165
6 - 10	24	-	-	24	-	-	1	97	19	-	140
10 - 15	82	-	-	86	1	-	1	132	19	1	238
15 - 18	62	-	1	229	-	-	1	302	15	-	546
18 - 21	41	-	-	964	-	-	1	405	20	-	1 389
21 - 25	50	1	1	432	-	-	-	439	23	-	1 894
25 - 30	53	-	-	446	-	-	-	339	18	-	1 803
30 - 35	38	-	-	884	-	-	-	231	11	2	1 128
35 - 40	46	-	-	617	-	-	-	140	17	-	774
40 - 45	39	-	-	405	-	-	-	131	18	-	554
45 - 50	28	-	-	337	-	-	-	77	6	-	420
50 - 55	48	-	-	397	-	-	1	146	9	-	552
55 - 60	63	-	-	293	-	-	-	115	15	-	423
60 - 65	48	-	-	190	-	-	-	68	9	-	267
65 - 70	30	-	1	136	-	-	-	80	9	-	225
70 - 75	30	-	-	110	-	-	-	58	11	-	179
75 und mehr	40	-	1	133	-	-	-	87	20	-	240
Ohne Angabe	-	-	-	-	-	-	-	-	-	-	-
Leichtverletzte	1 076	1	9	16 655	14	1	14	8 005	262	22	24 944
unter 6	5	-	-	5	7	-	1	526	9	-	540
6 - 10	40	-	-	41	2	-	1	348	17	-	406
10 - 15	155	-	-	157	2	-	-	405	21	1	584
15 - 18	113	-	-	331	1	-	-	557	15	1	904
18 - 21	64	-	1	1 788	-	-	-	943	14	1	2 746
21 - 25	73	-	-	2 892	1	-	-	1 085	23	2	4 002
25 - 30	96	-	1	3 112	-	-	2	958	29	8	4 107
30 - 35	83	-	1	2 085	-	-	-	649	24	2	2 760
35 - 40	62	1	2	1 505	-	-	3	399	20	2	1 926
40 - 45	62	-	3	1 137	-	-	1	386	14	4	1 541
45 - 50	47	-	-	889	-	-	3	325	16	-	1 230
50 - 55	84	-	-	979	-	-	2	379	19	1	1 378
55 - 60	63	-	-	737	1	1	-	353	9	-	1 099
60 - 65	64	-	1	428	-	-	1	214	11	-	653
65 - 70	31	-	-	240	-	-	-	200	9	-	449
70 - 75	16	-	-	166	-	-	-	137	3	-	306
75 und mehr	24	-	-	147	-	-	-	141	7	-	295
Ohne Angabe	4	-	-	16	-	-	-	-	2	-	18
Getötete und Verletzte insgesamt	1 870	2	14	24 978	19	1	20	11 175	587	27	36 767
unter 6	12	-	-	12	11	-	2	679	25	-	716
6 - 10	65	-	-	66	2	-	2	447	36	-	547
10 - 15	246	-	-	252	3	-	1	540	45	2	839
15 - 18	177	-	1	569	1	-	1	873	32	1	1 475
18 - 21	106	-	1	2 805	-	-	1	1 376	35	1	4 217
21 - 25	125	1	1	4 435	1	-	-	1 547	51	2	6 035
25 - 30	153	-	1	4 666	-	-	2	1 315	54	8	6 043
30 - 35	121	-	1	3 036	-	-	-	896	41	4	3 977
35 - 40	113	1	2	2 184	-	-	3	545	40	2	2 771
40 - 45	102	-	3	1 578	-	-	1	523	32	4	2 137
45 - 50	76	-	-	1 257	-	-	3	408	27	-	1 692
50 - 55	138	-	-	1 408	-	-	-	535	32	2	1 977
55 - 60	134	-	1	1 053	1	1	-	475	30	-	1 558
60 - 65	108	-	1	643	-	-	1	291	29	-	963
65 - 70	64	-	1	397	-	-	-	289	22	1	709
70 - 75	52	-	-	296	-	-	-	199	17	-	512
75 und mehr	74	-	1	305	-	-	-	237	37	-	579
Ohne Angabe	4	-	-	16	-	-	-	-	2	-	18

1) Eisenbahnen, bespannte Fuhrwerke sowie sonstige und unbekannte Fahrzeuge.
 2) Handwagen, Handkarren, Tierführer / Treiber und andere Personen.

Noch: 6.2 Nach Altersgruppen und Ortslage

Im Alter von ... bis unter ... Jahren	Fahrzeugführer von				Mitfahrer von				Fuß- gänger	Sonstige Personen 2)	Verun- glückte insgesamt
	Fahr- rädern	Straßen- bahnen	anderen Fahrzeu- gen 1)	Fahr- zeugen aller Art	Fahr- rädern	Straßen- bahnen	anderen Fahrzeu- gen 1)	Fahr- zeugen aller Art			
Innerhalb und außerhalb von Ortschaften											
Getötete	141	-	2	814	2	-	-	226	286	3	1 329
unter 6	3	-	-	3	1	-	-	9	14	-	26
6 - 10	7	-	-	7	-	-	-	2	5	1	15
10 - 15	17	-	-	17	-	-	-	7	6	-	30
15 - 18	3	-	-	12	-	-	-	16	4	-	32
18 - 21	1	-	-	60	-	-	-	32	2	-	94
21 - 25	4	-	-	129	1	-	-	39	10	-	178
25 - 30	7	-	-	126	-	-	-	22	16	-	164
30 - 35	2	-	-	83	-	-	-	18	9	-	110
35 - 40	11	-	-	72	-	-	-	9	11	-	92
40 - 45	4	-	-	46	-	-	-	7	7	-	60
45 - 50	1	-	-	37	-	-	-	6	7	-	50
50 - 55	7	-	-	39	-	-	-	14	11	1	65
55 - 60	15	-	1	36	-	-	-	7	17	-	60
60 - 65	14	-	-	39	-	-	-	9	24	-	72
65 - 70	14	-	1	38	-	-	-	9	20	1	68
70 - 75	13	-	-	30	-	-	-	7	27	-	64
75 und mehr	18	-	-	40	-	-	-	13	96	-	149
Ohne Angabe	-	-	-	-	-	-	-	-	-	-	-
Schwerverletzte	4 097	5	10	15 637	36	19	15	4 622	4 164	26	24 449
unter 6	49	-	-	49	10	1	1	225	518	2	794
6 - 10	257	-	-	257	5	-	2	152	624	-	1 033
10 - 15	620	-	-	631	13	-	5	216	400	3	1 250
15 - 18	347	-	2	903	4	-	2	503	136	-	1 542
18 - 21	210	-	-	1 769	2	-	1	631	133	-	2 533
21 - 25	265	1	3	2 443	1	1	-	682	149	7	3 281
25 - 30	312	2	3	2 559	1	1	-	492	195	3	3 251
30 - 35	216	-	-	1 586	-	2	-	338	164	5	2 091
35 - 40	205	1	-	1 101	-	-	-	194	140	-	1 435
40 - 45	186	-	-	778	-	-	3	178	129	3	1 088
45 - 50	130	1	-	618	-	-	-	132	115	-	866
50 - 55	271	-	-	813	-	2	1	224	194	2	1 233
55 - 60	273	-	-	680	-	3	-	172	162	1	1 015
60 - 65	228	-	-	471	-	2	-	125	145	-	741
65 - 70	197	-	1	371	-	-	-	115	163	-	649
70 - 75	145	-	-	285	-	3	-	90	215	-	590
75 und mehr	186	-	1	320	-	4	-	153	582	-	1 055
Ohne Angabe	-	-	-	3	-	-	-	-	-	-	3
Leichtverletzte	12 485	55	34	51 681	141	90	30	18 876	6 849	100	77 506
unter 6	179	-	1	182	64	2	7	1 298	776	2	2 258
6 - 10	875	-	1	879	24	-	7	820	1 044	1	2 744
10 - 15	2 342	-	-	2 356	33	-	4	961	725	5	4 047
15 - 18	1 181	-	1	2 543	5	-	1	366	310	4	4 223
18 - 21	648	1	3	4 960	7	3	-	2 195	261	6	7 422
21 - 25	882	4	2	7 760	5	2	-	2 454	341	11	10 566
25 - 30	1 085	18	2	8 616	1	3	2	2 227	431	24	11 298
30 - 35	822	11	3	5 862	1	4	-	1 435	374	10	7 681
35 - 40	638	10	6	4 139	-	4	3	939	300	9	5 387
40 - 45	574	4	3	3 242	-	1	2	895	305	9	4 451
45 - 50	463	1	2	2 501	-	5	3	780	250	5	3 536
50 - 55	721	3	3	2 927	-	7	2	897	342	6	4 172
55 - 60	648	3	2	2 304	1	8	-	831	300	6	3 441
60 - 65	489	-	1	319	-	13	1	546	240	1	2 106
65 - 70	381	-	-	890	-	5	-	442	207	-	1 539
70 - 75	250	-	1	598	-	9	-	352	211	-	1 161
75 und mehr	272	-	3	552	-	18	2	438	415	-	1 405
Ohne Angabe	35	-	-	51	-	-	-	-	17	1	69
Getötete und Verletzte insgesamt	16 723	60	46	68 132	179	109	45	23 724	11 299	129	103 284
unter 6	231	-	1	234	75	3	8	1 532	1 308	4	3 078
6 - 10	1 139	-	-	1 143	29	-	9	974	1 673	2	3 792
10 - 15	2 979	-	-	3 004	46	-	6	1 184	1 131	8	5 327
15 - 18	1 531	-	3	3 458	9	-	2	1 885	450	4	5 797
18 - 21	859	1	3	6 789	9	3	1	2 858	396	6	10 049
21 - 25	1 151	5	6	10 332	7	3	-	3 175	500	18	14 025
25 - 30	1 404	20	5	11 301	2	4	2	2 741	642	29	14 713
30 - 35	1 040	11	3	7 531	1	6	-	1 791	547	13	9 882
35 - 40	854	11	6	5 312	-	4	3	1 142	451	9	6 914
40 - 45	764	4	3	4 066	-	-	1	1 080	441	12	5 599
45 - 50	594	2	2	3 156	-	5	3	918	372	5	4 451
50 - 55	999	-	3	3 779	-	9	3	1 135	547	9	5 470
55 - 60	936	-	3	3 020	1	11	1	1 010	479	7	4 516
60 - 65	731	-	1	829	-	15	1	680	409	1	2 919
65 - 70	592	-	2	1 299	-	5	-	566	390	1	2 256
70 - 75	408	-	1	913	-	12	-	449	453	-	1 815
75 und mehr	476	-	4	912	-	22	2	604	1 093	-	2 609
Ohne Angabe	35	-	-	54	-	-	-	-	17	1	72

1) Eisenbahnen, bespannte Fuhrwerke sowie sonstige und unbekannte Fahrzeuge.

2) Handwagen, Handkarren, Tierführer / Treiber und andere Personen.

6.3 Nach Geschlecht, Altersgruppen und Ortslage

Im Alter von ... bis unter ... Jahren	Ins- gesamt 1)	Männlich					Weiblich				
		zusammen	darunter				zusammen	darunter			
			Fahrer und Mitfahrer von			Fußgänger		Fahrer und Mitfahrer von			Fußgänger
			Personen- kraftw.	Motor- zweir.	Fahr- rädern			Personen- kraftw.	Motor- zweir.	Fahr- rädern	
Innerhalb von Ortschaften											
Getötete	443	285	76	42	48	115	158	29	2	29	98
unter 6	15	10	1	-	3	6	5	-	-	-	5
6 - 10	12	11	-	-	6	4	1	-	-	-	1
10 - 15	13	9	2	1	6	-	4	1	-	2	1
15 - 18	7	4	1	2	1	-	3	1	-	-	2
18 - 21	12	9	5	4	-	-	3	2	-	-	1
21 - 25	39	29	16	9	1	3	10	5	1	2	2
25 - 30	31	24	11	4	-	8	7	3	-	3	1
30 - 35	21	19	7	8	2	2	7	-	1	-	1
35 - 40	21	14	2	3	2	7	7	2	-	4	1
40 - 45	18	16	6	2	2	6	2	-	-	1	1
45 - 50	8	7	4	1	-	2	1	1	-	-	-
50 - 55	18	13	6	1	1	5	5	3	-	-	2
55 - 60	24	16	3	1	2	9	8	1	-	5	2
60 - 65	29	21	4	1	5	11	8	1	-	3	4
65 - 70	33	21	2	1	7	10	12	2	-	4	6
70 - 75	37	14	2	1	4	7	23	3	-	3	17
75 und mehr	105	48	4	3	6	35	57	4	-	2	51
Ohne Angabe	-	-	-	-	-	-	-	-	-	-	-
Schwerverletzte	13 512	7 866	2 059	1 633	1 996	1 989	5 642	1 887	316	1 402	1 923
unter 6	629	395	35	-	32	326	234	33	-	17	179
6 - 10	893	575	19	-	175	380	318	25	-	63	225
10 - 15	1 012	629	24	7	378	215	383	34	9	172	166
15 - 18	996	649	55	351	179	59	347	89	84	110	62
18 - 21	1 144	715	374	174	94	64	428	251	49	76	49
21 - 25	1 387	858	407	230	122	73	529	321	51	94	53
25 - 30	1 448	960	324	332	166	108	488	269	48	94	69
30 - 35	963	612	191	200	107	94	351	187	27	71	59
35 - 40	661	447	138	106	109	75	214	108	7	50	48
40 - 45	534	343	88	69	98	68	191	86	11	49	43
45 - 50	445	222	68	40	50	52	223	96	12	52	57
50 - 55	681	357	83	41	108	108	324	120	16	115	77
55 - 60	592	333	89	41	112	82	258	82	5	97	65
60 - 65	474	235	46	22	89	67	239	69	-	91	69
65 - 70	424	170	43	7	73	46	254	43	4	94	108
70 - 75	411	124	34	9	40	41	287	34	1	75	163
75 und mehr	815	241	40	4	64	131	574	40	2	82	431
Ohne Angabe	3	1	1	-	-	-	-	-	-	-	-
Leichtverletzte	52 562	29 070	12 997	4 540	7 012	3 493	23 458	14 055	1 014	4 506	3 084
unter 6	1 718	956	310	2	156	462	762	351	1	75	305
6 - 10	2 338	1 413	173	5	610	608	925	238	3	247	419
10 - 15	3 463	2 038	168	19	1 447	376	1 425	270	23	771	328
15 - 18	3 319	2 035	265	983	646	131	1 284	385	293	426	164
18 - 21	4 676	2 637	1 697	421	337	132	2 039	1 506	142	254	115
21 - 25	6 564	3 744	2 226	700	476	210	2 818	2 156	170	337	108
25 - 30	7 191	4 165	2 248	849	643	239	3 026	2 312	146	347	163
30 - 35	4 921	2 868	1 486	558	480	199	2 053	1 499	98	260	151
35 - 40	3 461	1 961	1 028	311	374	158	1 500	1 082	52	202	122
40 - 45	2 910	1 486	767	173	313	161	1 424	1 031	26	199	130
45 - 50	2 306	1 154	625	116	238	118	1 152	809	15	178	116
50 - 55	2 794	1 409	713	139	325	163	1 385	837	20	312	160
55 - 60	2 342	1 194	554	130	307	137	1 148	642	9	278	154
60 - 65	1 453	748	299	55	239	132	705	339	9	196	97
65 - 70	1 090	499	196	35	164	95	591	238	5	186	103
70 - 75	855	324	113	23	108	59	531	190	1	126	149
75 und mehr	1 110	431	128	21	142	113	679	170	1	106	295
Ohne Angabe	51	8	1	-	7	-	11	-	-	6	5
Getötete u. Verletzte insgesamt	66 517	37 221	15 132	6 215	9 056	5 597	29 258	15 971	1 332	5 937	5 105
unter 6	2 362	1 361	346	2	191	794	1 001	384	1	92	489
6 - 10	3 243	1 999	192	5	791	992	1 244	263	3	310	645
10 - 15	4 488	2 576	194	27	1 831	591	1 812	305	32	945	495
15 - 18	4 322	2 688	321	1 336	826	190	1 634	475	377	536	228
18 - 21	5 832	3 361	2 076	599	431	196	2 470	1 759	191	330	165
21 - 25	7 990	4 631	2 649	939	599	286	3 357	2 482	222	433	163
25 - 30	8 670	5 149	2 583	1 185	809	355	3 521	2 584	194	444	233
30 - 35	5 905	3 499	1 684	766	589	295	2 406	1 686	126	331	211
35 - 40	4 143	2 422	1 168	420	485	240	1 721	1 192	59	256	171
40 - 45	3 462	1 845	861	244	413	235	1 617	1 117	37	249	174
45 - 50	2 759	1 383	697	157	288	172	1 376	906	27	230	173
50 - 55	3 493	1 779	802	181	434	276	1 714	960	26	427	239
55 - 60	2 958	1 543	646	172	421	228	1 414	725	14	380	221
60 - 65	1 956	1 004	349	78	333	210	952	409	9	290	170
65 - 70	1 547	690	241	43	244	151	857	283	9	284	217
70 - 75	1 303	462	149	33	152	107	841	227	2	204	329
75 und mehr	2 030	720	172	28	212	279	1 310	214	3	190	777
Ohne Angabe	54	9	2	-	7	-	11	-	-	6	5

1) Einschl. ohne Angabe des Geschlechts.

Noch: 6.3 Nach Geschlecht, Altersgruppen und Ortslage

Im Alter von ... bis unter ... Jahren	Ins- gesamt 1)	Männlich					Weiblich				
		zusammen	darunter				zusammen	darunter			
			Fahrer und Mitfahrer von			Fußgänger		Fahrer und Mitfahrer von			Fußgänger
			Personen- kraftw.	Motor- zweir.	Fahr- rädern			Personen- kraftw.	Motor- zweir.	Fahr- rädern	
Außerhalb von Ortschaften, einschließlich Autobahn											
Getötete	886	679	432	121	44	59	207	164	5	22	14
unter 6	11	7	5	-	1	1	4	2	-	-	2
6 - 10	3	2	1	-	1	-	1	1	-	-	-
10 - 15	17	10	1	-	4	4	7	1	-	5	1
15 - 18	25	16	5	8	1	2	9	8	-	1	-
18 - 21	82	69	59	8	-	1	13	11	1	1	-
21 - 25	139	111	85	17	1	5	28	26	1	1	-
25 - 30	133	114	63	40	2	7	19	17	-	2	-
30 - 35	89	72	48	15	-	5	17	15	1	-	1
35 - 40	71	58	34	14	5	2	13	10	2	-	1
40 - 45	42	31	23	6	1	-	11	11	-	-	-
45 - 50	42	34	24	2	-	5	8	7	-	1	-
50 - 55	47	33	21	-	6	4	14	12	-	-	-
55 - 60	36	29	10	4	7	6	7	6	-	1	-
60 - 65	43	31	16	2	5	8	12	10	-	1	1
65 - 70	35	18	12	3	1	1	17	12	-	2	3
70 - 75	27	14	10	2	-	2	13	6	-	6	1
75 und mehr	44	30	15	-	9	6	14	9	-	1	4
Ohne Angabe	-	-	-	-	-	-	-	-	-	-	-
Schwerverletzte	10 937	7 003	4 646	1 263	502	158	3 934	3 330	222	231	94
unter 6	165	80	68	-	5	6	85	73	-	5	7
6 - 10	140	78	42	3	16	14	62	48	1	8	5
10 - 15	238	129	62	4	53	7	109	63	1	30	12
15 - 18	546	347	142	139	50	7	199	135	41	12	8
18 - 21	1 389	911	746	102	29	15	478	422	31	12	5
21 - 25	1 894	1 244	871	255	38	20	650	565	58	12	3
25 - 30	1 803	1 270	802	329	40	13	533	460	45	13	5
30 - 35	1 128	775	481	200	30	9	353	321	18	8	2
35 - 40	774	529	340	92	36	12	245	215	11	10	5
40 - 45	554	344	225	39	33	14	210	195	3	6	4
45 - 50	420	259	176	23	18	5	161	142	4	10	1
50 - 55	552	327	212	32	29	8	225	201	4	19	1
55 - 60	423	240	157	19	35	8	183	146	1	28	7
60 - 65	267	164	104	17	32	4	103	80	1	16	5
65 - 70	225	106	75	1	22	5	119	103	1	8	4
70 - 75	179	87	68	5	9	5	92	63	1	21	6
75 und mehr	240	113	75	3	27	6	127	98	1	13	14
Ohne Angabe	-	-	-	-	-	-	-	-	-	-	-
Leichtverletzte	24 944	14 865	11 473	1 342	757	165	10 065	9 138	284	331	96
unter 6	540	290	267	1	9	7	250	243	-	3	2
6 - 10	406	207	165	-	25	12	199	171	-	17	6
10 - 15	584	297	166	4	107	7	287	205	3	50	14
15 - 18	904	532	245	182	73	9	372	272	44	41	6
18 - 21	2 746	1 681	1 455	124	43	12	1 065	984	41	21	2
21 - 25	4 002	2 459	1 988	252	53	15	1 542	1 430	58	21	8
25 - 30	4 107	2 563	1 966	288	73	24	1 544	1 428	57	23	5
30 - 35	2 760	1 720	1 273	201	65	16	1 040	960	34	18	8
35 - 40	1 926	1 196	896	106	49	13	730	675	22	13	7
40 - 45	1 541	880	672	57	46	9	661	617	6	16	5
45 - 50	1 230	713	569	34	26	12	517	475	6	21	4
50 - 55	1 378	816	627	33	62	9	562	503	4	22	10
55 - 60	1 099	635	491	31	44	5	463	425	4	20	4
60 - 65	653	373	281	17	32	8	280	248	2	22	3
65 - 70	449	224	175	7	24	3	225	205	1	7	6
70 - 75	306	140	118	2	12	1	166	157	1	4	2
75 und mehr	295	133	116	3	12	2	162	140	1	12	5
Ohne Angabe	18	6	3	-	2	1	-	-	-	-	-
Getötete u. Verletzte insgesamt	36 767	22 547	16 551	2 726	1 303	382	14 206	12 632	511	584	204
unter 6	716	377	340	1	15	14	339	318	-	8	11
6 - 10	549	287	208	3	42	26	262	220	1	25	10
10 - 15	839	436	229	8	164	18	403	269	4	85	27
15 - 18	1 475	895	392	329	124	18	580	415	85	54	14
18 - 21	4 217	2 661	2 260	234	72	28	1 556	1 417	73	34	7
21 - 25	6 035	3 814	2 944	524	92	40	2 220	2 021	117	34	11
25 - 30	6 043	3 947	2 831	657	115	44	2 096	1 905	102	38	10
30 - 35	3 977	2 567	1 802	416	95	30	1 410	1 296	53	26	11
35 - 40	2 771	1 783	1 270	212	90	27	988	900	35	23	13
40 - 45	2 137	1 255	920	102	80	23	882	823	9	22	9
45 - 50	1 692	1 006	769	59	44	22	686	624	10	32	5
50 - 55	1 977	1 176	860	65	97	21	801	716	8	41	11
55 - 60	1 558	904	658	54	86	19	653	577	5	49	11
60 - 65	963	568	401	36	69	20	395	338	3	39	9
65 - 70	709	348	262	11	47	9	361	320	2	17	13
70 - 75	512	241	196	9	21	8	271	226	2	31	9
75 und mehr	579	276	206	6	48	14	303	247	2	26	23
Ohne Angabe	18	6	3	-	2	1	-	-	-	-	-

1) Einschl. ohne Angabe des Geschlechts.

Noch: 6.3 Nach Geschlecht, Altersgruppen und Ortslage

Im Alter von ... bis unter ... Jahren	Ins- gesamt 1)	Männlich					Weiblich				
		zusammen	darunter			zusammen	darunter			Fußgänger	
			Fahrer und Mitfahrer von				Fahrer und Mitfahrer von				
			Personen- kraftw.	Motor- zweir.	Fahr- rädern		Personen- kraftw.	Motor- zweir.	Fahr- rädern		
Innerhalb und außerhalb von Ortschaften											
Getötete	1 329	964	508	163	92	174	365	193	7	51	112
unter 6	26	17	6	-	4	7	9	2	-	-	7
6 - 10	15	13	1	-	7	4	2	1	-	-	2
10 - 15	30	19	3	-	10	4	11	2	-	-	2
15 - 18	32	20	6	10	2	2	12	9	-	1	2
18 - 21	94	78	64	12	-	1	16	13	1	1	1
21 - 25	178	140	101	26	2	8	38	31	2	3	2
25 - 30	164	138	74	44	2	15	26	20	-	5	1
30 - 35	110	91	55	23	2	7	19	15	2	-	2
35 - 40	92	72	36	17	7	9	20	12	2	4	2
40 - 45	60	47	29	8	3	6	13	11	-	1	1
45 - 50	50	41	28	3	-	7	9	8	-	-	-
50 - 55	65	46	27	1	7	9	19	15	-	-	2
55 - 60	60	45	13	5	9	15	15	7	-	6	2
60 - 65	72	52	20	3	10	19	20	11	-	4	5
65 - 70	68	39	14	4	8	11	29	14	-	6	9
70 - 75	64	28	12	3	4	9	36	9	-	9	18
75 und mehr	149	78	19	3	15	41	71	13	-	3	55
Ohne Angabe	-	-	-	-	-	-	-	-	-	-	-
Schwerverletzte	24 449	14 869	6 705	2 896	2 498	2 147	9 576	5 217	538	1 633	2 017
unter 6	794	475	103	-	37	332	319	106	-	22	186
6 - 10	1 033	653	61	3	191	394	380	73	1	71	230
10 - 15	1 250	758	86	11	431	222	492	97	10	202	178
15 - 18	1 542	996	197	490	229	66	546	224	125	122	70
18 - 21	2 533	1 626	1 120	276	123	79	906	673	80	88	54
21 - 25	3 281	2 102	1 278	485	160	93	1 179	886	109	106	56
25 - 30	3 251	2 230	1 126	661	206	121	1 021	729	93	107	74
30 - 35	2 091	1 387	672	400	137	103	704	508	45	79	61
35 - 40	1 435	976	478	198	145	87	459	323	18	60	53
40 - 45	1 088	687	313	108	131	82	401	281	14	55	47
45 - 50	865	481	244	63	68	57	384	238	16	62	58
50 - 55	1 233	684	295	73	137	116	549	321	10	134	78
55 - 60	1 015	573	246	60	147	90	441	228	6	125	72
60 - 65	741	399	150	39	121	71	342	149	1	107	74
65 - 70	649	276	118	8	95	51	373	146	5	102	112
70 - 75	590	211	102	14	49	46	379	97	2	96	169
75 und mehr	1 055	354	115	7	91	137	701	138	3	95	445
Ohne Angabe	3	1	1	-	-	-	-	-	-	-	-
Leichtverletzte	77 506	43 935	24 470	5 882	7 769	3 658	33 523	23 193	1 298	4 837	3 180
unter 6	2 258	1 246	577	3	165	469	1 012	594	1	78	307
6 - 10	2 744	1 620	338	5	635	620	1 124	409	3	264	424
10 - 15	4 047	2 335	334	23	1 554	383	1 712	475	26	821	342
15 - 18	4 223	2 567	510	1 165	719	140	1 656	657	337	467	170
18 - 21	7 422	4 318	3 152	545	380	144	3 104	2 490	183	275	117
21 - 25	10 566	6 203	4 214	952	529	225	4 360	3 586	228	358	116
25 - 30	11 298	6 728	4 214	1 137	716	263	4 570	3 740	203	370	168
30 - 35	7 681	4 588	2 759	759	545	215	3 093	2 459	132	278	159
35 - 40	5 387	3 157	1 924	417	423	171	2 230	1 757	74	215	129
40 - 45	4 451	2 366	1 439	230	359	170	2 085	1 648	32	215	135
45 - 50	3 536	1 867	1 194	150	264	130	1 669	1 284	21	199	120
50 - 55	4 172	2 225	1 340	172	387	172	1 947	1 340	24	334	170
55 - 60	3 441	1 829	1 045	161	351	142	1 611	1 067	13	298	158
60 - 65	2 106	1 121	580	72	271	140	985	587	11	218	100
65 - 70	1 539	723	371	42	188	98	816	443	6	193	109
70 - 75	1 161	464	231	25	120	60	697	347	2	130	151
75 und mehr	1 405	564	244	24	154	115	841	310	2	118	300
Ohne Angabe	69	14	4	-	9	1	11	-	-	6	5
Getötete u. Verletzte insgesamt	103 284	59 768	31 683	8 941	10 359	5 979	43 464	28 603	1 843	6 521	5 309
unter 6	3 078	1 738	686	3	206	808	1 340	702	1	100	500
6 - 10	3 792	2 286	400	8	833	1 018	1 506	483	4	335	655
10 - 15	5 327	3 112	423	35	1 995	609	2 215	574	36	1 030	522
15 - 18	5 797	3 583	713	1 665	950	208	2 214	890	462	590	242
18 - 21	10 049	6 022	4 336	833	503	224	4 026	3 176	264	364	172
21 - 25	14 025	8 445	5 593	1 463	691	326	5 577	4 503	339	467	174
25 - 30	14 713	9 096	5 414	1 842	924	399	5 617	4 489	296	482	243
30 - 35	9 882	6 066	3 486	1 182	684	325	3 816	2 982	179	357	222
35 - 40	6 914	4 205	2 438	632	575	267	2 709	2 092	94	279	184
40 - 45	5 599	3 100	1 781	346	493	258	2 499	1 940	46	271	183
45 - 50	4 451	2 389	1 466	216	332	194	2 062	1 530	37	262	178
50 - 55	5 470	2 955	1 662	246	531	297	2 515	1 676	34	468	250
55 - 60	4 516	2 447	1 304	226	507	247	2 067	1 302	19	429	232
60 - 65	2 919	1 572	750	114	402	230	1 347	747	12	329	179
65 - 70	2 256	1 038	503	54	291	160	1 218	603	11	301	230
70 - 75	1 815	703	345	42	173	115	1 112	453	4	235	338
75 und mehr	2 609	996	378	34	260	293	1 613	461	5	216	800
Ohne Angabe	72	15	5	-	9	1	11	-	-	6	5

1) Einschl. ohne Angabe des Geschlechts.

6.4 Kraftfahrzeugführer bzw. Mitfahrer nach Altersgruppen und Geschlecht

Im Alter von ... bis unter ... Jahren	Männlich						Weiblich					
	Fahrer von			Mitfahrer von			Fahrer von			Mitfahrer von		
	Mofas, Mopeds	Motor-rädern	Per-sonen-kraft-wagen	Mofas, Mopeds	Motor-rädern	Per-sonen-kraft-wagen	Mofas, Mopeds	Motor-rädern	Per-sonen-kraft-wagen	Mofas, Mopeds	Motor-rädern	Per-sonen-kraft-wagen
Innerhalb von Ortschaften												
Getötete	9	30	55	1	2	21	-	-	9	-	2	20
unter 6	-	-	-	-	-	1	-	-	-	-	-	-
6 - 10	-	-	-	-	-	-	-	-	-	-	-	-
10 - 15	-	-	-	1	-	2	-	-	-	-	-	1
15 - 18	1	1	-	-	-	1	-	-	-	-	-	1
18 - 21	-	3	-	-	1	2	-	-	1	-	-	1
21 - 25	1	7	7	-	1	9	-	-	-	-	1	4
25 - 30	-	4	10	-	-	1	-	-	1	-	-	2
30 - 35	-	8	6	-	-	1	-	-	-	-	1	-
35 - 40	-	3	1	-	-	1	-	-	-	-	-	2
40 - 45	2	-	5	-	-	1	-	-	-	-	-	-
45 - 50	1	-	4	-	-	-	-	-	1	-	-	-
50 - 55	-	1	4	-	-	2	-	-	1	-	-	2
55 - 60	1	-	3	-	-	-	-	-	1	-	-	-
60 - 65	-	1	4	-	-	-	-	-	1	-	-	-
65 - 70	-	1	2	-	-	-	-	-	2	-	-	-
70 - 75	1	-	-	-	-	-	-	-	-	-	-	3
75 und mehr	2	1	4	-	-	-	-	-	-	-	-	4
Ohne Angabe	-	-	-	-	-	-	-	-	-	-	-	-
Schwerverletzte	459	1 108	1 565	17	49	494	97	123	1 079	17	79	808
unter 6	-	-	-	-	-	35	-	-	-	-	-	33
6 - 10	-	-	-	-	-	19	-	-	-	-	-	25
10 - 15	3	-	3	3	1	21	-	-	1	2	7	33
15 - 18	143	173	13	11	24	42	26	32	1	10	16	88
18 - 21	53	112	282	2	7	92	14	18	150	2	15	101
21 - 25	27	195	320	-	8	87	13	19	203	2	17	118
25 - 30	38	286	272	1	7	52	8	25	196	-	15	73
30 - 35	40	160	147	-	-	44	5	18	135	1	3	52
35 - 40	30	76	114	-	-	24	3	4	81	-	-	27
40 - 45	27	40	70	-	2	18	6	2	69	-	3	17
45 - 50	26	14	54	-	-	14	7	3	64	-	2	32
50 - 55	19	22	69	-	-	14	3	2	66	-	1	54
55 - 60	22	19	77	-	-	12	5	-	46	-	-	36
60 - 65	14	8	42	-	-	4	-	-	29	-	-	40
65 - 70	5	2	40	-	-	3	4	-	16	-	-	27
70 - 75	8	1	31	-	-	3	1	-	17	-	-	17
75 und mehr	4	-	30	-	-	10	2	-	5	-	-	35
Ohne Angabe	-	-	1	-	-	-	-	-	-	-	-	-
Leichtverletzte	1 370	2 994	9 899	37	139	3 098	303	390	7 906	56	265	6 149
unter 6	1	-	-	1	-	310	-	-	1	1	-	350
6 - 10	-	2	-	2	1	173	-	-	-	-	3	238
10 - 15	5	1	2	2	11	166	3	1	-	10	9	270
15 - 18	449	464	34	20	50	231	98	94	3	23	78	382
18 - 21	118	266	1 240	5	32	457	34	57	839	10	41	667
21 - 25	95	582	1 746	3	20	480	34	87	1 397	-	49	759
25 - 30	128	708	1 839	1	12	409	34	73	1 567	5	34	745
30 - 35	103	448	1 251	1	6	235	28	42	1 048	1	27	451
35 - 40	35	209	870	-	3	158	20	20	763	1	11	319
40 - 45	67	105	532	-	1	105	20	7	680	2	3	351
45 - 50	55	59	631	1	1	94	14	7	491	1	4	346
50 - 55	74	65	613	-	-	100	17	1	491	-	2	346
55 - 60	74	55	483	-	1	71	5	4	310	-	-	332
60 - 65	37	17	261	-	1	38	5	-	125	1	3	214
65 - 70	27	8	168	-	-	28	3	1	91	-	1	147
70 - 75	19	4	98	-	-	15	1	-	73	-	-	117
75 und mehr	20	1	100	-	-	28	-	-	27	1	-	143
Ohne Angabe	-	-	1	-	-	-	-	-	-	-	-	-
Getötete und Verletzte insgesamt	1 838	4 132	11 519	55	190	3 613	400	513	8 994	73	346	6 977
unter 6	1	-	-	1	-	346	-	-	1	1	-	383
6 - 10	-	2	-	2	1	192	-	-	-	-	3	263
10 - 15	8	-	5	6	12	189	3	1	-	12	16	304
15 - 18	593	638	47	31	74	274	124	126	4	33	94	471
18 - 21	171	381	1 525	7	40	551	48	75	980	12	56	769
21 - 25	123	784	2 073	3	29	575	47	106	1 601	2	67	881
25 - 30	166	998	2 121	2	19	462	42	98	1 764	5	49	820
30 - 35	143	616	1 404	1	6	280	33	60	1 183	2	31	503
35 - 40	128	288	985	1	3	183	23	24	844	1	11	348
40 - 45	96	145	737	-	3	124	20	9	749	2	6	368
45 - 50	82	73	589	1	1	108	14	6	556	1	6	350
50 - 55	93	88	686	-	-	116	20	3	558	-	3	402
55 - 60	67	74	563	-	1	83	10	4	357	-	-	368
60 - 65	51	26	307	-	1	42	5	-	155	1	3	254
65 - 70	32	11	210	-	-	31	7	1	109	-	1	174
70 - 75	28	5	131	-	-	18	2	-	90	-	-	137
75 und mehr	26	2	134	-	-	38	2	-	32	1	-	182
Ohne Angabe	-	-	2	-	-	-	-	-	-	-	-	-

117

Im Alter von ... bis unter ... Jahren	Männlich						Weiblich					
	Fahrer von			Mitfahrer von			Fahrer von			Mitfahrer von		
	Mofas, Mopeds	Motor- rädern	Per- sonen- kraft- wagen	Mofas, Mopeds	Motor- rädern	Per- sonen- kraft- wagen	Mofas, Mopeds	Motor- rädern	Per- sonen- kraft- wagen	Mofas, Mopeds	Motor- rädern	Per- sonen- kraft- wagen
Innerhalb und außerhalb von Ortschaften												
Getötete	21	136	406	2	4	102	-	2	87	-	5	106
unter 6	-	-	-	-	-	6	-	-	-	-	-	2
6 - 10	-	-	-	-	-	1	-	-	-	-	-	1
10 - 15	-	-	-	-	-	3	-	-	-	-	-	2
15 - 18	5	4	-	1	-	6	-	-	-	-	-	9
18 - 21	-	10	40	-	2	24	-	-	8	-	1	5
21 - 25	2	23	79	-	1	22	-	-	19	-	2	13
25 - 30	1	42	64	-	1	10	-	-	10	-	-	10
30 - 35	-	23	43	-	-	12	-	-	12	-	2	3
35 - 40	-	17	31	-	-	5	-	2	8	-	-	4
40 - 45	4	4	26	-	-	3	-	-	7	-	-	4
45 - 50	2	1	26	-	-	2	-	-	4	-	-	4
50 - 55	-	1	23	-	-	4	-	-	6	-	-	9
55 - 60	2	3	12	-	-	1	-	-	1	-	-	6
60 - 65	-	3	20	-	-	-	-	-	2	-	-	9
65 - 70	1	3	13	-	-	1	-	-	6	-	-	8
70 - 75	2	1	17	-	-	-	-	-	2	-	-	7
75 und mehr	2	1	17	-	-	2	-	-	2	-	-	11
Ohne Angabe	-	-	-	-	-	-	-	-	-	-	-	-
Schwerverletzte	637	2 146	5 016	26	87	1 689	127	217	2 867	23	171	2 350
unter 6	-	-	-	-	-	103	-	-	-	-	-	106
6 - 10	-	-	-	1	2	61	-	-	-	-	1	73
10 - 15	3	1	6	3	4	89	-	-	1	2	8	96
15 - 18	200	243	22	16	31	175	39	46	3	14	26	221
18 - 21	69	193	827	3	11	293	16	34	394	4	26	279
21 - 25	39	425	991	2	19	287	15	48	581	2	44	305
25 - 30	51	595	926	1	14	200	10	44	516	-	39	213
30 - 35	51	346	538	-	3	134	5	24	341	1	15	167
35 - 40	50	147	397	-	1	81	5	10	230	-	3	93
40 - 45	37	69	243	-	2	70	6	4	190	-	4	91
45 - 50	34	29	206	-	-	38	10	3	158	-	3	80
50 - 55	28	45	244	-	-	51	4	4	167	-	2	154
55 - 60	29	31	203	-	-	43	6	-	110	-	-	118
60 - 65	22	17	129	-	-	21	1	-	160	-	-	89
65 - 70	6	2	104	-	-	14	5	-	52	-	-	94
70 - 75	11	3	85	-	-	17	2	-	37	-	-	60
75 und mehr	7	-	94	-	-	21	3	-	27	-	-	111
Ohne Angabe	-	-	1	-	-	-	-	-	-	-	-	-
Leichtverletzte	1 626	4 012	18 354	45	199	6 116	351	503	12 696	60	384	10 497
unter 6	1	-	-	2	-	577	-	-	1	1	-	593
6 - 10	-	2	1	2	1	337	-	-	-	-	3	409
10 - 15	6	2	2	3	12	332	3	1	-	11	11	475
15 - 18	528	542	61	24	71	449	117	106	6	25	89	651
18 - 21	139	358	2 245	6	42	907	40	69	1 395	10	64	1 095
21 - 25	114	804	3 276	3	31	938	38	107	2 302	-	83	1 284
25 - 30	154	965	3 407	1	17	807	36	107	2 516	5	55	1 224
30 - 35	128	618	2 276	1	12	483	30	57	1 672	1	44	787
35 - 40	113	297	1 626	1	6	298	25	33	1 219	1	15	538
40 - 45	79	150	1 222	1	1	217	14	10	1 060	2	6	588
45 - 50	66	81	1 008	-	2	186	4	7	766	-	7	518
50 - 55	89	82	1 136	-	1	204	18	3	754	-	-	586
55 - 60	86	73	898	-	2	147	8	5	479	-	-	588
60 - 65	48	23	498	-	1	82	7	-	210	1	3	377
65 - 70	32	9	308	1	-	63	3	1	143	1	1	300
70 - 75	20	5	192	-	-	39	2	-	122	-	-	225
75 und mehr	23	1	194	-	-	50	1	-	51	1	-	259
Ohne Angabe	-	-	4	-	-	-	-	-	-	-	-	-
Getötete und Verletzte insgesamt	2 284	6 294	23 776	73	290	7 907	478	722	15 650	83	560	12 953
unter 6	1	-	-	2	-	686	-	-	1	1	-	701
6 - 10	-	2	1	3	3	399	-	-	-	-	4	483
10 - 15	9	3	8	7	16	415	3	1	-	13	19	573
15 - 18	733	789	83	41	102	630	156	152	9	39	115	881
18 - 21	208	561	3 112	9	55	1 224	56	103	1 797	14	91	1 379
21 - 25	155	252	4 346	5	32	1 247	53	155	2 902	2	129	1 601
25 - 30	206	602	4 397	2	32	1 017	46	151	3 042	5	94	1 447
30 - 35	179	987	2 857	1	15	629	35	81	2 025	2	61	957
35 - 40	163	461	2 054	1	7	384	30	45	1 457	1	18	635
40 - 45	120	223	1 491	-	3	290	20	14	1 257	2	10	683
45 - 50	102	111	1 240	1	2	226	19	7	928	1	10	602
50 - 55	117	128	1 403	-	1	259	22	7	927	-	5	749
55 - 60	117	107	1 113	-	2	191	14	5	590	-	-	712
60 - 65	70	43	647	1	1	103	8	-	272	1	3	475
65 - 70	39	14	425	-	-	78	4	1	201	-	1	402
70 - 75	33	9	289	-	-	56	4	-	161	-	-	292
75 und mehr	32	2	305	-	-	73	4	-	80	1	-	381
Ohne Angabe	-	-	5	-	-	-	-	-	-	-	-	-

6.5 Nach Monaten und Ortslage

Art der Verkehrsbeteiligung Verletzungsschwere	Insgesamt	Januar	Februar	März	April	Mai	Juni	Juli	August	September	Oktober	November	Dezember
Innerhalb und außerhalb von Ortschaften													
Insgesamt													
Verunglückte	103 284	7 239	6 448	7 485	8 745	10 267	9 831	9 284	8 377	9 580	8 986	7 768	9 274
Getötete	1 329	112	104	104	111	86	101	98	123	108	117	133	132
Schwerverletzte	24 449	1 788	1 523	1 726	1 990	2 416	2 348	2 240	2 087	2 155	2 130	1 839	2 207
Leichtverletzte	77 506	5 339	4 821	5 655	6 644	7 765	7 382	6 946	6 167	7 317	6 739	5 796	6 935
darunter:													
Mofas, Mopeds													
Verunglückte	2 919	164	143	210	240	314	295	274	275	317	272	222	193
Getötete	23	3	1	3	4	-	1	1	1	5	-	3	1
Schwerverletzte	813	50	44	59	71	91	77	71	80	95	63	61	51
Leichtverletzte	2 083	111	98	148	165	223	217	202	194	217	209	158	141
Motorräder													
Verunglückte	7 867	251	197	570	834	1 098	1 031	890	972	753	630	373	268
Getötete	147	4	1	10	17	13	21	15	25	13	12	9	7
Schwerverletzte	2 621	76	60	174	279	365	359	294	345	251	199	121	98
Leichtverletzte	5 099	171	136	386	538	720	651	581	602	489	419	243	163
Personenkraftwagen													
Verunglückte	60 302	4 597	4 440	4 454	4 859	5 170	4 907	5 417	4 475	5 554	5 431	4 841	6 157
Getötete	701	63	67	61	59	44	44	55	62	54	57	74	61
Schwerverletzte	11 924	919	904	843	904	1 017	985	1 118	932	1 040	1 094	963	1 205
Leichtverletzte	47 677	3 615	3 469	3 550	3 896	4 109	3 878	4 244	3 481	4 460	4 280	3 804	4 891
Fahrräder													
Verunglückte	16 902	856	637	1 078	1 590	2 362	2 300	1 673	1 706	1 616	1 274	925	885
Getötete	143	8	10	9	14	16	18	16	13	15	12	6	6
Schwerverletzte	4 133	218	156	280	365	555	582	416	431	370	323	226	211
Leichtverletzte	12 626	630	471	789	1 211	1 791	1 700	1 241	1 262	1 231	939	693	668
Fußgänger													
Verunglückte	11 299	1 093	796	892	883	979	916	713	630	913	997	1 057	1 430
Getötete	286	33	23	21	10	11	16	8	17	17	34	40	56
Schwerverletzte	4 164	464	307	322	310	311	281	259	231	331	383	392	573
Leichtverletzte	6 849	596	466	549	563	657	619	446	382	565	580	625	801
Innerhalb von Ortschaften													
Insgesamt													
Verunglückte	66 517	4 784	3 964	4 894	5 620	6 782	6 502	5 851	5 256	6 254	5 694	5 039	5 877
Getötete	443	45	34	31	31	24	30	18	38	36	42	55	59
Schwerverletzte	13 512	1 037	811	987	1 109	1 361	1 323	1 156	1 076	1 191	1 166	1 058	1 237
Leichtverletzte	52 562	3 702	3 119	3 876	4 480	5 397	5 149	4 677	4 142	5 027	4 486	3 926	4 581
darunter:													
Mofas, Mopeds													
Verunglückte	2 367	127	116	180	191	250	247	231	218	252	225	171	159
Getötete	10	2	-	1	3	-	1	-	1	2	-	-	-
Schwerverletzte	590	32	32	52	53	61	55	50	55	69	53	42	36
Leichtverletzte	1 767	93	84	127	135	189	191	181	162	181	172	129	123
Motorräder													
Verunglückte	5 181	191	166	385	557	688	631	591	571	489	430	278	204
Getötete	34	-	1	3	6	5	4	3	5	1	2	1	3
Schwerverletzte	1 359	53	43	97	142	183	168	147	136	130	114	78	68
Leichtverletzte	3 788	138	122	285	409	500	459	441	430	358	314	199	133
Personenkraftwagen													
Verunglückte	31 109	2 482	2 221	2 357	2 444	2 700	2 496	2 758	2 225	2 975	2 759	2 531	3 161
Getötete	105	8	13	5	8	5	4	4	11	11	10	18	8
Schwerverletzte	3 948	314	289	290	293	354	328	356	309	352	339	343	381
Leichtverletzte	27 056	2 160	1 919	2 062	2 143	2 341	2 164	2 398	1 905	2 612	2 410	2 170	2 772
Fahrräder													
Verunglückte	15 013	786	586	962	1 412	2 038	2 035	1 445	1 485	1 427	1 149	856	832
Getötete	77	7	6	5	7	5	11	6	10	9	3	5	3
Schwerverletzte	3 400	187	139	229	307	442	486	329	330	297	269	199	186
Leichtverletzte	11 536	592	441	728	1 098	1 591	1 538	1 110	1 145	1 121	877	652	643
Fußgänger													
Verunglückte	10 712	1 035	757	846	839	925	878	676	587	868	943	1 006	1 352
Getötete	213	27	13	17	5	9	10	5	11	13	27	31	45
Schwerverletzte	3 912	431	293	301	293	289	262	244	216	313	360	369	541
Leichtverletzte	6 587	577	451	528	541	627	606	427	360	542	556	606	766

Noch: 6.5 Nach Monaten und Ortslage

Art der Verkehrsbeteiligung Verletzungsschwere	Insgesamt	Januar	Februar	März	April	Mai	Juni	Juli	August	September	Oktober	November	Dezember
Außerhalb von Ortschaften, ohne Autobahn													
Insgesamt													
Verunglückte	28 049	1 903	1 861	1 961	2 292	2 697	2 577	2 629	2 408	2 521	2 454	2 059	2 687
Getötete	726	58	55	57	60	50	60	68	70	59	59	71	59
Schwerverletzte	8 929	622	566	593	699	854	845	901	852	780	775	625	817
Leichtverletzte	18 394	1 223	1 240	1 311	1 533	1 793	1 672	1 660	1 486	1 682	1 620	1 363	1 811
darunter:													
Mofas, Mopeds													
Verunglückte	552	37	27	30	49	64	48	43	57	65	47	51	34
Getötete	13	1	1	2	1	-	-	1	-	3	-	3	1
Schwerverletzte	223	18	12	7	18	30	22	21	25	26	10	19	15
Leichtverletzte	316	18	14	21	30	34	26	21	32	36	37	29	18
Motorräder													
Verunglückte	2 316	55	24	169	234	356	349	245	341	229	176	79	59
Getötete	100	4	-	7	9	6	13	11	16	12	10	8	4
Schwerverletzte	1 087	21	13	70	114	155	168	121	179	104	77	36	29
Leichtverletzte	1 129	30	11	92	111	195	168	113	146	113	89	35	26
Personenkraftwagen													
Verunglückte	21 629	1 616	1 648	1 539	1 717	1 796	1 775	1 970	1 653	1 881	1 947	1 720	2 367
Getötete	470	47	40	40	35	30	34	43	44	32	34	50	41
Schwerverletzte	6 347	494	486	425	478	511	514	624	508	536	585	494	692
Leichtverletzte	14 812	1 075	1 122	1 074	1 204	1 255	1 227	1 303	1 101	1 313	1 328	1 176	1 634
Fahrräder													
Verunglückte	1 886	70	51	116	178	324	264	228	220	189	124	69	53
Getötete	66	1	4	4	7	11	7	10	3	6	9	1	3
Schwerverletzte	733	31	17	51	58	113	96	87	101	73	54	27	25
Leichtverletzte	1 087	38	30	61	113	200	161	131	116	110	61	41	25
Fußgänger													
Verunglückte	557	56	36	46	40	50	34	33	40	45	51	50	76
Getötete	63	5	9	4	4	2	5	2	4	4	5	9	10
Schwerverletzte	239	32	14	21	15	19	16	14	14	18	22	23	31
Leichtverletzte	255	19	13	21	21	29	13	17	22	23	24	18	35
auf Autobahnen													
Insgesamt													
Verunglückte	8 718	552	623	630	833	788	752	804	713	805	838	670	710
Getötete	160	9	15	16	20	12	11	12	15	13	16	7	14
Schwerverletzte	2 008	129	146	146	182	201	180	183	159	184	189	156	153
Leichtverletzte	6 550	414	462	468	631	575	561	609	539	608	633	507	543
darunter:													
Mofas, Mopeds													
Verunglückte	-	-	-	-	-	-	-	-	-	-	-	-	-
Getötete	-	-	-	-	-	-	-	-	-	-	-	-	-
Schwerverletzte	-	-	-	-	-	-	-	-	-	-	-	-	-
Leichtverletzte	-	-	-	-	-	-	-	-	-	-	-	-	-
Motorräder													
Verunglückte	370	5	7	16	43	54	51	54	60	35	24	16	5
Getötete	13	-	-	-	2	2	4	1	4	-	-	-	-
Schwerverletzte	175	2	4	7	23	27	23	26	30	17	8	7	1
Leichtverletzte	182	3	3	9	18	25	24	27	26	18	16	9	4
Personenkraftwagen													
Verunglückte	7 564	499	571	558	698	674	636	689	597	698	725	590	629
Getötete	126	8	14	16	16	9	6	8	7	11	13	6	12
Schwerverletzte	1 629	111	129	128	133	152	143	138	115	152	170	126	132
Leichtverletzte	5 809	380	428	414	549	513	487	543	475	535	542	458	485
Fahrräder													
Verunglückte	3	-	-	-	-	-	1	-	1	-	1	-	-
Getötete	-	-	-	-	-	-	-	-	-	-	-	-	-
Schwerverletzte	-	-	-	-	-	-	-	-	-	-	-	-	-
Leichtverletzte	3	-	-	-	-	-	1	-	1	-	1	-	-
Fußgänger													
Verunglückte	30	2	3	-	4	4	4	4	3	-	3	1	2
Getötete	10	1	1	-	1	-	1	1	2	-	2	-	1
Schwerverletzte	13	1	-	-	2	3	3	1	1	-	1	-	1
Leichtverletzte	7	-	2	-	1	1	-	2	-	-	-	1	-

Noch: 6.5 Nach Monaten und Ortslage

Art der Verkehrsbeteiligung Verletzungsschwere	Insgesamt	Januar	Februar	März	April	Mai	Juni	Juli	August	September	Oktober	November	Dezember
Außerhalb von Ortschaften, einschließlich Autobahn													
Insgesamt													
Verunglückte	36 767	2 455	2 484	2 591	3 125	3 485	3 329	3 433	3 121	3 326	3 292	2 729	3 397
Getötete	886	67	70	73	80	62	71	80	85	72	75	78	73
Schwerverletzte	10 937	751	712	739	881	1 055	1 025	1 084	1 011	964	964	781	970
Leichtverletzte	24 944	1 637	1 702	1 779	2 164	2 368	2 233	2 269	2 025	2 290	2 253	1 870	2 354
darunter:													
Mofas, Mopeds													
Verunglückte	552	37	27	30	49	64	48	43	57	65	47	51	34
Getötete	13	1	1	2	1	-	-	1	-	3	-	3	1
Schwerverletzte	223	18	12	7	18	30	22	21	25	26	10	19	15
Leichtverletzte	316	18	14	21	30	34	26	21	32	36	37	29	18
Motorräder													
Verunglückte	2 686	60	31	185	277	410	400	299	401	264	200	95	64
Getötete	113	4	-	7	11	8	17	12	20	12	10	8	4
Schwerverletzte	1 262	23	17	77	137	182	191	147	209	121	85	43	30
Leichtverletzte	1 311	33	14	101	129	220	192	140	172	131	105	44	30
Personenkraftwagen													
Verunglückte	29 193	2 115	2 219	2 097	2 415	2 470	2 411	2 659	2 250	2 579	2 672	2 310	2 996
Getötete	596	55	54	56	51	39	40	51	51	43	47	56	53
Schwerverletzte	7 976	605	615	553	611	663	657	762	623	688	755	620	824
Leichtverletzte	20 621	1 455	1 550	1 488	1 753	1 768	1 714	1 846	1 576	1 848	1 870	1 634	2 119
Fahrräder													
Verunglückte	1 889	70	51	116	178	324	265	228	221	189	125	69	53
Getötete	66	1	4	4	7	11	7	10	3	6	9	1	3
Schwerverletzte	733	31	17	51	58	113	96	87	101	73	54	27	25
Leichtverletzte	1 090	38	30	61	113	200	162	131	117	110	62	41	25
Fußgänger													
Verunglückte	587	58	39	46	44	54	38	37	43	45	54	51	78
Getötete	73	6	10	4	5	2	6	3	6	4	7	9	11
Schwerverletzte	252	33	14	21	17	22	19	15	15	18	23	23	32
Leichtverletzte	262	19	15	21	22	30	13	19	22	23	24	19	35

6.6 Nach Lichtverhältnissen, Straßenzustand und Ortslage

Lichtverhältnisse Straßenzustand	Verunglückte						Getötete					
	ins- gesamt	darunter Benutzer von				Fuß- gänger	ins- gesamt	darunter Benutzer von				Fuß- gänger
		Mofas, Mopeds	Motor- rädern	Per- sonen- kraft- wagen	Fahr- rädern			Mofas, Mopeds	Motor- rädern	Per- sonen- kraft- wagen	Fahr- rädern	
Innerhalb von Ortschaften												
Lichtverhältnisse												
Hell	47 440	1 683	3 875	20 695	12 206	7 203	221	4	25	37	64	88
Dämmerung	3 408	138	284	1 587	691	630	22	2	1	7	2	10
Dunkelheit	15 669	546	1 022	8 827	2 116	2 879	200	4	8	61	11	115
dar. Straßenbeleuch- tung in Betrieb ..	13 496	471	877	7 571	1 783	2 552	173	4	6	45	10	107
Zusammen ...	66 517	2 367	5 181	31 109	15 013	10 712	443	10	34	105	77	213
Straßenzustand												
Trocken	44 597	1 712	4 087	18 018	11 955	7 311	285	8	29	57	66	123
Naß, Schlüpfriqkeit ..	21 247	634	1 072	12 596	3 014	3 335	156	2	5	48	11	88
Winterglatt	673	21	22	495	44	66	2	-	-	-	-	2
Zusammen ...	66 517	2 367	5 181	31 109	15 013	10 712	443	10	34	105	77	213
Außerhalb von Ortschaften, ohne Autobahn												
Lichtverhältnisse												
Hell	18 679	369	1 888	13 791	1 537	249	419	7	71	257	55	17
Dämmerung	1 579	35	110	1 284	67	31	38	1	9	25	-	2
Dunkelheit	7 791	148	318	6 554	282	277	269	5	20	188	11	44
dar. Straßenbeleuch- tung in Betrieb ..	1 749	43	94	1 384	94	88	46	1	4	25	3	13
Zusammen ...	28 049	552	2 316	21 629	1 886	557	726	13	100	470	66	63
Straßenzustand												
Trocken	16 882	391	2 009	11 888	1 588	364	475	12	89	269	57	39
Naß, Schlüpfriqkeit ..	9 772	154	296	8 434	291	187	218	1	11	170	8	23
Winterglatt	1 395	7	11	1 307	7	6	33	-	-	31	1	1
Zusammen ...	28 049	552	2 316	21 629	1 886	557	726	13	100	470	66	63
auf Autobahnen												
Lichtverhältnisse												
Hell	5 618	-	296	4 778	3	10	63	-	8	49	-	1
Dämmerung	391	-	14	348	-	2	7	-	2	4	-	-
Dunkelheit	2 709	-	60	2 438	-	18	90	-	3	73	-	9
dar. Straßenbeleuch- tung in Betrieb ..	103	-	2	95	-	-	-	-	-	-	-	-
Zusammen ...	8 718	-	370	7 564	3	30	160	-	13	126	-	10
Straßenzustand												
Trocken	5 693	-	316	4 802	2	22	104	-	12	76	-	7
Naß, Schlüpfriqkeit ..	2 812	-	53	2 580	1	7	52	-	1	46	-	3
Winterglatt	213	-	1	182	-	1	4	-	-	4	-	-
Zusammen ...	8 718	-	370	7 564	3	30	160	-	13	126	-	10
Außerhalb von Ortschaften, einschließlich Autobahn												
Lichtverhältnisse												
Hell	24 297	369	2 184	18 569	1 540	259	482	7	79	306	55	18
Dämmerung	1 970	35	124	1 632	67	33	45	1	11	29	-	2
Dunkelheit	10 500	148	378	8 992	282	295	359	5	23	261	11	53
dar. Straßenbeleuch- tung in Betrieb ..	1 852	43	96	1 479	94	88	46	1	4	25	3	13
Zusammen ...	36 767	552	2 686	29 193	1 889	587	886	13	113	596	66	73
Straßenzustand												
Trocken	22 575	391	2 325	16 690	1 590	386	579	12	101	345	57	46
Naß, Schlüpfriqkeit ..	12 584	154	349	11 014	292	194	270	1	12	216	8	26
Winterglatt	1 608	7	12	1 489	7	7	37	-	-	35	1	1
Zusammen ...	36 767	552	2 686	29 193	1 889	587	886	13	113	596	66	73
Innerhalb und außerhalb von Ortschaften												
Lichtverhältnisse												
Hell	71 737	2 052	6 059	39 264	13 746	7 462	703	11	104	343	119	106
Dämmerung	5 378	173	408	3 219	758	663	67	3	12	36	2	12
Dunkelheit	26 169	694	1 400	17 819	2 398	3 174	559	9	31	322	22	168
dar. Straßenbeleuch- tung in Betrieb ..	15 348	514	973	9 050	1 877	2 640	219	5	10	70	13	120
Insgesamt ...	103 284	2 919	7 867	60 302	16 902	11 299	1 329	23	147	701	143	286
Straßenzustand												
Trocken	67 172	2 103	6 412	34 708	13 545	7 697	864	20	130	402	123	169
Naß, Schlüpfriqkeit ..	33 831	788	1 421	23 610	3 306	3 529	426	3	17	264	19	114
Winterglatt	2 281	28	34	1 984	51	73	39	-	-	35	1	3
Insgesamt ...	103 284	2 919	7 867	60 302	16 902	11 299	1 329	23	147	701	143	286

Noch: 6.6 Nach Lichtverhältnissen, Straßenzustand und Ortslage

Lichtverhältnisse Straßenzustand	Schwerverletzte						Leichtverletzte					
	ins- gesamt	darunter Benutzer von				Fuß- gänger	ins- gesamt	darunter Benutzer von				Fuß- gänger
		Mofas, Mopeds	Motor- rädern	Per- sonen- kraft- wagen	Fahr- rädern			Mofas, Mopeds	Motor- rädern	Per- sonen- kraft- wagen	Fahr- rädern	
Innerhalb von Ortschaften												
Lichtverhältnisse												
Hell	8 911	397	928	2 249	2 639	2 460	38 308	1 282	2 922	18 409	9 503	4 655
Dämmerung	703	34	77	195	153	232	2 683	102	206	1 385	536	388
Dunkelheit	3 898	159	354	1 504	608	1 220	11 571	383	660	7 262	1 497	1 544
dar. Straßenbeleuch- tung in Betrieb ..	3 368	139	310	1 258	516	1 097	9 955	328	561	6 268	1 257	1 348
Zusammen ...	13 512	590	1 359	3 948	3 400	3 912	52 562	1 767	3 788	27 056	11 536	6 587
Straßenzustand												
Trocken	9 244	444	1 087	2 292	2 678	2 530	35 068	1 260	2 971	15 669	9 211	4 658
Naß, Schlüpfriqkeit ..	4 121	139	269	1 558	706	1 366	16 970	493	798	10 990	2 297	1 881
Winterglatt	147	7	3	98	16	16	524	14	19	397	28	48
Zusammen ...	13 512	590	1 359	3 948	3 400	3 912	52 562	1 767	3 788	27 056	11 536	6 587
Außerhalb von Ortschaften, ohne Autobahn												
Lichtverhältnisse												
Hell	5 634	141	888	3 734	582	92	12 626	221	929	9 800	900	140
Dämmerung	480	9	55	365	22	12	1 061	25	46	894	45	17
Dunkelheit	2 815	73	144	2 248	129	135	4 707	70	154	4 118	142	98
dar. Straßenbeleuch- tung in Betrieb ..	545	22	36	394	43	43	1 158	20	54	965	48	32
Zusammen ...	8 929	223	1 087	6 347	733	239	18 394	316	1 129	14 812	1 087	255
Straßenzustand												
Trocken	5 492	157	954	3 473	601	142	10 915	222	966	8 146	930	183
Naß, Schlüpfriqkeit ..	2 939	65	129	2 408	129	97	6 615	88	156	5 856	154	67
Winterglatt	498	1	4	466	3	-	864	6	7	810	3	5
Zusammen ...	8 929	223	1 087	6 347	733	239	18 394	316	1 129	14 812	1 087	255
auf Autobahnen												
Lichtverhältnisse												
Hell	1 164	-	143	893	-	5	4 391	-	145	3 836	3	4
Dämmerung	85	-	7	64	-	1	299	-	5	280	-	1
Dunkelheit	759	-	25	672	-	7	1 860	-	32	1 693	-	2
dar. Straßenbeleuch- tung in Betrieb ..	20	-	-	19	-	-	83	-	2	76	-	-
Zusammen ...	2 008	-	175	1 629	-	13	6 550	-	182	5 809	3	7
Straßenzustand												
Trocken	1 403	-	153	1 090	-	11	4 186	-	151	3 636	2	4
Naß, Schlüpfriqkeit ..	555	-	22	494	-	2	2 205	-	30	2 040	1	2
Winterglatt	50	-	-	45	-	-	159	-	1	133	-	1
Zusammen ...	2 008	-	175	1 629	-	13	6 550	-	182	5 809	3	7
Außerhalb von Ortschaften, einschließlich Autobahn												
Lichtverhältnisse												
Hell	6 798	141	1 031	4 627	582	97	17 017	221	1 074	13 636	903	144
Dämmerung	565	9	62	429	22	13	1 360	25	51	1 174	45	18
Dunkelheit	3 574	73	169	2 920	129	142	6 567	70	186	5 811	142	100
dar. Straßenbeleuch- tung in Betrieb ..	565	22	36	413	43	43	1 241	20	56	1 041	48	32
Zusammen ...	10 937	223	1 262	7 976	733	252	24 944	316	1 311	20 621	1 090	262
Straßenzustand												
Trocken	6 895	157	1 107	4 563	601	153	15 101	222	1 117	11 782	932	187
Naß, Schlüpfriqkeit ..	3 494	65	151	2 902	129	99	8 820	88	186	7 896	155	69
Winterglatt	548	1	4	511	3	-	1 023	6	8	943	3	6
Zusammen ...	10 937	223	1 262	7 976	733	252	24 944	316	1 311	20 621	1 090	262
Innerhalb und außerhalb von Ortschaften												
Lichtverhältnisse												
Hell	15 709	538	1 959	6 876	3 221	2 557	55 325	1 503	3 996	32 045	10 406	4 799
Dämmerung	1 268	43	139	624	175	245	4 043	127	257	2 559	581	406
Dunkelheit	7 472	232	523	4 424	737	1 362	18 138	453	846	13 073	1 639	1 644
dar. Straßenbeleuch- tung in Betrieb ..	3 933	161	346	1 671	559	1 140	11 196	348	617	7 309	1 305	1 380
Insgesamt ...	24 449	813	2 621	11 924	4 133	4 164	77 506	2 083	5 099	47 677	12 626	6 849
Straßenzustand												
Trocken	16 139	601	2 194	6 855	3 279	2 683	50 169	1 482	4 088	27 451	10 143	4 845
Naß, Schlüpfriqkeit ..	7 615	204	420	4 460	835	1 465	25 790	581	984	18 886	2 452	1 950
Winterglatt	695	8	7	609	19	16	1 547	20	27	1 340	31	54
Insgesamt ...	24 449	813	2 621	11 924	4 133	4 164	77 506	2 083	5 099	47 677	12 626	6 849

6.7 Kinder, Jugendliche und Heranwachsende bis 20 Jahre nach Geschlecht

Alter	Männlich und weiblich					Männlich					Weiblich				
	ins- gesamt	darunter				zu- sammen	darunter				zu- sammen	darunter			
		Fuß- gänger	Rad- fahrer	Führer von Kraftfahrz.	Mit- fahrer von Kraftfahrz.		Fuß- gänger	Rad- fahrer	Führer von Kraftfahrz.	Mit- fahrer von Kraftfahrz.		Fuß- gänger	Rad- fahrer	Führer von Kraftfahrz.	Mit- fahrer von Kraftfahrz.
Innerhalb von Ortschaften															
0	50	3	1	-	40	22	1	1	-	19	28	2	-	-	21
1	197	41	2	-	144	98	22	2	-	69	99	19	-	-	75
2	348	189	2	-	144	194	121	2	-	64	154	68	-	-	80
3	472	303	12	-	146	257	175	9	-	68	215	128	3	-	78
4	641	402	61	2	155	402	266	46	1	82	239	136	15	1	73
5	654	345	141	-	151	388	209	103	-	68	266	136	38	-	83
0 - 5	2 362	1 283	219	2	780	1 361	794	163	1	370	1 001	489	56	1	410
6	793	438	189	-	155	472	276	128	-	62	321	162	61	-	93
7	852	484	255	1	103	538	298	194	1	42	314	186	61	-	61
8	800	392	288	-	112	499	235	215	-	44	301	157	73	-	68
9	798	323	342	1	123	490	183	241	1	61	308	140	101	-	62
10	875	277	455	-	131	513	133	309	-	63	362	144	146	-	68
11	985	295	562	2	109	606	175	377	2	42	379	120	185	-	67
12	898	191	592	1	103	537	119	368	1	40	361	72	224	-	63
13	875	160	583	8	113	533	88	392	5	39	342	72	191	3	74
14	855	163	541	8	136	487	76	355	6	45	368	87	186	2	91
6 - 14	7 731	2 723	3 807	21	1 085	4 675	1 583	2 579	16	438	3 056	1 140	1 228	5	647
0 - 14	10 093	4 006	4 026	23	1 865	6 036	2 377	2 742	17	808	4 057	1 629	1 284	6	1 057
15	1 113	158	514	217	219	639	68	302	186	80	474	90	212	31	139
16	1 558	133	440	663	320	1 028	65	274	555	132	530	68	166	108	188
17	1 651	127	400	653	462	1 021	57	244	538	178	630	70	156	115	284
18	1 904	130	294	973	502	1 103	63	171	653	214	801	67	123	320	288
19	1 968	128	215	1 133	487	1 441	70	113	745	211	826	58	101	388	276
20	1 960	103	244	1 122	481	1 117	63	143	711	193	843	40	101	411	288
Außerhalb von Ortschaften															
0	27	-	-	-	26	14	-	-	-	13	13	-	-	-	13
1	145	2	-	-	142	84	1	-	-	82	61	1	-	-	60
2	113	2	-	-	108	64	1	-	-	62	49	1	-	-	46
3	138	6	-	-	128	69	3	-	-	64	69	3	-	-	64
4	149	6	3	-	139	78	3	1	-	73	71	3	2	-	66
5	144	9	9	-	123	68	6	8	-	53	76	3	1	-	70
0 - 5	716	25	12	-	666	377	14	9	-	347	339	11	3	-	319
6	136	13	10	1	111	73	10	5	1	57	63	3	5	-	54
7	149	11	16	-	121	77	7	12	-	57	72	4	4	-	64
8	117	5	20	-	92	57	4	13	-	40	60	1	7	-	52
9	147	7	19	-	119	80	5	12	-	62	67	2	7	-	57
10	158	11	39	-	105	72	6	24	-	40	86	5	15	-	65
11	153	9	39	-	105	80	2	28	-	50	73	7	11	-	55
12	170	4	49	-	116	88	2	28	-	57	82	2	21	-	59
13	173	12	54	1	104	89	5	35	1	47	84	7	19	-	57
14	185	9	65	5	106	107	3	47	5	52	78	6	18	-	54
6 - 14	1 388	81	311	7	979	723	44	204	7	462	665	37	107	-	517
0 - 14	2 104	106	323	7	1 645	1 100	58	213	7	809	1 004	48	110	-	836
15	290	5	66	51	165	160	1	48	44	65	130	4	18	7	100
16	515	13	56	159	286	319	7	37	134	141	196	6	19	25	145
17	670	14	55	181	420	416	10	39	150	217	254	4	16	31	203
18	1 344	9	40	813	480	842	5	23	571	242	502	4	17	242	238
19	1 418	12	37	920	448	881	9	28	612	232	537	3	9	308	216
20	1 455	14	29	965	447	938	14	21	666	237	517	-	8	299	210
Innerhalb und außerhalb von Ortschaften															
0	77	3	1	-	66	36	1	1	-	32	41	2	-	-	34
1	342	43	2	-	286	182	23	2	-	151	160	20	-	-	135
2	461	191	2	-	252	258	122	2	-	126	203	69	-	-	126
3	610	309	12	-	274	326	178	9	-	132	284	131	3	-	142
4	790	408	64	2	294	480	269	47	1	155	310	139	17	1	139
5	798	354	150	-	274	456	215	111	-	121	342	139	39	-	153
0 - 5	3 078	1 308	231	2	1 446	1 738	808	172	1	717	1 340	500	59	1	729
6	929	451	199	1	266	545	286	133	1	119	384	165	66	-	147
7	1 001	495	271	1	224	615	305	206	1	99	386	190	65	-	125
8	917	397	308	-	204	556	239	228	-	84	361	158	80	-	119
9	1 045	330	494	1	242	570	188	253	1	123	375	142	108	-	120
10	1 033	288	494	-	236	585	139	333	-	103	448	149	161	-	133
11	1 138	304	601	2	214	686	177	405	2	92	452	127	196	-	132
12	1 068	195	641	1	219	625	121	396	1	97	443	74	245	-	122
13	1 048	172	637	9	217	622	93	427	6	86	426	79	210	3	131
14	1 040	172	606	13	242	594	79	402	11	97	446	93	204	2	145
6 - 14	9 119	2 804	4 118	28	2 064	5 398	1 627	2 783	23	900	3 721	1 177	1 335	5	1 164
0 - 14	12 197	4 112	4 349	30	3 510	7 136	2 435	2 955	24	1 617	5 061	1 677	1 394	6	1 893
15	1 403	163	580	268	384	799	69	350	230	145	604	94	230	38	239
16	2 073	146	496	822	606	1 347	72	311	689	273	726	74	185	133	333
17	2 321	141	455	834	882	1 437	67	283	688	395	884	74	172	146	487
18	3 248	139	334	1 786	982	1 945	68	194	1 224	456	1 303	71	140	562	526
19	3 386	140	252	2 053	935	2 022	79	141	1 357	443	1 363	61	110	696	492
20	3 415	117	273	2 087	928	2 055	77	164	1 377	430	1 360	40	109	710	498

6.8 Nach Monaten und Stunden

Uhrzeit	Ins- gesamt	Januar	Februar	März	April	Mai	Juni	Juli	August	Septem- ber	Oktober	Novem- ber	Dezem- ber
Fußgänger													
6 - 6 Uhr 59	6	1	-	-	-	1	-	-	-	-	1	1	2
7 - 7 Uhr 59	282	45	41	20	10	15	17	3	4	23	15	39	50
8 - 8 Uhr 59	101	14	7	12	3	6	9	1	-	8	9	11	21
9 - 9 Uhr 59	30	5	-	1	3	3	1	2	1	2	6	2	4
10 - 10 Uhr 59	59	1	6	3	7	5	9	7	2	6	5	5	3
11 - 11 Uhr 59	214	24	15	20	12	21	22	15	11	16	13	23	22
12 - 12 Uhr 59	285	33	26	24	29	24	28	11	19	24	20	26	21
13 - 13 Uhr 59	269	19	26	23	20	31	25	14	12	25	26	29	19
14 - 14 Uhr 59	204	13	15	19	19	15	21	12	15	30	15	14	16
15 - 15 Uhr 59	314	22	20	32	27	35	32	22	22	26	21	26	29
16 - 16 Uhr 59	358	12	26	33	44	30	42	19	18	28	42	33	31
17 - 17 Uhr 59	297	26	16	29	26	26	35	22	10	26	24	19	38
18 - 18 Uhr 59	201	15	15	16	18	26	16	19	13	15	22	10	16
19 - 19 Uhr 59	100	7	1	5	10	20	26	8	3	5	6	6	3
20 - 20 Uhr 59	48	-	1	3	9	7	8	11	4	1	-	1	3
21 - 23 Uhr 59	34	1	3	-	4	3	7	6	5	3	1	-	1
0 - 5 Uhr 59	2	-	1	-	-	-	-	1	-	-	-	-	-
Ohne Angabe	-	-	-	-	-	-	-	-	-	-	-	-	-
Insqesamt ...	2 804	238	219	240	241	268	298	173	139	238	226	245	279

Radfahrer

6 - 6 Uhr 59	6	2	-	-	1	-	-	-	-	-	1	2	-
7 - 7 Uhr 59	361	22	24	27	23	46	43	7	14	53	35	33	34
8 - 8 Uhr 59	111	7	6	7	8	20	16	9	5	14	11	1	7
9 - 9 Uhr 59	45	3	-	4	3	6	9	5	5	3	4	2	1
10 - 10 Uhr 59	109	3	5	4	12	17	17	21	12	5	9	1	3
11 - 11 Uhr 59	176	6	7	8	16	20	33	29	27	4	12	6	8
12 - 12 Uhr 59	300	14	9	26	34	53	45	30	21	34	18	9	7
13 - 13 Uhr 59	417	26	11	28	40	59	67	28	28	52	45	17	16
14 - 14 Uhr 59	385	18	14	27	40	61	56	40	36	37	28	21	7
15 - 15 Uhr 59	447	13	13	32	53	64	67	39	39	67	30	19	11
16 - 16 Uhr 59	465	16	17	41	55	69	76	31	44	48	35	14	19
17 - 17 Uhr 59	521	17	12	44	53	80	94	43	41	47	35	24	31
18 - 18 Uhr 59	415	13	5	16	49	91	78	46	38	42	17	15	5
19 - 19 Uhr 59	205	6	-	13	17	34	41	31	25	17	7	9	5
20 - 20 Uhr 59	102	6	1	1	11	26	21	10	9	10	3	-	4
21 - 23 Uhr 59	51	-	-	-	4	4	16	11	9	4	2	-	1
0 - 5 Uhr 59	2	-	-	-	-	-	-	1	1	-	-	-	-
Ohne Angabe	-	-	-	-	-	-	-	-	-	-	-	-	-
Insqesamt ...	4 118	172	124	278	419	650	679	381	354	437	292	173	159

Fußgänger und Radfahrer

6 - 6 Uhr 59	12	3	-	-	1	1	-	-	-	-	2	3	2
7 - 7 Uhr 59	643	67	65	47	33	61	60	10	18	76	50	72	84
8 - 8 Uhr 59	212	21	13	19	11	26	25	10	5	22	20	12	28
9 - 9 Uhr 59	75	8	-	5	6	9	10	7	6	5	10	4	5
10 - 10 Uhr 59	168	4	11	7	19	22	26	28	14	11	14	6	6
11 - 11 Uhr 59	390	30	22	28	28	41	55	44	38	20	25	29	30
12 - 12 Uhr 59	585	47	35	50	63	77	73	41	40	58	38	35	28
13 - 13 Uhr 59	686	45	37	51	60	90	92	42	40	77	71	46	35
14 - 14 Uhr 59	589	31	29	46	59	76	77	52	51	67	43	35	23
15 - 15 Uhr 59	761	35	33	64	80	99	99	61	61	93	51	45	40
16 - 16 Uhr 59	823	28	43	74	99	99	118	50	62	76	77	47	50
17 - 17 Uhr 59	818	43	28	73	79	106	129	65	51	73	59	43	69
18 - 18 Uhr 59	616	28	20	32	67	117	94	65	51	57	39	25	21
19 - 19 Uhr 59	305	13	1	18	27	54	67	39	28	22	13	15	8
20 - 20 Uhr 59	150	6	2	4	20	33	29	21	13	11	3	1	7
21 - 23 Uhr 59	85	1	3	-	8	7	23	17	14	7	3	-	2
0 - 5 Uhr 59	4	-	1	-	-	-	-	2	1	-	-	-	-
Ohne Angabe	-	-	-	-	-	-	-	-	-	-	-	-	-
Insqesamt ...	6 922	410	343	518	660	918	977	554	493	675	518	418	438

6.9 Nach Altersjahren und Geschlecht
Verunglückte Beteiligte und Mitfahrer

Im Alter von ... bis unter ... Jahren	Ins- gesamt	Männlich	Dar. Fahrer und Mitfahrer von				Fuß- gänger	Weiblich	Dar. Fahrer und Mitfahrer von				Fuß- gänger
			Mofas, Mopeds	Motor- rädern	P K W	Fahr- rädern			Mofas, Mopeds	Motor- rädern	P K W	Fahr- rädern	
Getötete und Verletzte zusammen													
unter 1	77	36	-	-	31	2	1	41	-	-	-	3	2
1 - 2	342	182	1	-	145	7	23	160	-	-	133	3	20
2 - 3	461	258	-	-	121	10	122	203	-	-	117	8	69
3 - 4	610	326	-	-	124	15	178	284	-	-	138	10	131
4 - 5	790	480	1	-	151	55	269	310	1	-	135	31	139
5 - 6	798	456	1	-	114	117	215	342	-	-	148	45	139
6 - 7	929	545	1	-	113	137	286	384	-	2	136	72	165
7 - 8	1 001	615	-	1	97	209	305	386	-	1	117	68	190
8 - 9	917	556	2	1	80	231	239	361	-	-	117	83	158
9 - 10	945	570	-	3	110	256	188	375	-	1	113	112	142
10 - 11	1 033	585	-	4	89	342	139	448	2	1	117	164	149
11 - 12	1 138	686	2	1	86	412	177	452	1	2	110	202	127
12 - 13	1 068	625	1	1	85	402	121	443	-	-	107	245	74
13 - 14	1 048	622	5	5	75	435	93	426	4	4	119	213	79
14 - 15	1 040	594	8	8	88	404	79	446	8	13	121	206	93
15 - 16	1 403	799	222	24	119	352	69	604	53	27	192	232	94
16 - 17	2 073	1 347	286	436	220	313	72	726	70	117	267	185	74
17 - 18	2 321	1 437	266	431	374	285	67	884	72	123	431	173	74
18 - 19	3 248	1 945	122	210	1 330	195	68	1 303	35	74	968	141	71
19 - 20	3 386	2 022	49	199	1 510	142	79	1 363	21	63	1 088	112	61
20 - 21	3 415	2 055	46	207	1 496	166	77	1 360	14	57	1 120	111	40
21 - 22	3 517	2 137	52	262	1 495	165	73	1 378	16	64	1 125	115	38
22 - 23	3 519	2 107	43	319	1 425	162	71	1 411	16	77	1 123	116	52
23 - 24	3 512	2 095	34	326	1 383	166	87	1 417	13	68	1 151	108	60
24 - 25	3 477	2 106	31	396	1 290	198	95	1 371	10	75	1 104	128	34
25 - 26	3 439	2 044	29	349	1 285	191	79	1 395	19	86	1 089	134	44
26 - 27	3 034	1 868	45	400	1 069	170	83	1 166	6	54	936	103	41
27 - 28	2 921	1 794	41	305	1 057	187	76	1 127	10	45	898	81	66
28 - 29	2 803	1 781	48	317	1 073	185	78	1 022	9	34	819	107	38
29 - 30	2 516	1 609	45	263	930	191	83	907	7	26	747	57	54
30 - 31	2 388	1 467	29	280	817	176	71	921	4	35	728	82	56
31 - 32	2 059	1 276	33	216	735	140	71	783	8	37	602	75	51
32 - 33	1 976	1 189	49	183	688	138	58	787	9	24	607	82	46
33 - 34	1 791	1 107	36	174	637	117	68	684	7	27	548	57	30
34 - 35	1 668	1 027	33	149	609	113	57	641	9	19	497	61	39
35 - 36	1 566	972	34	103	570	138	56	594	5	17	441	80	35
36 - 37	1 479	911	33	102	531	109	66	568	7	12	438	57	40
37 - 38	1 412	882	34	105	509	121	54	530	7	9	429	46	29
38 - 39	1 267	755	38	80	424	111	49	512	4	9	407	41	42
39 - 40	1 190	685	25	78	404	96	42	505	8	16	377	55	38
40 - 41	1 189	651	22	51	372	94	53	538	4	4	424	58	39
41 - 42	1 139	657	24	61	360	115	68	482	4	2	375	50	38
42 - 43	1 167	652	22	54	366	108	47	515	5	7	387	64	40
43 - 44	1 093	587	27	25	356	87	42	506	6	7	395	49	36
44 - 45	1 011	553	25	35	327	89	48	458	3	4	359	50	30
45 - 46	966	527	33	29	300	71	45	439	1	2	338	45	40
46 - 47	907	485	15	22	307	65	38	422	5	7	316	46	37
47 - 48	768	408	20	18	252	58	32	360	4	1	282	38	26
48 - 49	819	461	19	27	281	60	40	358	6	1	258	50	37
49 - 50	991	508	16	17	326	78	39	483	4	6	336	83	38
50 - 51	962	522	16	31	301	86	54	440	4	4	304	81	39
51 - 52	1 050	566	33	29	311	87	58	484	3	3	336	84	43
52 - 53	1 098	602	14	23	372	95	49	496	5	5	359	72	40
53 - 54	1 187	644	21	22	358	124	76	543	8	4	329	121	57
54 - 55	1 173	621	33	24	320	139	60	552	2	3	348	110	71
55 - 56	1 018	566	38	29	319	105	47	451	6	3	299	84	44
56 - 57	958	531	18	32	276	108	56	427	4	-	275	97	37
57 - 58	922	500	23	19	257	110	55	421	-	1	258	93	54
58 - 59	868	475	17	17	266	96	46	393	4	1	243	79	46
59 - 60	750	375	21	12	186	88	43	375	-	-	227	76	51
60 - 61	652	361	13	16	165	84	56	291	1	-	177	64	35
61 - 62	598	327	18	13	131	97	48	271	5	1	147	69	35
62 - 63	591	324	15	5	167	82	45	267	1	-	141	67	42
63 - 64	564	298	13	8	149	73	45	266	1	1	152	65	32
64 - 65	514	262	11	2	138	66	36	252	1	1	130	64	35
65 - 66	532	285	9	5	134	79	47	247	2	-	125	61	41
66 - 67	463	231	6	2	114	60	41	232	3	2	114	59	44
67 - 68	425	199	6	2	98	66	23	226	1	-	117	58	41
68 - 69	443	196	11	3	89	56	31	247	3	-	107	63	55
69 - 70	393	127	5	2	68	30	18	266	-	-	140	60	49
70 - 71	399	160	7	2	79	34	28	239	1	-	107	47	68
71 - 72	385	162	7	4	85	36	21	223	3	-	97	40	69
72 - 73	400	141	3	-	74	35	24	259	-	-	111	65	60
73 - 74	376	155	11	2	69	45	28	221	-	-	82	54	67
74 - 75	255	85	5	1	38	23	14	170	-	-	56	29	74
75 - 76	202	73	4	-	37	19	12	129	1	-	48	27	43
76 - 77	195	81	3	-	37	22	18	114	1	-	47	23	38
77 - 78	205	91	1	-	40	27	20	114	-	-	34	30	42
78 - 79	273	100	4	-	43	26	25	173	1	-	47	30	78
79 - 80	257	99	3	1	39	23	31	158	-	-	39	32	75
80 - 81	256	101	2	-	38	22	24	155	-	-	47	21	70
81 - 82	221	87	5	-	34	21	25	134	1	-	37	20	69
82 - 83	216	82	3	1	25	26	23	134	-	-	43	12	66
83 - 84	160	50	1	-	14	10	23	110	-	-	27	5	66
84 - 85	141	48	1	-	12	18	16	93	-	-	17	4	62
85 - 86	127	49	1	-	18	11	17	78	1	-	12	7	49
86 - 87	119	47	1	-	16	9	18	72	-	-	13	3	50
87 - 88	77	24	-	-	7	5	11	53	-	-	17	-	31
88 - 89	47	22	3	-	9	5	7	25	-	-	4	1	19
89 - 90	41	12	-	-	3	1	4	16	-	-	8	1	18
90 - 91	26	10	-	-	-	2	1	6	-	-	2	-	8
91 - 92	11	6	-	-	-	-	3	7	-	-	1	-	6
92 - 93	14	7	-	-	-	-	1	8	-	-	4	-	4
93 - 94	12	4	-	-	-	-	1	3	-	-	3	-	-
94 - 95	4	1	-	-	-	-	1	3	-	-	3	-	-
95 und mehr	5	2	-	-	1	-	1	3	-	-	3	-	-
Ohne Angabe	72	15	-	-	6	9	1	11	-	-	-	6	5
Zusammen	103 284	59 768	2 357	6 584	31 683	10 359	5 979	43 464	561	1 282	28 603	6 521	5 309

Noch: 6.9 Nach Altersjahren und Geschlecht
Verunglückte Beteiligte und Mitfahrer

Im Alter von ... bis unter ... Jahren	Ins- gesamt	Männlich	Dar. Fahrer und Mitfahrer von				Fuß- gänger	Weiblich	Dar. Fahrer und Mitfahrer von				Fuß- gänger
			Mofas. Mopeds	Motor- rädern	P K W	Fahr- rädern			Mofas. Mopeds	Motor- rädern	P K W	Fahr- rädern	
Getötete													
unter 1	1	1	-	-	-	1	-	-	-	-	-	-	-
1 - 2	6	4	-	-	3	1	1	2	-	-	2	-	-
2 - 3	8	3	-	-	1	2	2	5	-	-	-	-	5
3 - 4	3	2	-	-	2	-	-	1	-	-	-	-	1
4 - 5	4	3	-	-	-	1	2	1	-	-	-	-	1
5 - 6	4	4	-	-	-	2	2	-	-	-	-	-	-
6 - 7	2	2	-	-	-	1	1	-	-	-	-	-	-
7 - 8	5	3	-	-	1	2	2	2	-	-	1	-	1
8 - 9	5	5	-	-	-	3	2	-	-	-	-	-	-
9 - 10	3	3	-	-	-	2	1	-	-	-	-	-	-
10 - 11	4	1	-	-	-	1	1	3	-	-	1	1	1
11 - 12	9	7	-	-	1	5	1	2	-	-	1	1	-
12 - 13	6	3	-	-	-	2	2	3	-	-	-	3	-
13 - 14	7	5	-	-	2	1	1	2	-	-	-	2	-
14 - 15	4	3	1	1	-	1	1	1	-	-	-	-	1
15 - 16	5	3	1	1	-	1	-	2	-	-	1	-	1
16 - 17	12	7	2	2	3	-	-	5	-	-	4	1	-
17 - 18	15	10	3	1	3	1	2	5	-	-	4	1	-
18 - 19	31	27	-	3	24	-	-	4	-	-	4	-	-
19 - 20	31	22	-	3	19	-	-	9	-	1	6	1	1
20 - 21	32	29	-	6	21	-	1	3	-	-	3	-	-
21 - 22	40	35	2	4	26	-	1	5	-	-	4	1	-
22 - 23	44	36	-	7	27	1	1	8	-	2	6	-	-
23 - 24	48	37	-	5	27	1	4	11	-	-	8	1	2
24 - 25	46	32	-	8	21	1	2	14	-	-	13	1	-
25 - 26	29	23	-	1	11	1	2	6	-	-	5	-	-
26 - 27	41	37	-	12	22	-	2	4	-	-	3	1	-
27 - 28	26	21	1	7	11	-	1	5	-	-	5	-	-
28 - 29	42	35	-	11	17	-	7	7	-	-	4	2	1
29 - 30	26	22	-	5	13	1	3	4	-	-	3	1	-
30 - 31	24	21	-	10	10	1	-	3	-	-	2	-	1
31 - 32	25	22	-	5	14	-	1	3	-	-	3	-	-
32 - 33	22	20	-	3	14	-	-	2	-	-	2	-	-
33 - 34	20	13	-	1	9	-	-	7	-	1	6	-	-
34 - 35	19	15	-	4	8	1	2	4	-	-	2	-	1
35 - 36	18	16	-	5	8	-	3	5	-	-	1	1	-
36 - 37	14	14	-	4	8	-	2	5	-	-	4	-	1
37 - 38	17	13	-	3	7	-	2	4	-	1	2	-	-
38 - 39	24	21	-	4	12	2	2	3	-	-	2	1	-
39 - 40	14	8	-	1	1	5	-	6	-	1	3	1	1
40 - 41	13	9	1	2	4	-	2	4	-	-	2	1	-
41 - 42	10	9	1	1	6	1	1	1	-	-	1	-	-
42 - 43	10	9	1	-	5	1	1	1	-	-	1	-	-
43 - 44	15	10	1	-	9	-	-	5	-	-	5	-	-
44 - 45	12	10	1	1	5	1	2	2	-	-	1	-	-
45 - 46	11	10	-	-	9	-	1	1	-	-	-	-	-
46 - 47	9	8	-	1	6	-	-	1	-	-	1	-	-
47 - 48	6	5	-	-	3	-	1	1	-	-	1	-	-
48 - 49	10	8	1	-	4	-	3	2	-	-	1	1	-
49 - 50	14	10	1	-	6	-	2	4	-	-	4	-	-
50 - 51	9	5	-	1	2	2	-	4	-	-	4	-	-
51 - 52	14	9	-	-	7	-	2	5	-	-	5	-	-
52 - 53	17	14	-	-	9	2	2	3	-	-	1	-	1
53 - 54	12	7	-	-	3	3	3	5	-	-	3	-	1
54 - 55	13	11	-	-	6	3	2	2	-	-	2	-	-
55 - 56	15	8	-	2	3	2	7	7	-	-	5	2	-
56 - 57	16	14	1	1	2	3	7	2	-	-	1	-	-
57 - 58	5	3	-	-	-	1	2	2	-	-	-	-	-
58 - 59	13	13	-	-	4	3	5	-	-	-	-	-	-
59 - 60	11	7	1	-	4	-	1	4	-	-	1	1	2
60 - 61	10	8	-	-	3	1	2	3	-	-	1	-	1
61 - 62	16	13	-	2	5	3	4	6	-	-	3	2	-
62 - 63	12	11	-	1	5	2	7	5	-	-	2	1	-
63 - 64	18	11	-	-	4	2	4	7	-	-	5	-	2
64 - 65	10	9	-	-	5	3	2	2	-	-	2	-	-
65 - 66	16	10	-	1	4	1	3	6	-	-	3	2	2
66 - 67	12	5	-	-	1	2	4	7	-	-	5	1	-
67 - 68	15	13	1	2	4	4	2	7	-	-	4	-	-
68 - 69	9	2	-	-	-	1	1	2	-	-	2	-	-
69 - 70	11	3	-	-	2	-	1	8	-	-	2	4	-
70 - 71	14	8	1	-	3	2	6	2	-	-	3	2	1
71 - 72	11	5	-	-	1	1	3	6	-	-	2	1	3
72 - 73	13	6	-	1	3	1	1	7	-	-	1	2	4
73 - 74	15	6	1	-	3	-	2	9	-	-	1	2	6
74 - 75	6	3	-	-	1	-	1	3	-	-	1	-	-
75 - 76	8	6	-	-	3	-	1	1	-	-	1	-	-
76 - 77	9	4	-	-	1	2	1	3	-	-	1	1	-
77 - 78	17	9	-	-	2	2	5	8	-	-	3	4	-
78 - 79	20	11	1	-	4	1	5	9	-	-	2	-	-
79 - 80	15	10	-	-	3	1	6	5	-	-	-	7	-
80 - 81	5	3	-	-	1	-	2	2	-	-	-	2	-
81 - 82	16	8	1	1	-	2	4	8	-	-	2	6	-
82 - 83	9	3	-	-	1	2	6	5	-	-	1	-	-
83 - 84	8	3	-	-	2	1	1	3	-	-	-	-	-
84 - 85	5	4	-	-	-	1	3	4	-	-	-	-	-
85 - 86	7	3	-	-	-	-	3	4	-	-	-	-	-
86 - 87	1	1	-	-	-	-	1	4	-	-	1	-	-
87 - 88	3	3	-	-	-	-	-	-	-	-	-	-	-
88 - 89	2	2	-	-	-	-	-	-	-	-	-	-	-
89 - 90	3	3	-	-	-	-	-	-	-	-	-	-	-
90 - 91	2	2	-	-	-	-	-	-	-	-	-	-	-
91 - 92	2	2	-	-	-	-	-	-	-	-	-	-	-
92 - 93	-	-	-	-	-	-	-	-	-	-	-	-	-
93 - 94	-	-	-	-	-	-	-	-	-	-	-	-	-
94 - 95	-	-	-	-	-	-	-	-	-	-	-	-	-
95 und mehr	-	-	-	-	-	-	-	-	-	-	-	-	-
Ohne Angabe	-	-	-	-	-	-	-	-	-	-	-	-	-
Zusammen	1 329	964	23	140	508	92	174	365	-	7	193	51	112

Noch: 6.9 Nach Altersjahren und Geschlecht
Verunglückte Beteiligte und Mitfahrer

Im Alter von ... bis unter ... Jahren	Ins- gesamt	Männlich	Dar. Fahrer und Mitfahrer von				Fuß- gänger	Weiblich	Dar. Fahrer und Mitfahrer von				Fuß- gänger
			Mofas, Mopeds	Motor- rädern	P K W	Fahr- rädern			Mofas, Mopeds	Motor- rädern	P K W	Fahr- rädern	
Schwerverletzte													
unter 1	14	6	-	-	5	-	-	8	-	-	4	-	1
1 - 2	63	31	-	-	20	1	10	32	-	-	24	-	8
2 - 3	115	78	-	-	20	3	55	37	-	-	17	1	19
3 - 4	175	99	-	-	20	2	76	76	-	-	19	1	54
4 - 5	212	135	-	-	22	11	102	77	-	-	21	9	47
5 - 6	215	126	-	-	16	20	89	89	-	-	21	11	57
6 - 7	268	169	1	-	18	29	121	99	-	-	17	22	59
7 - 8	272	176	-	-	17	56	102	96	-	-	17	12	65
8 - 9	251	152	-	-	12	46	94	99	-	-	21	13	65
9 - 10	242	156	-	2	14	60	77	86	-	1	18	24	41
10 - 11	242	148	-	2	12	76	57	94	-	1	14	28	51
11 - 12	288	187	1	-	19	107	57	101	-	-	11	43	45
12 - 13	270	154	-	-	21	81	49	116	-	-	29	56	29
13 - 14	215	135	2	1	14	86	31	80	1	3	13	39	24
14 - 15	235	134	3	1	20	81	28	101	1	4	30	37	29
15 - 16	345	196	53	9	25	84	20	149	14	5	54	51	23
16 - 17	539	368	81	126	59	74	26	171	23	34	50	36	26
17 - 18	658	432	82	139	113	71	20	226	16	33	120	35	21
18 - 19	864	549	40	64	369	49	22	315	10	26	220	38	20
19 - 20	854	540	18	74	377	29	31	313	3	17	252	17	19
20 - 21	815	537	14	66	374	45	26	278	7	17	201	33	15
21 - 22	864	557	18	95	361	38	26	307	6	21	238	27	10
22 - 23	855	543	9	108	348	42	17	312	5	20	238	22	19
23 - 24	803	515	8	113	315	36	18	288	5	25	206	26	21
24 - 25	759	487	6	128	254	44	32	272	1	26	204	31	6
25 - 26	780	517	8	131	285	42	28	263	4	30	187	22	13
26 - 27	705	487	10	153	238	43	21	218	3	22	146	29	13
27 - 28	631	435	12	115	210	36	27	196	-	13	142	13	23
28 - 29	602	407	11	108	213	40	20	195	3	9	135	36	11
29 - 30	533	384	11	102	180	45	25	149	-	9	119	7	14
30 - 31	522	349	11	95	172	33	20	173	1	14	121	21	16
31 - 32	451	307	7	81	149	33	25	144	2	10	96	16	18
32 - 33	387	255	12	55	123	32	21	132	1	7	92	15	13
33 - 34	416	265	10	67	121	28	24	151	2	3	120	15	7
34 - 35	315	211	11	51	107	11	13	104	-	5	79	12	7
35 - 36	345	238	18	38	119	33	22	107	2	3	75	19	6
36 - 37	335	217	14	26	115	30	18	118	2	3	82	13	18
37 - 38	281	196	10	33	87	37	16	85	-	1	62	13	9
38 - 39	241	174	13	24	80	23	19	67	1	3	48	7	7
39 - 40	233	151	5	27	77	22	12	82	-	3	56	8	13
40 - 41	219	150	9	16	71	26	13	69	-	1	45	12	11
41 - 42	231	153	11	18	67	29	21	78	1	-	59	8	8
42 - 43	231	140	3	23	58	31	14	91	2	3	65	11	10
43 - 44	195	113	5	5	54	24	14	82	1	2	57	11	10
44 - 45	212	131	9	9	63	21	20	81	2	2	55	13	8
45 - 46	200	125	12	8	59	16	16	9	1	1	47	10	14
46 - 47	178	98	4	4	57	14	9	80	3	1	52	9	13
47 - 48	141	75	5	8	36	11	6	66	1	-	49	16	11
48 - 49	173	97	10	6	43	16	15	76	2	1	46	21	12
49 - 50	173	86	3	3	49	11	9	87	4	3	44	21	12
50 - 51	209	112	5	8	56	24	12	97	1	-	55	32	8
51 - 52	226	125	6	10	57	18	22	101	-	1	64	21	15
52 - 53	238	135	5	6	60	29	21	103	1	3	66	19	13
53 - 54	285	157	4	9	67	25	26	128	2	2	67	36	18
54 - 55	275	155	8	12	55	41	25	120	-	-	69	26	24
55 - 56	210	124	10	5	57	31	17	85	2	-	45	21	13
56 - 57	211	119	4	8	47	32	19	92	2	-	50	29	9
57 - 58	218	122	6	9	48	29	21	96	-	-	46	27	22
58 - 59	195	113	5	6	50	33	13	82	-	-	45	26	9
59 - 60	181	95	4	3	44	22	20	86	-	-	42	22	19
60 - 61	151	86	2	7	23	27	16	65	1	-	37	13	13
61 - 62	154	92	8	5	33	26	16	62	-	-	24	22	12
62 - 63	162	80	5	2	32	24	15	82	-	-	33	27	21
63 - 64	137	74	2	3	27	30	11	63	-	-	29	22	10
64 - 65	137	67	5	-	35	14	13	70	-	-	26	23	18
65 - 66	146	74	1	1	36	25	10	72	2	-	32	22	16
66 - 67	137	58	1	-	27	15	15	79	2	-	28	22	26
67 - 68	107	44	-	-	20	18	6	63	-	-	19	22	20
68 - 69	127	60	4	-	18	25	11	67	1	-	29	14	21
69 - 70	132	40	-	1	17	12	9	92	-	-	38	22	29
70 - 71	119	52	3	1	21	13	8	67	-	-	34	15	37
71 - 72	123	45	2	2	23	10	5	78	2	-	21	15	37
72 - 73	124	35	-	-	21	5	9	89	-	-	26	31	26
73 - 74	128	55	4	-	26	14	11	73	-	-	18	20	31
74 - 75	96	24	2	-	11	7	4	72	-	-	15	15	41
75 - 76	62	21	2	-	12	5	2	41	-	-	13	8	20
76 - 77	68	24	1	-	7	7	9	44	1	-	11	12	19
77 - 78	82	37	1	-	17	8	10	45	-	-	6	13	25
78 - 79	107	34	1	-	12	9	11	73	-	-	16	15	41
79 - 80	106	36	1	-	11	12	12	70	-	-	10	15	45
80 - 81	93	32	1	-	11	8	11	61	-	-	13	10	34
81 - 82	112	39	-	-	12	10	17	73	1	-	15	10	45
82 - 83	101	33	-	-	10	14	9	68	-	-	14	4	46
83 - 84	60	19	-	-	4	3	12	41	-	-	9	-	29
84 - 85	62	16	-	-	2	7	7	46	-	-	6	2	36
85 - 86	56	18	-	-	3	2	7	38	1	-	2	3	32
86 - 87	55	19	-	-	3	3	13	36	-	-	6	2	27
87 - 88	30	7	-	-	4	1	6	23	-	-	1	-	15
88 - 89	21	3	-	-	-	-	-	14	-	-	8	-	13
89 - 90	12	3	-	-	-	-	-	9	-	-	-	-	7
90 - 91	11	3	-	-	-	-	-	8	-	-	-	-	5
91 - 92	6	3	-	-	-	-	-	3	-	-	-	-	2
92 - 93	3	-	-	-	-	-	-	3	-	-	-	-	3
93 - 94	4	1	-	-	1	-	-	3	-	-	2	-	1
94 - 95	2	1	-	-	-	-	-	1	-	-	-	-	-
95 und mehr	2	1	-	-	-	-	-	1	-	-	-	-	-
Ohne Angabe	3	1	-	-	-	-	-	-	-	-	-	-	-
Zusammen	24 449	14 869	663	2 233	6 705	2 498	2 147	9 576	150	388	5 217	1 633	2 017

Noch: 6.9 Nach Altersjahren und Geschlecht
Verunfallte Beteiligte und Mitfahrer

Im Alter von ... bis unter ... Jahren	Ins- gesamt	Männlich	Dar. Fahrer und Mitfahrer von				Fuß- gänger	Weiblich	Dar. Fahrer und Mitfahrer von				Fuß- gänger
			Mofas, Mopeds	Motor- rädern	P K W	Fahr- rädern			Mofas, Mopeds	Motor- rädern	P K W	Fahr- rädern	
Leichtverletzte													
unter 1	62	29	-	-	26	1	1	33	-	-	27	3	1
1 - 2	273	147	1	-	122	6	12	126	-	-	107	3	12
2 - 3	338	177	-	-	100	7	65	161	-	-	100	7	45
3 - 4	432	225	-	-	102	13	102	207	-	-	119	9	76
4 - 5	574	342	1	-	129	43	165	232	1	-	114	22	91
5 - 6	579	326	1	-	98	95	124	253	-	-	127	34	82
6 - 7	659	374	-	-	95	108	164	285	-	2	119	50	106
7 - 8	724	436	-	1	79	151	203	288	-	1	99	56	124
8 - 9	661	399	2	1	68	182	143	262	-	-	96	70	93
9 - 10	700	411	-	1	96	194	110	289	-	-	95	88	101
10 - 11	787	436	-	2	77	265	82	351	2	1	102	135	97
11 - 12	841	492	1	1	66	300	119	349	1	1	98	158	82
12 - 13	792	468	1	1	64	319	72	324	1	1	78	187	45
13 - 14	826	482	3	4	59	348	60	344	3	1	106	172	55
14 - 15	801	457	4	7	68	322	50	344	7	9	91	169	63
15 - 16	1 053	600	168	14	94	267	49	453	39	22	137	181	70
16 - 17	1 522	972	203	308	158	239	46	550	47	83	213	148	48
17 - 18	1 648	995	181	291	258	213	45	653	56	90	307	138	52
18 - 19	2 353	1 369	82	143	937	146	46	984	25	48	744	103	51
19 - 20	2 501	1 460	31	122	1 114	113	48	1 041	18	45	830	94	41
20 - 21	2 568	1 489	32	135	1 101	121	50	1 079	7	40	916	78	25
21 - 22	2 613	1 545	32	163	1 108	127	46	1 066	10	43	883	87	28
22 - 23	2 620	1 528	35	204	1 050	119	53	1 091	11	55	879	94	33
23 - 24	2 661	1 543	25	208	1 041	129	65	1 118	8	43	937	81	27
24 - 25	2 672	1 587	25	260	1 015	154	61	1 085	9	49	887	96	28
25 - 26	2 630	1 504	21	210	989	148	49	1 126	15	56	897	111	31
26 - 27	2 288	1 344	35	235	809	127	60	944	3	32	787	73	28
27 - 28	2 164	1 338	28	183	836	151	48	926	10	32	751	68	43
28 - 29	2 159	1 339	37	198	843	145	51	820	6	25	680	69	26
29 - 30	1 957	1 203	34	156	737	145	55	754	7	17	625	49	40
30 - 31	1 842	1 097	18	175	635	142	51	745	3	21	605	61	39
31 - 32	1 583	947	26	130	572	107	45	636	6	27	503	59	33
32 - 33	1 567	914	37	125	551	106	35	653	8	17	513	67	33
33 - 34	1 355	829	26	106	507	89	42	526	5	23	422	42	23
34 - 35	1 334	801	22	94	494	101	42	533	9	13	416	49	31
35 - 36	1 203	718	26	60	443	105	31	485	3	14	365	60	29
36 - 37	1 125	680	19	72	408	79	46	445	5	9	352	44	21
37 - 38	1 114	673	24	69	415	84	36	441	7	7	365	32	20
38 - 39	1 002	560	25	52	332	86	28	442	3	6	357	33	35
39 - 40	943	526	20	50	326	69	30	417	8	12	318	46	24
40 - 41	957	492	12	33	297	68	38	465	4	3	377	45	27
41 - 42	898	495	13	42	287	85	46	403	3	2	315	42	30
42 - 43	926	503	18	31	303	76	32	423	3	4	321	53	30
43 - 44	883	464	21	20	293	63	28	419	5	5	333	38	25
44 - 45	787	412	15	25	259	67	26	375	1	2	302	37	22
45 - 46	755	392	21	21	232	55	28	363	1	1	290	35	26
46 - 47	720	379	11	17	244	51	29	341	2	6	263	37	24
47 - 48	621	328	15	10	213	47	23	293	3	1	232	32	18
48 - 49	636	356	8	21	234	44	22	280	4	-	211	33	25
49 - 50	804	412	12	14	271	67	28	392	-	3	288	62	26
50 - 51	744	405	11	22	243	60	42	339	3	-	245	49	31
51 - 52	810	432	27	19	247	69	34	378	3	2	267	63	28
52 - 53	843	453	9	17	303	64	26	390	4	2	292	53	26
53 - 54	890	480	17	13	288	99	37	410	6	2	259	85	38
54 - 55	885	455	25	12	259	95	33	430	2	-	277	84	47
55 - 56	793	434	28	22	259	72	30	359	4	3	249	61	31
56 - 57	731	398	13	23	227	73	30	333	3	-	224	67	28
57 - 58	699	375	17	10	209	80	32	323	-	1	212	64	32
58 - 59	660	349	12	11	212	60	28	311	2	1	198	53	37
59 - 60	558	273	16	9	138	66	22	285	-	-	184	53	30
60 - 61	491	267	11	9	139	56	36	224	-	-	139	51	21
61 - 62	428	222	10	6	95	68	27	206	5	1	123	45	22
62 - 63	411	232	10	2	130	56	26	179	1	-	105	38	20
63 - 64	409	213	11	5	117	41	30	196	1	1	118	43	20
64 - 65	367	187	6	2	99	50	21	180	1	1	102	41	17
65 - 66	370	202	8	3	93	54	34	168	-	-	90	37	23
66 - 67	310	163	8	2	83	44	22	147	1	2	81	36	18
67 - 68	306	150	6	2	77	46	15	156	1	-	94	35	19
68 - 69	301	123	6	1	67	27	18	178	2	-	78	49	32
69 - 70	252	85	5	1	51	17	9	167	-	-	100	36	17
70 - 71	269	105	4	1	56	21	13	164	1	-	88	30	30
71 - 72	248	109	4	2	59	24	11	139	1	-	73	23	31
72 - 73	265	101	3	-	52	29	12	164	-	-	83	33	31
73 - 74	235	94	7	1	40	30	16	141	-	-	63	32	32
74 - 75	144	55	2	1	24	16	8	89	-	-	40	12	27
75 - 76	134	49	2	-	24	14	8	85	1	-	34	19	21
76 - 77	118	51	2	-	27	13	8	67	-	-	35	10	18
77 - 78	115	50	-	-	22	17	9	65	-	-	27	16	15
78 - 79	149	57	3	-	29	15	9	92	1	-	28	14	33
79 - 80	131	52	1	1	24	10	14	79	-	-	27	17	23
80 - 81	148	59	1	-	24	23	7	89	-	-	34	11	31
81 - 82	104	45	5	-	21	11	6	59	-	-	22	10	22
82 - 83	99	41	2	-	15	10	10	58	-	-	27	8	17
83 - 84	91	28	1	-	9	5	11	63	-	-	18	5	31
84 - 85	71	29	1	-	9	10	8	42	-	-	10	2	22
85 - 86	63	26	1	-	8	8	8	37	-	-	9	4	15
86 - 87	56	24	1	-	13	5	2	32	-	-	7	1	19
87 - 88	40	14	-	-	6	5	2	26	-	-	2	-	1
88 - 89	21	14	3	-	3	4	2	19	-	-	8	-	3
89 - 90	12	9	-	-	3	4	5	19	-	-	8	-	10
90 - 91	3	1	-	-	-	2	1	8	-	-	5	-	3
91 - 92	1	1	-	-	-	2	1	2	-	-	1	-	1
92 - 93	9	7	-	-	2	2	3	2	-	-	1	-	1
93 - 94	8	3	-	-	2	2	1	5	-	-	2	-	3
94 - 95	2	-	-	-	-	-	-	2	-	-	2	-	-
95 und mehr	3	1	-	-	1	-	-	2	-	-	2	-	-
Ohne Angabe	69	14	-	-	4	9	11	11	-	-	6	-	5
Zusammen	77 506	43 935	1 671	4 211	24 470	7 769	3 658	33 523	411	887	23 193	4 837	3 180

7.1 Fehlverhalten der Fahrzeugführer nach Art der Verkehrsbeteiligung und Unfallschwere

Ursache Ortslage	Ins- gesamt 1)	Kraft- fahr- zeug- führer ins- gesamt	Darunter Fahrzeugführer von						Radfahrer	
			Mofas, Mopeds	Motor- rädern	Per- sonen- kraft- wagen	Kraft- omni- bussen, Obussen	Güter- kraft- fahr- zeugen	Land- wirtsch. Zugma- schinen	ins- gesamt	dar. 6 - 14 Jahre
bei Unfällen mit Getöteten										
Fehlverhalten der Fahrzeugführer										
insgesamt	1 689	1 539	20	145	1 184	21	150	10	135	19
innerorts	525	444	7	37	311	19	63	-	70	10
außerorts	1 164	1 095	13	108	873	2	87	10	65	9
Verkehrstüchtigkeit	189	169	2	7	149	-	11	-	20	-
innerorts	58	49	1	3	43	-	2	-	9	-
außerorts	131	120	1	4	106	-	9	-	11	-
Alkoholeinfluß	159	142	2	7	126	-	7	-	17	-
innerorts	49	42	1	3	36	-	2	-	7	-
außerorts	110	100	1	4	90	-	5	-	10	-
Einfluß anderer berauschender Mittel (z.B. Drogen, Rauschgift)	5	4	-	-	4	-	-	-	1	-
innerorts	1	1	-	-	1	-	-	-	-	-
außerorts	4	3	-	-	3	-	-	-	1	-
Übermüdung	9	9	-	-	5	-	4	-	-	-
innerorts	1	1	-	-	1	-	-	-	-	-
außerorts	8	8	-	-	4	-	4	-	-	-
Sonstige körperliche oder geistige Mängel	16	14	-	-	14	-	-	-	2	-
innerorts	7	5	-	-	5	-	-	-	2	-
außerorts	9	9	-	-	9	-	-	-	-	-
Falsche Straßenbenutzung	90	78	3	4	62	-	9	-	12	1
innerorts	16	9	-	-	8	-	1	-	7	1
außerorts	74	69	3	4	54	-	8	-	5	-
Benutzung der falschen Fahrbahn (auch Richtungsfahrbahn) oder verbots- widrige Benutzung anderer Straßen- teile	31	23	1	-	21	-	1	-	8	1
innerorts	11	4	-	-	3	-	1	-	7	1
außerorts	20	19	1	-	18	-	-	-	1	-
Verstoß gegen das Rechtsfahrgebot	59	55	2	4	41	-	8	-	4	-
innerorts	5	5	-	-	5	-	-	-	-	-
außerorts	54	50	2	4	36	-	8	-	4	-
Geschwindigkeit	587	581	1	91	454	3	32	-	4	-
innerorts	144	139	1	21	104	2	11	-	3	-
außerorts	443	442	-	70	350	1	21	-	1	-
Nicht angepaßte Geschwindigkeit mit gleichzeitigem Überschreiten der zulässigen Höchstgeschwindig- keit	96	96	-	16	71	-	9	-	-	-
innerorts	48	48	-	10	34	-	4	-	-	-
außerorts	48	48	-	6	37	-	5	-	-	-
Nicht angepaßte Geschwindigkeit in anderen Fällen	491	485	1	75	383	3	23	-	4	-
innerorts	96	91	1	11	70	2	7	-	3	-
außerorts	395	394	-	64	313	1	16	-	1	-
Abstand	31	30	-	-	24	-	6	-	1	-
innerorts	4	3	-	-	3	-	-	-	1	-
außerorts	27	27	-	-	21	-	6	-	-	-
Ungezügelter Sicherheitsabstand	28	28	-	-	22	-	6	-	-	-
innerorts	3	3	-	-	3	-	-	-	-	-
außerorts	25	25	-	-	19	-	6	-	-	-
Starkes Bremsen des Vorausfahrenden ohne zwingenden Grund	3	2	-	-	2	-	-	-	1	-
innerorts	1	-	-	-	-	-	-	-	1	-
außerorts	2	2	-	-	2	-	-	-	-	-
Überholen	84	80	-	10	60	2	8	-	2	-
innerorts	15	13	-	2	8	1	2	-	2	-
außerorts	69	67	-	8	52	1	6	-	-	-
Unzulässiges Rechtsüberholen	2	1	-	1	-	-	-	-	1	-
innerorts	2	1	-	1	-	-	-	-	1	-
außerorts	-	-	-	-	-	-	-	-	-	-
Überholen trotz Gegenverkehrs	41	40	-	2	36	-	2	-	-	-
innerorts	5	5	-	-	5	-	-	-	-	-
außerorts	36	35	-	2	31	-	2	-	-	-
Überholen trotz unklarer Verkehrslage	12	12	-	5	6	-	1	-	-	-
innerorts	2	2	-	1	1	-	-	-	-	-
außerorts	10	10	-	4	5	-	1	-	-	-

1) Einschl. Fahrzeugführer von Straßenbahnen, Eisenbahnen, bespannten Fuhrwerken sowie sonstigen und unbekannten Fahrzeugen.

Noch: 7.1 Fehlverhalten der Fahrzeugführer nach Art der Verkehrsbeteiligung und Unfallschwere

Ursache Ortslage	Ins- gesamt 1)	Kraft- fahr- zeug- führer ins- gesamt	Darunter Fahrzeugführer von						Radfahrer	
			Mofas, Mopeds	Motor- rädern	Per- sonen- kraft- wagen	Kraft- omni- bussen, Obussen	Güter- kraft- fahr- zeugen	Land- wirtsch. Zugma- schinen	ins- gesamt	dar- 6 - 14 Jahre
bei Unfällen mit Getöteten										
Überholen trotz unzureichender Sichtverhältnisse	4	4	-	-	4	-	-	-	-	-
innerorts	-	-	-	-	-	-	-	-	-	-
außerorts	4	4	-	-	4	-	-	-	-	-
Überholen ohne Beachtung des nachfolgenden Verkehrs und/oder ohne rechtzeitige und deutliche Ankündigung des Ausscherens	3	2	-	-	1	1	-	-	-	-
innerorts	-	-	-	-	-	-	-	-	-	-
außerorts	3	2	-	-	1	1	-	-	-	-
Fehler beim Wiedereinordnen nach rechts	6	6	-	1	4	-	1	-	-	-
innerorts	1	1	-	-	1	-	-	-	-	-
außerorts	5	5	-	1	3	-	1	-	-	-
Sonstige Fehler beim Überholen (z.B. ohne genügenden Seitenabstand)	14	14	-	1	8	1	4	-	-	-
innerorts	4	4	-	-	1	1	2	-	-	-
außerorts	10	10	-	1	7	-	2	-	-	-
Fehler beim Überholtwerden	2	1	-	-	1	-	-	-	1	-
innerorts	1	-	-	-	-	-	-	-	1	-
außerorts	1	1	-	-	1	-	-	-	-	-
Vorbeifahren	2	2	-	-	-	-	2	-	-	-
innerorts	1	1	-	-	-	-	1	-	-	-
außerorts	1	1	-	-	-	-	1	-	-	-
Nichtbeachten des Vorranges entgegenkommender Fahrzeuge beim Vorbeifahren an haltenden Fahrzeugen, Absperrungen oder Hindernissen	1	1	-	-	-	-	1	-	-	-
innerorts	-	-	-	-	-	-	-	-	-	-
außerorts	1	1	-	-	-	-	1	-	-	-
Nichtbeachten des nachfolgenden Verkehrs beim Vorbeifahren an haltenden Fahrzeugen, Absperrungen oder Hindernissen und/oder ohne rechtzeitige und deutliche Ankündigung des Ausscherens	1	1	-	-	-	-	1	-	-	-
innerorts	1	1	-	-	-	-	1	-	-	-
außerorts	-	-	-	-	-	-	-	-	-	-
Nebeneinanderfahren, fehlerhaftes Wechseln des Fahrbahnstreifens beim Nebeneinanderfahren oder Nichtbeachten des Reißverschlußverfahrens	6	4	-	1	3	-	-	-	2	1
innerorts	2	1	-	1	-	-	-	-	1	-
außerorts	4	3	-	-	3	-	-	-	1	1
Vorfahrt, Vorrang	163	117	7	4	85	3	15	2	43	8
innerorts	56	33	2	1	20	3	6	-	20	4
außerorts	107	84	5	3	65	-	9	2	23	4
Nichtbeachten der Regel "rechts vor links"	4	4	1	-	3	-	-	-	-	-
innerorts	-	-	-	-	-	-	-	-	-	-
außerorts	4	4	1	-	3	-	-	-	-	-
Nichtbeachten der die Vorfahrt regelnden Verkehrszeichen	115	82	4	3	61	2	10	2	33	5
innerorts	27	16	-	-	10	2	4	-	11	1
außerorts	88	66	4	3	51	-	6	2	22	4
Nichtbeachten der Vorfahrt des durchgehenden Verkehrs auf Autobahnen oder Kraftfahrstraßen	3	3	-	-	3	-	-	-	-	-
innerorts	-	-	-	-	-	-	-	-	-	-
außerorts	3	3	-	-	3	-	-	-	-	-
Nichtbeachten der Vorfahrt durch Fahrzeuge, die aus Feld- und Waldwegen kommen	3	2	-	-	2	-	-	-	1	1
innerorts	1	-	-	-	-	-	-	-	1	1
außerorts	2	2	-	-	2	-	-	-	-	-
Nichtbeachten der Verkehrsregelung durch Polizeibeamte oder Lichtzeichen	32	23	2	1	14	1	4	-	7	2
innerorts	24	16	2	1	9	1	2	-	6	2
außerorts	8	7	-	-	5	-	2	-	1	-
Nichtbeachten des Vorranges entgegenkommender Fahrzeuge	-	-	-	-	-	-	-	-	-	-
innerorts	-	-	-	-	-	-	-	-	-	-
außerorts	-	-	-	-	-	-	-	-	-	-

1) Einschl. Fahrzeugführer von Straßenbahnen, Eisenbahnen, bespannten Fuhrwerken sowie sonstigen und unbekannten Fahrzeugen.

Noch: 7.1 Fehlverhalten der Fahrzeugführer nach Art der Verkehrsbeteiligung und Unfallschwere

Ursache Ortslage	Ins- gesamt 1)	Kraft- fahr- zeug- führer ins- gesamt	Darunter Fahrzeugführer von						Radfahrer	
			Mofas, Mopeds	Motor- rädern	Per- sonen- kraft- wagen	Kraft- omni- bussen, Obussen	Güter- kraft- fahr- zeugen	Land- wirtsch. Zugma- schinen	ins- gesamt	dar. 6 - 14 Jahre
bei Unfällen mit Getöteten										
Nichtbeachten des Vorranges v. Schie- nenfahrzeugen an Bahnüberquerungen ...	6	3	-	-	2	-	1	-	2	-
innerorts	4	1	-	-	1	-	-	-	2	-
außerorts	2	2	-	-	1	-	1	-	-	-
Abbiegen, Wenden, Rückwärtsfahren, Ein- und Anfahren	117	93	5	3	45	2	28	6	24	7
innerorts	59	49	2	2	19	2	21	-	10	3
außerorts	58	44	3	1	26	-	7	6	14	4
Fehler beim Abbiegen	68	60	3	3	32	2	15	4	8	3
innerorts	32	30	2	2	12	2	12	-	2	-
außerorts	36	30	1	1	20	-	3	4	6	3
Fehler beim Wenden o. Rückwärtsfahren	21	21	-	-	9	-	9	-	-	-
innerorts	14	14	-	-	5	-	6	-	-	-
außerorts	7	7	-	-	4	-	3	-	-	-
Fehler beim Einfahren in den fließen- den Verkehr (z.B. aus einem Grund- stück, v. einem anderen Straßenteil oder beim Anfahren v. Fahrbahnrand)	28	12	2	-	4	-	4	2	16	4
innerorts	13	5	-	-	2	-	3	-	8	3
außerorts	15	7	2	-	2	-	1	2	8	1
Falsches Verhalten gegenüber Fußgängern	126	122	-	1	95	7	18	-	-	-
innerorts	105	101	-	1	79	7	13	-	-	-
außerorts	21	21	-	-	16	-	5	-	-	-
an Fußgängerüberwegen	2	2	-	-	2	-	-	-	-	-
innerorts	2	2	-	-	2	-	-	-	-	-
außerorts	-	-	-	-	-	-	-	-	-	-
an Fußgängerfurten	15	15	-	-	11	1	3	-	-	-
innerorts	15	15	-	-	11	1	3	-	-	-
außerorts	-	-	-	-	-	-	-	-	-	-
beim Abbiegen	9	9	-	-	7	-	2	-	-	-
innerorts	9	9	-	-	7	-	2	-	-	-
außerorts	-	-	-	-	-	-	-	-	-	-
an Haltestellen (auch haltenden Schulbussen mit eingeschaltetem Warnblinklicht)	3	3	-	-	1	2	-	-	-	-
innerorts	2	2	-	-	-	2	-	-	-	-
außerorts	1	1	-	-	1	-	-	-	-	-
an anderen Stellen	97	93	-	1	74	4	13	-	-	-
innerorts	77	73	-	1	59	4	8	-	-	-
außerorts	20	20	-	-	15	-	5	-	-	-
Ruhender Verkehr, Verkehrssicherung ...	12	12	-	-	10	-	1	-	-	-
innerorts	5	5	-	-	3	-	1	-	-	-
außerorts	7	7	-	-	7	-	-	-	-	-
Unzulässiges Halten oder Parken	5	5	-	-	4	-	-	-	-	-
innerorts	2	2	-	-	1	-	-	-	-	-
außerorts	3	3	-	-	3	-	-	-	-	-
Mangelnde Sicherung haltender oder liegengebliebener Fahrzeuge und von Unfallstellen sowie Schulbussen, bei denen Kinder ein- oder aus- steigen	5	5	-	-	4	-	1	-	-	-
innerorts	2	2	-	-	1	-	1	-	-	-
außerorts	3	3	-	-	3	-	-	-	-	-
Verkehrswidriges Verhalten beim Ein- oder Aussteigen, Be- oder Entladen	2	2	-	-	2	-	-	-	-	-
innerorts	1	1	-	-	1	-	-	-	-	-
außerorts	1	1	-	-	1	-	-	-	-	-
Nichtbeachten d. Beleuchtungsvorschrift	1	1	1	-	-	-	-	-	-	-
innerorts	-	-	-	-	-	-	-	-	-	-
außerorts	1	1	1	-	-	-	-	-	-	-
Ladung, Besetzung	6	4	1	-	2	-	1	-	2	-
innerorts	3	2	1	-	-	-	1	-	1	-
außerorts	3	2	-	-	2	-	-	-	1	-
Überladung, Überbesetzung	2	1	1	-	-	-	-	-	1	-
innerorts	2	1	1	-	-	-	-	-	1	-
außerorts	-	-	-	-	-	-	-	-	-	-
Unzureichend gesicherte Ladung oder Fahrzeugzubehörteile	4	3	-	-	2	-	1	-	1	-
innerorts	1	1	-	-	-	-	1	-	-	-
außerorts	3	2	-	-	2	-	-	-	1	-
Andere Fehler beim Fahrzeugführer	275	246	-	24	195	4	19	2	25	2
innerorts	57	39	-	6	24	4	4	-	16	2
außerorts	218	207	-	18	171	-	15	2	9	-

1) Einschl. Fahrzeugführer von Straßenbahnen, Eisenbahnen, bespannten Fuhrwerken sowie sonstigen und unbekannten Fahrzeugen.

Noch: 7.1 Fehlverhalten der Fahrzeugführer nach Art der Verkehrsbeteiligung und Unfallschwere

Ursache Ortslage	Ins- gesamt 1)	Kraft- fahr- zeug- führer ins- gesamt	Darunter Fahrzeugführer von						Radfahrer	
			Mofas, Mopeds	Motor- rädern	Per- sonen- kraft- wagen	Kraft- omni- bussen, Obussen	Güter- kraft- fahr- zeugen	Land- wirtsch. Zugma- schinen	ins- gesamt	dar- 6 - 14 Jahre
bei Unfällen mit Personenschaden										
Fehlverhalten der Fahrzeugführer										
insgesamt	101 196	87 585	2 136	4 250	73 866	599	6 177	237	12 766	3 514
innerorts	67 455	55 591	1 713	2 382	47 308	492	3 392	73	11 292	3 254
außerorts	33 741	31 994	423	1 868	26 558	107	2 785	164	1 474	260
Verkehrstüchtigkeit										
insgesamt	6 442	5 295	264	186	4 634	4	192	6	1 142	14
innerorts	3 893	2 941	207	121	2 531	3	71	2	949	11
außerorts	2 549	2 354	57	65	2 103	1	121	4	193	3
Alkoholeinfluß										
insgesamt	5 608	4 525	253	176	3 973	3	109	5	1 079	4
innerorts	3 526	2 630	200	114	2 248	3	58	2	894	2
außerorts	2 082	1 895	53	62	1 725	-	51	3	185	2
Einfluß anderer berauschender Mittel (z.B. Drogen, Rauschgift)										
insgesamt	118	105	1	1	98	-	5	-	12	-
innerorts	70	60	1	1	57	-	1	-	9	-
außerorts	48	45	-	-	41	-	4	-	3	-
Übermüdung										
insgesamt	272	272	1	2	215	-	52	-	-	-
innerorts	44	44	1	1	40	-	2	-	-	-
außerorts	228	228	-	1	175	-	50	-	-	-
Sonstige körperliche oder geistige Mängel										
insgesamt	444	393	9	7	348	1	26	1	51	10
innerorts	253	207	5	5	186	-	10	-	46	9
außerorts	191	186	4	2	162	1	16	1	5	1
Falsche Straßenbenutzung										
insgesamt	6 611	2 558	302	160	1 873	18	188	5	3 953	1 084
innerorts	5 281	1 492	240	95	1 058	10	81	1	3 743	1 040
außerorts	1 330	1 066	62	65	815	8	107	4	210	44
Benutzung der falschen Fahrbahn (auch Richtungsfahrbahn) oder verbots- widrige Benutzung anderer Straßen- teile										
insgesamt	4 167	853	199	50	545	5	48	1	3 283	898
innerorts	3 845	646	162	42	400	5	32	-	3 182	877
außerorts	322	207	37	8	145	-	16	1	101	21
Verstoß gegen das Rechtsfahrgebot										
insgesamt	2 444	1 705	103	110	1 328	13	140	4	670	186
innerorts	1 436	846	78	53	658	5	49	1	561	163
außerorts	1 008	859	25	57	670	8	91	3	109	23
Geschwindigkeit										
insgesamt	19 624	19 153	200	1 666	15 942	60	1 229	16	408	107
innerorts	8 669	8 290	165	698	6 904	35	463	4	334	99
außerorts	10 955	10 863	35	968	9 038	25	766	12	74	8
Nicht angepaßte Geschwindigkeit mit gleichzeitigem Überschreiten der zulässigen Höchstgeschwindig- keit										
insgesamt	1 714	1 702	6	161	1 354	11	165	2	7	4
innerorts	1 026	1 016	5	95	845	7	61	1	6	3
außerorts	688	686	1	66	509	4	104	1	1	1
Nicht angepaßte Geschwindigkeit in anderen Fällen										
insgesamt	17 910	17 451	194	1 505	14 588	49	1 064	14	401	103
innerorts	7 643	7 274	160	603	6 059	28	402	3	328	96
außerorts	10 267	10 177	34	902	8 529	21	662	11	73	7
Abstand										
insgesamt	11 739	11 512	105	434	9 675	87	1 181	5	176	42
innerorts	7 525	7 329	94	284	6 186	71	672	5	158	41
außerorts	4 214	4 183	11	150	3 489	16	509	-	18	1
Ungenügender Sicherheitsabstand										
insgesamt	11 496	11 287	104	431	9 466	86	1 171	5	168	41
innerorts	7 395	7 211	93	282	6 081	70	664	5	151	40
außerorts	4 101	4 076	11	149	3 385	16	507	-	17	1
Starkes Bremsen des Vorausfahrenden ohne zwingenden Grund										
insgesamt	243	225	1	3	209	1	10	-	8	1
innerorts	130	118	1	2	105	1	8	-	7	1
außerorts	113	107	-	1	104	-	2	-	1	-
Überholen										
insgesamt	3 646	3 306	97	476	2 381	29	311	5	242	51
innerorts	1 582	1 339	80	311	813	22	108	3	207	42
außerorts	2 064	1 967	17	165	1 568	7	203	2	35	9
Unzulässiges Rechtsüberholen										
insgesamt	216	166	19	52	93	-	2	-	44	9
innerorts	123	82	16	35	30	-	1	-	41	9
außerorts	93	84	3	17	63	-	1	-	3	-
Überholen trotz Gegenverkehrs										
insgesamt	537	506	5	32	443	2	21	2	19	8
innerorts	114	98	5	10	77	-	6	-	14	4
außerorts	423	408	-	22	366	2	15	2	5	4
Überholen trotz unklarer Verkehrslage										
insgesamt	1 005	953	37	298	583	-	34	-	44	5
innerorts	593	549	36	215	279	-	19	-	40	5
außerorts	412	404	1	83	304	-	15	-	4	-

1) Einschl. Fahrzeugführer von Straßenbahnen, Eisenbahnen, bespannten Fuhrwerken sowie sonstigen und unbekannten Fahrzeugen.

Noch: 7.1 Fehlverhalten der Fahrzeugführer nach Art der Verkehrsbeteiligung und Unfallschwere

Ursache Ortslage	Ins- gesamt 1)	Kraft- fahr- zeug- führer ins- gesamt	Darunter Fahrzeugführer von						Radfahrer	
			Mofas, Mopeds	Motor- rädern	Per- sonen- kraft- wagen	Kraft- omni- bussen, Obussen	Güter- kraft- fahr- zeugen	Land- wirtsch. Zugma- schinen	ins- gesamt	dar. 6 - 14 Jahre
bei Unfällen mit Personenschaden										
Überholen trotz unzureichender Sichtverhältnisse	114	109	1	9	91	-	7	-	5	1
innerorts	24	19	1	4	14	-	-	-	5	1
außerorts	90	90	-	5	77	-	7	-	-	-
Überholen ohne Beachtung des nachfolgenden Verkehrs und/oder ohne rechtzeitige und deutliche Ankündigung des Ausscherens	478	452	1	4	342	4	100	-	6	1
innerorts	21	17	-	-	16	-	1	-	4	1
außerorts	457	435	1	4	326	4	99	-	2	-
Fehler beim Wiedereinordnen nach rechts	344	315	2	15	245	3	48	1	14	5
innerorts	127	111	1	6	82	3	18	1	11	3
außerorts	217	204	1	9	163	-	30	-	3	2
Sonstige Fehler beim Überholen (z.B. ohne genügenden Seitenabstand)	787	693	16	62	506	19	88	1	61	6
innerorts	506	428	11	38	296	19	62	1	53	6
außerorts	281	265	5	24	210	-	26	-	8	-
Fehler beim Überholtwerden	165	112	16	4	78	1	11	1	49	16
innerorts	74	35	10	3	19	-	1	1	39	13
außerorts	91	77	6	1	59	1	10	-	10	3
Vorbeifahren	388	356	13	9	283	13	34	3	29	5
innerorts	346	315	13	8	253	12	27	2	28	5
außerorts	42	41	-	1	30	1	7	1	1	-
Nichtbeachten des Vorranges entgegenkommender Fahrzeuge beim Vorbeifahren an haltenden Fahrzeugen, Absperrungen oder Hindernissen	321	297	8	8	237	12	28	3	21	5
innerorts	285	261	8	7	211	11	22	2	21	5
außerorts	36	36	-	1	26	1	6	1	-	-
Nichtbeachten des nachfolgenden Verkehrs beim Vorbeifahren an haltenden Fahrzeugen, Absperrungen oder Hindernissen und/oder ohne rechtzeitige und deutliche Ankündigung des Ausscherens	67	59	5	1	46	1	6	-	8	-
innerorts	61	54	5	1	42	1	5	-	7	-
außerorts	6	5	-	-	4	-	1	-	1	-
Nebeneinanderfahren, fehlerhaftes Wechseln des Fahrbahnstreifens beim Nebeneinanderfahren oder Nichtbeachten des Reißverschlußverfahrens	1 240	1 119	18	23	853	9	208	-	77	23
innerorts	806	716	17	19	561	7	105	-	66	19
außerorts	434	403	1	4	292	2	103	-	11	4
Vorfahrt, Vorrang	14 787	13 111	282	182	11 801	64	677	53	1 590	531
innerorts	11 001	9 594	228	136	8 685	50	451	6	1 333	462
außerorts	3 786	3 517	54	46	3 116	14	226	47	257	69
Nichtbeachten der Regel "rechts vor links"	1 580	1 231	68	50	1 030	3	71	5	339	125
innerorts	1 421	1 082	62	46	901	3	65	1	329	122
außerorts	159	149	6	4	129	-	6	4	10	3
Nichtbeachten der die Vorfahrt regelnden Verkehrszeichen	10 580	9 796	163	82	8 983	48	459	35	746	261
innerorts	7 513	6 934	123	53	6 416	36	282	5	547	205
außerorts	3 067	2 862	40	29	2 567	12	177	30	199	56
Nichtbeachten der Vorfahrt des durchgehenden Verkehrs auf Autobahnen oder Kraftfahrstraßen	139	135	3	2	123	-	6	-	2	1
innerorts	19	17	2	-	15	-	-	-	2	1
außerorts	120	118	1	2	108	-	6	-	-	-
Nichtbeachten der Vorfahrt durch Fahrzeuge, die aus Feld- und Waldwegen kommen	101	75	6	1	51	-	4	12	24	7
innerorts	20	8	1	-	6	-	1	-	12	5
außerorts	81	67	5	1	45	-	3	12	12	2
Nichtbeachten der Verkehrsregelung durch Polizeibeamte oder Lichtzeichen	2 204	1 706	39	43	1 473	9	125	-	467	136
innerorts	1 895	1 435	37	35	1 245	8	96	-	431	128
außerorts	309	271	2	8	228	1	29	-	36	8
Nichtbeachten des Vorranges entgegenkommender Fahrzeuge	140	134	2	3	118	1	7	1	4	-
innerorts	105	99	2	2	88	1	5	-	4	-
außerorts	35	35	-	1	30	-	2	1	-	-

1) Einschl. Fahrzeugführer von Straßenbahnen, Eisenbahnen, bespannten Fuhrwerken sowie sonstigen und unbekannten Fahrzeugen.

Noch: 7.1 Fehlverhalten der Fahrzeugführer nach Art der Verkehrsbeteiligung und Unfallschwere

Ursache Ortslage	Ins- gesamt 1)	Kraft- fahr- zeug- führer ins- gesamt	Darunter Fahrzeugführer von						Radfahrer	
			Mofas, Mopeds	Motor- rädern	Per- sonen- kraft- wagen	Kraft- omni- bussen, Obussen	Güter- kraft- fahr- zeugen	Land- wirtsch. Zuagma- schinen	ins- gesamt	dar- 6 - 14 Jahre
bei Unfällen mit Personenschaden										
Nichtbeachten des Vorranges v. Schie- nenfahrzeugen an Bahnübergängen ...	43	34	1	1	23	3	5	-	8	1
innerorts	28	19	1	-	14	2	2	-	8	1
außerorts	15	15	-	1	9	1	3	-	-	-
Abbiegen, Wenden, Rückwärtsfahren, Ein- und Anfahren	16 275	14 137	277	184	12 514	85	917	98	2 046	996
innerorts	13 673	11 774	206	144	10 584	67	698	25	1 813	923
außerorts	2 602	2 363	71	40	1 930	18	219	73	233	73
Fehler beim Abbiegen	8 446	7 713	183	126	6 759	44	496	76	686	225
innerorts	6 613	5 995	129	98	5 339	28	362	17	573	196
außerorts	1 833	1 718	54	28	1 420	16	134	59	113	29
Fehler beim Wenden o. Rückwärtsfahren	2 640	2 601	12	16	2 309	8	232	5	27	12
innerorts	2 328	2 297	9	11	2 075	8	175	2	19	10
außerorts	312	304	3	5	234	-	57	3	8	2
Fehler beim Einfahren in den fließen- den Verkehr (z.B. aus einem Grund- stück, v. einem anderen Straßenteil oder beim Anfahren v. Fahrbahnrand)	5 189	3 823	82	42	3 446	33	189	17	1 333	759
innerorts	4 732	3 482	68	35	3 170	31	161	6	1 221	717
außerorts	457	341	14	7	276	2	28	11	112	42
Falsches Verhalten gegenüber Fußgängern	6 292	5 750	67	102	5 145	104	297	7	431	90
innerorts	6 039	5 520	59	94	4 958	103	273	6	411	89
außerorts	253	230	8	8	187	1	24	1	20	1
an Fußgängerüberwegen	266	248	-	4	225	5	13	-	13	1
innerorts	264	246	-	4	223	5	13	-	13	1
außerorts	2	2	-	-	2	-	-	-	-	-
an Fußgängerfurten	964	889	4	8	824	14	37	-	57	8
innerorts	948	873	-	8	808	14	37	-	57	8
außerorts	16	16	-	-	16	-	-	-	-	-
beim Abbiegen	910	888	3	5	795	12	64	3	10	3
innerorts	891	869	3	5	778	12	63	2	10	3
außerorts	19	19	-	-	17	-	1	1	-	-
an Haltestellen (auch haltenden Schulbussen mit eingeschaltetem Warnblinklicht)	310	280	4	9	225	32	9	-	26	7
innerorts	295	265	4	8	213	32	7	-	26	7
außerorts	15	15	-	1	12	-	2	-	-	-
an anderen Stellen	3 842	3 445	56	76	3 076	41	174	4	325	71
innerorts	3 641	3 267	48	69	2 936	40	153	4	305	70
außerorts	201	178	8	7	140	1	21	-	20	1
Ruhender Verkehr, Verkehrssicherung ...	1 119	1 097	1	3	976	10	101	1	11	1
innerorts	1 041	1 025	1	3	916	10	90	-	11	1
außerorts	78	72	-	-	60	-	11	1	-	-
Unzulässiges Halten oder Parken	152	142	-	1	113	1	23	1	7	1
innerorts	122	115	-	1	91	1	19	-	7	1
außerorts	30	27	-	-	22	-	4	1	-	-
Mangelnde Sicherung haltender oder liegengebliebener Fahrzeuge und von Unfallstellen sowie Schulbussen, bei denen Kinder ein- oder aus- steigen	87	82	-	-	62	2	17	-	2	-
innerorts	49	47	-	-	34	2	10	-	2	-
außerorts	38	35	-	-	28	-	7	-	-	-
Verkehrswidriges Verhalten beim Ein- oder Aussteigen, Be- oder Entladen	880	873	1	2	801	7	61	-	2	-
innerorts	870	863	1	2	791	7	61	-	2	-
außerorts	10	10	-	-	10	-	-	-	-	-
Nichtbeachten d. Beleuchtungsvorschrift	253	71	12	3	45	-	10	1	177	27
innerorts	188	47	7	3	28	-	9	-	141	24
außerorts	65	24	5	-	17	-	1	1	36	3
Ladung, Besetzung	266	183	20	5	65	-	82	6	70	35
innerorts	150	82	18	1	25	-	34	2	64	33
außerorts	116	101	2	4	40	-	48	4	6	2
Überladung, Überbesetzung	92	41	19	-	14	-	7	1	50	31
innerorts	67	21	17	-	4	-	-	-	46	29
außerorts	25	20	2	-	10	-	7	1	4	2
Unzureichend gesicherte Ladung oder Fahrzeugzubehörteile	174	142	1	5	51	-	75	5	20	4
innerorts	83	61	1	1	21	-	34	2	18	4
außerorts	91	81	-	4	30	-	41	3	2	-
Andere Fehler beim Fahrzeugführer	12 514	9 937	478	817	7 679	116	750	31	2 414	508
innerorts	7 261	5 127	378	465	3 806	102	310	17	2 034	465
außerorts	5 253	4 810	100	352	3 873	14	440	14	380	43

1) Einschl. Fahrzeugführer von Straßenbahnen, Eisenbahnen, bespannten Fuhrwerken sowie sonstigen und unbekannten Fahrzeugen.

Noch: 7.1 Fehlverhalten der Fahrzeugführer nach Art der Verkehrsbeteiligung und Unfallschwere

Ursache Ortslage	Ins- gesamt 1)	Kraft- fahr- zeug- führer ins- gesamt	Darunter Fahrzeugführer von						Radfahrer	
			Mofas, Mopeds	Motor- rädern	Per- sonen- kraft- wagen	Kraft- omni- bussen, Obussen	Güter- kraft- fahr- zeugen	Land- wirtsch. Zugma- schinen	ins- gesamt	dar- 6 - 14 Jahre
bei Unfällen mit schwerem Sachschaden										
Fehlverhalten der Fahrzeugführer										
insgesamt	46 465	44 773	26	147	39 322	185	4 774	115	76	4
innerorts	25 507	24 262	23	68	21 749	127	2 120	33	60	3
außerorts	20 958	20 511	3	79	17 573	58	2 654	82	15	1
Verkehrstüchtigkeit	4 433	4 424	2	7	4 160	3	240	4	6	-
innerorts	2 934	2 928	2	6	2 801	2	109	1	5	-
außerorts	1 499	1 496	-	1	1 359	1	131	3	1	-
Alkoholeinfluß	3 913	3 906	2	6	3 735	1	152	3	6	-
innerorts	2 718	2 712	2	5	2 596	1	101	-	5	-
außerorts	1 195	1 194	-	1	1 139	-	51	3	1	-
Einfluß anderer berauschender Mittel (z.B. Drogen, Rauschgift)	87	87	-	1	83	-	3	-	-	-
innerorts	66	66	-	1	64	-	1	-	-	-
außerorts	21	21	-	-	19	-	2	-	-	-
Übermüdung	276	274	-	-	203	-	70	-	-	-
innerorts	57	57	-	-	53	-	4	-	-	-
außerorts	219	217	-	-	150	-	66	-	-	-
Sonstige körperliche oder geistige Mängel	157	157	-	-	139	2	15	1	-	-
innerorts	93	93	-	-	88	1	3	1	-	-
außerorts	64	64	-	-	51	1	12	-	-	-
Falsche Straßenbenutzung	1 437	1 300	5	8	1 114	14	141	5	22	2
innerorts	874	801	5	4	701	9	72	2	17	2
außerorts	563	499	-	4	413	5	69	3	5	-
Benutzung der falschen Fahrbahn (auch Richtungsfahrbahn) oder verbots- widrige Benutzung anderer Straßen- teile	345	302	3	3	250	1	42	-	12	1
innerorts	252	220	3	2	185	1	27	-	11	1
außerorts	93	82	-	1	65	-	15	-	1	-
Verstoß gegen das Rechtsfahrgebot	1 092	998	2	5	864	13	99	5	10	1
innerorts	622	581	2	2	516	8	45	2	6	1
außerorts	470	417	-	3	348	5	54	3	4	-
Geschwindigkeit	11 827	11 734	1	53	10 704	22	918	8	2	-
innerorts	4 601	4 546	1	21	4 249	13	242	4	2	-
außerorts	7 226	7 188	-	32	6 455	9	676	4	-	-
Nicht angepaßte Geschwindigkeit mit gleichzeitigem Überschreiten der zulässigen Höchstgeschwindig- keit	1 042	1 041	-	5	881	4	149	-	-	-
innerorts	618	618	-	3	563	2	48	-	-	-
außerorts	424	423	-	2	318	2	101	-	-	-
Nicht angepaßte Geschwindigkeit in anderen Fällen	10 785	10 693	1	48	9 823	18	769	8	2	-
innerorts	3 983	3 928	1	18	3 686	11	194	4	2	-
außerorts	6 802	6 765	-	30	6 137	7	575	4	-	-
Abstand	4 177	4 133	1	9	3 500	19	591	1	1	-
innerorts	1 559	1 527	1	4	1 395	11	208	1	1	-
außerorts	2 518	2 506	-	5	2 105	8	383	-	-	-
Ungenügender Sicherheitsabstand	3 981	3 947	1	9	3 324	18	583	1	1	-
innerorts	1 603	1 573	1	4	1 341	11	208	1	1	-
außerorts	2 378	2 374	-	5	1 983	7	375	-	-	-
Starkes Bremsen des Vorausfahrenden ohne zwingenden Grund	196	186	-	-	176	1	8	-	-	-
innerorts	56	54	-	-	54	-	-	-	-	-
außerorts	140	132	-	-	122	1	8	-	-	-
Überholen	2 192	2 073	1	26	1 723	11	304	1	-	-
innerorts	488	481	1	11	433	4	28	-	-	-
außerorts	1 704	1 592	-	15	1 290	7	276	1	-	-
Unzulässiges Rechtsüberholen	122	117	-	3	111	-	3	-	-	-
innerorts	23	23	-	-	21	-	2	-	-	-
außerorts	99	94	-	3	90	-	1	-	-	-
Überholen trotz Gegenverkehrs	225	218	-	3	201	1	12	-	-	-
innerorts	55	53	-	-	48	1	3	-	-	-
außerorts	170	165	-	3	153	-	9	-	-	-
Überholen trotz unklarer Verkehrslage	453	452	1	12	413	5	18	1	-	-
innerorts	261	261	1	8	239	2	9	-	-	-
außerorts	192	191	-	4	174	3	9	1	-	-

1) Einschl. Fahrzeugführer von Straßenbahnen, Eisenbahnen, bespannten Fuhrwerken sowie sonstigen und unbekannten Fahrzeugen.

Noch: 7.1 Fehlverhalten der Fahrzeugführer nach Art der Verkehrsbeteiligung und Unfallschwere

Ursache Ortslage	Ins- gesamt 1)	Kraft- fahr- zeug- führer ins- gesamt	Darunter Fahrzeugführer von						Radfahrer	
			Mofas, Mopeds	Motor- rädern	Per- sonen- kraft- wagen	Kraft- omni- bussen, Obussen	Güter- kraft- fahr- zeugen	Land- wirtsch. Zugma- schinen	ins- gesamt	dar- 6 - 14 Jahre
bei Unfällen mit schwerem Sachschaden										
Überholen trotz unzureichender Sichtverhältnisse	57	55	-	2	50	-	3	-	-	-
innerorts	16	16	-	1	15	-	-	-	-	-
außerorts	41	39	-	1	35	-	3	-	-	-
Überholen ohne Beachtung des nachfolgenden Verkehrs und/oder ohne rechtzeitige und deutliche Ankündigung des Ausscherens	713	645	-	3	461	4	175	-	-	-
innerorts	15	15	-	-	14	-	1	-	-	-
außerorts	698	630	-	3	447	4	174	-	-	-
Fehler beim Wiedereinordnen nach rechts	260	234	-	-	189	-	44	-	-	-
innerorts	27	24	-	-	21	-	3	-	-	-
außerorts	233	210	-	-	168	-	41	-	-	-
Sonstige Fehler beim Überholen (z.B. ohne genügenden Seitenabstand)	251	245	-	3	214	1	26	-	-	-
innerorts	72	70	-	2	58	1	8	-	-	-
außerorts	179	175	-	1	156	-	18	-	-	-
Fehler beim Überholtwerden	111	107	-	-	84	-	23	-	-	-
innerorts	19	19	-	-	17	-	2	-	-	-
außerorts	92	88	-	-	67	-	21	-	-	-
Vorbeifahren	237	230	-	-	194	3	31	-	1	-
innerorts	214	207	-	-	180	3	23	-	1	-
außerorts	23	23	-	-	14	-	8	-	-	-
Nichtbeachten des Vorranges entgegenkommender Fahrzeuge beim Vorbeifahren an haltenden Fahrzeugen, Absperren oder Hindernissen	204	198	-	-	170	2	25	-	-	-
innerorts	191	185	-	-	162	2	20	-	-	-
außerorts	13	13	-	-	8	-	5	-	-	-
Nichtbeachten des nachfolgenden Verkehrs beim Vorbeifahren an haltenden Fahrzeugen, Absperren oder Hindernissen und/oder ohne rechtzeitige und deutliche Ankündigung des Ausscherens	33	32	-	-	24	1	6	-	1	-
innerorts	23	22	-	-	18	1	3	-	1	-
außerorts	10	10	-	-	6	-	3	-	-	-
Nebeneinanderfahren, fehlerhaftes Wechseln des Fahrbahnstreifens beim Nebeneinanderfahren oder Nichtbeachten des Reißverschlußverfahrens	1 109	1 020	-	1	707	12	295	-	-	-
innerorts	430	402	-	-	283	8	107	-	-	-
außerorts	679	618	-	1	424	4	188	-	-	-
Vorfahrt, Vorrang	6 993	6 952	7	11	6 452	31	398	24	17	2
innerorts	5 155	5 130	5	8	4 821	22	243	6	13	1
außerorts	1 838	1 822	2	3	1 631	9	155	18	4	1
Nichtbeachten der Regel "rechts vor links"	886	884	1	2	823	7	46	1	-	-
innerorts	814	812	1	2	758	7	40	-	-	-
außerorts	72	72	-	-	65	-	6	1	-	-
Nichtbeachten der die Vorfahrt regelnden Verkehrszeichen	4 630	4 612	5	6	4 339	18	212	18	9	1
innerorts	3 313	3 303	3	3	3 144	10	127	5	5	-
außerorts	1 317	1 309	2	3	1 195	8	85	13	4	1
Nichtbeachten der Vorfahrt des durchgehenden Verkehrs auf Autobahnen oder Kraftfahrstraßen	251	244	-	-	200	1	42	-	-	-
innerorts	5	5	-	-	5	-	-	-	-	-
außerorts	246	239	-	-	195	1	42	-	-	-
Nichtbeachten der Vorfahrt durch Fahrzeuge, die aus Feld- und Waldwegen kommen	18	18	-	-	12	-	2	4	-	-
innerorts	1	1	-	-	1	-	-	-	-	-
außerorts	17	17	-	-	11	-	2	4	-	-
Nichtbeachten der Verkehrsregelung durch Polizeibeamte oder Lichtzeichen	1 142	1 129	1	2	1 021	5	89	1	8	1
innerorts	975	963	1	2	872	5	72	1	8	1
außerorts	167	166	-	-	149	-	17	-	-	-
Nichtbeachten des Vorranges entgegenkommender Fahrzeuge	40	39	-	1	37	-	1	-	-	-
innerorts	29	28	-	1	27	-	-	-	-	-
außerorts	11	11	-	-	10	-	1	-	-	-

1) Einschl. Fahrzeugführer von Straßenbahnen, Eisenbahnen, bespannten Fuhrwerken sowie sonstigen und unbekannten Fahrzeugen.

Noch: 7.1 Fehlverhalten der Fahrzeugführer nach Art der Verkehrsbeteiligung und Unfallschwere

Ursache Ortslage	Ins- gesamt 1)	Kraft- fahr- zeug- führer ins- gesamt	Darunter Fahrzeugführer von						Radfahrer	
			Mofas, Mopeds	Motor- rädern	Per- sonen- kraft- wagen	Kraft- omni- bussen, Obussen	Güter- kraft- fahr- zeugen	Land- wirtsch. Zugma- schinen	ins- gesamt	dar- 6 - 14 Jahre
bei Unfällen mit schwerem Sachschaden										
Nichtbeachten des Vorranges v. Schie- nenfahrzeugen an Bahnübergängen ...	26	26	-	-	20	-	6	-	-	-
innerorts	18	18	-	-	14	-	4	-	-	-
außerorts	8	8	-	-	6	-	2	-	-	-
Abbiegen, Wenden, Rückwärtsfahren, Ein- und Anfahren	5 735	5 615	8	7	4 862	37	613	42	11	-
innerorts	4 565	4 457	7	3	3 915	30	465	6	9	-
außerorts	1 170	1 158	1	4	947	7	148	36	2	-
Fehler beim Abbiegen	3 167	3 146	5	4	2 795	17	271	35	4	-
innerorts	2 325	2 308	4	2	2 089	11	185	5	4	-
außerorts	842	838	1	2	706	6	86	30	-	-
Fehler beim Wenden o. Rückwärtsfahren	1 359	1 280	-	1	1 000	4	256	1	-	-
innerorts	1 202	1 125	-	-	892	3	216	1	-	-
außerorts	157	155	-	1	108	1	40	-	-	-
Fehler beim Einfahren in den fließen- den Verkehr (z.B. aus einem Grund- stück, v. einem anderen Straßenteil oder beim Anfahren v. Fahrbahnrand)	1 209	1 189	3	2	1 067	16	86	6	7	-
innerorts	1 038	1 024	3	1	934	16	64	-	5	-
außerorts	171	165	-	1	133	-	22	6	2	-
Falsches Verhalten gegenüber Fußgängern	12	11	-	-	11	-	-	-	1	-
innerorts	10	9	-	-	9	-	-	-	1	-
außerorts	2	2	-	-	2	-	-	-	-	-
an Fußgängerüberwegen	-	-	-	-	-	-	-	-	-	-
innerorts	-	-	-	-	-	-	-	-	-	-
außerorts	-	-	-	-	-	-	-	-	-	-
an Fußgängerfurten	1	-	-	-	-	-	-	-	1	-
innerorts	1	-	-	-	-	-	-	-	1	-
außerorts	-	-	-	-	-	-	-	-	-	-
beim Abbiegen	4	4	-	-	4	-	-	-	-	-
innerorts	2	2	-	-	2	-	-	-	-	-
außerorts	2	2	-	-	2	-	-	-	-	-
an Haltestellen (auch haltenden Schulbussen mit eingeschaltetem Warnblinklicht)	1	1	-	-	1	-	-	-	-	-
innerorts	1	1	-	-	1	-	-	-	-	-
außerorts	-	-	-	-	-	-	-	-	-	-
an anderen Stellen	6	6	-	-	6	-	-	-	-	-
innerorts	6	6	-	-	6	-	-	-	-	-
außerorts	-	-	-	-	-	-	-	-	-	-
Ruhender Verkehr, Verkehrssicherung ...	164	158	-	-	121	-	32	1	-	-
innerorts	102	98	-	-	75	-	20	1	-	-
außerorts	62	60	-	-	46	-	12	-	-	-
Unzulässiges Halten oder Parken	56	54	-	-	44	-	10	-	-	-
innerorts	34	32	-	-	28	-	4	-	-	-
außerorts	22	22	-	-	16	-	6	-	-	-
Mangelnde Sicherung haltender oder liegengebliebener Fahrzeuge und von Unfallstellen sowie Schulbussen, bei denen Kinder ein- oder aus- steigen	66	64	-	-	42	-	18	1	-	-
innerorts	29	28	-	-	14	-	12	1	-	-
außerorts	37	36	-	-	28	-	6	-	-	-
Verkehrswidriges Verhalten beim Ein- oder Aussteigen, Be- oder Entladen	42	40	-	-	35	-	4	-	-	-
innerorts	39	38	-	-	33	-	4	-	-	-
außerorts	3	2	-	-	2	-	-	-	-	-
Nichtbeachten d. Beleuchtungsvorschrift	46	37	-	-	30	-	4	2	1	-
innerorts	28	23	-	-	19	-	3	-	1	-
außerorts	18	14	-	-	11	-	1	2	-	-
Ladung, Besetzung	310	290	-	-	106	-	174	7	-	-
innerorts	85	85	-	-	16	-	66	1	-	-
außerorts	225	205	-	-	90	-	108	6	-	-
Überladung, Überbesetzung	63	63	-	-	41	-	21	1	-	-
innerorts	9	9	-	-	4	-	5	-	-	-
außerorts	54	54	-	-	37	-	16	1	-	-
Unzureichend gesicherte Ladung oder Fahrzeugzubehörteile	247	227	-	-	65	-	163	6	-	-
innerorts	76	76	-	-	12	-	61	1	-	-
außerorts	171	151	-	-	53	-	92	5	-	-
Andere Fehler beim Fahrzeugführer	7 793	6 796	1	25	5 638	33	1 033	20	13	-
innerorts	4 362	3 468	1	11	2 852	25	534	11	10	-
außerorts	3 431	3 328	-	14	2 786	8	499	9	3	-

1) Einschl. Fahrzeugführer von Straßenbahnen, Eisenbahnen, bespannten Fuhrwerken sowie sonstigen und unbekannten Fahrzeugen.

7.2 Fehilverhalten der Fahrzeugführer nach Altersgruppen bei Unfällen mit Personenschaden
7.2.1 Alle Fahrzeugführer

Ursache	Ins- gesamt 1)	Darunter im Alter von ... bis unter ... Jahren								
		15 - 18	18 - 21	21 - 25	25 - 35	35 - 45	45 - 55	55 - 65	65 - 75	75 und mehr
bei Unfällen mit Personenschaden										
Beteiligte	148 447	3 973	13 286	20 177	40 804	22 974	17 456	11 959	5 152	1 747
Fehilverhalten der Fahrzeugführer insgesamt	101 196	2 817	10 999	14 920	27 362	14 599	10 777	7 596	3 649	1 457
Verkehrstüchtigkeit	6 442	127	593	1 032	2 203	1 147	707	419	136	53
dar. Alkoholeinfluß	5 608	113	499	907	1 965	1 047	621	344	83	18
Falsche Straßenbenutzung	6 611	587	555	703	1 163	669	542	471	248	97
Nicht angepaßte Geschwindigkeit	19 624	363	3 202	4 037	6 076	2 601	1 608	921	375	143
Abstand	11 739	155	1 382	1 946	3 552	1 781	1 380	890	324	120
Überholen	3 646	120	400	560	927	429	323	230	94	38
Vorbeifahren	388	11	40	50	114	57	50	25	11	8
Nebeneinanderfahren	1 240	23	85	143	305	186	142	74	39	11
Vorfahrt, Vorrang	14 787	330	1 330	1 797	3 672	2 204	1 800	1 467	880	391
dar.: Nichtbeachten der die Vorfahrt regelnden Verkehrszeichen	10 580	161	966	1 309	2 622	1 593	1 355	1 081	699	307
Nichtbeachten der Verkehrsrege- lung durch Polizeibeamte oder Lichtzeichen	2 204	65	162	265	575	313	239	224	104	51
Abbiegen, Wenden, Rückwärtsfahren, Ein- und Anfahren	16 275	398	1 459	1 908	3 879	2 445	2 006	1 525	832	313
Falsches Verhalten gegenüber Fußgängern dar. an Fußgängerüberwegen u. -furten	6 292	97	467	706	1 626	993	822	633	283	100
1 230	9	83	143	304	168	155	140	73	41	
Ruhender Verkehr, Verkehrssicherung ...	1 119	9	56	123	353	253	155	95	31	9
Nichtbeachten der Beleuchtungsvo- schriften	253	36	24	29	50	30	17	10	4	1
Ladung, Besetzung	266	18	12	32	67	32	25	14	7	1
Andere Fehler beim Fahrzeugführer	12 514	543	1 394	1 854	3 375	1 772	1 200	822	385	172
bei Unfällen mit Getöteten										
Beteiligte	2 136	16	158	315	629	356	248	186	107	51
Fehilverhalten der Fahrzeugführer insgesamt	1 689	19	176	300	512	234	147	129	88	45
Verkehrstüchtigkeit	189	1	16	33	67	32	17	12	8	2
dar. Alkoholeinfluß	159	1	15	31	58	30	12	10	2	-
Falsche Straßenbenutzung	90	1	9	17	27	11	8	5	4	4
Nicht angepaßte Geschwindigkeit	587	3	82	136	201	88	43	24	7	2
Abstand	31	-	3	6	4	6	2	2	4	2
Überholen	84	-	11	16	30	8	7	5	2	1
Vorbeifahren	2	-	-	-	-	2	-	-	-	-
Nebeneinanderfahren	6	-	-	-	3	-	1	1	-	-
Vorfahrt, Vorrang	163	6	10	12	31	20	9	20	32	15
dar.: Nichtbeachten der die Vorfahrt regelnden Verkehrszeichen	115	5	8	7	20	15	5	14	25	11
Nichtbeachten der Verkehrsrege- lung durch Polizeibeamte oder Lichtzeichen	32	-	1	4	9	2	3	2	5	4
Abbiegen, Wenden, Rückwärtsfahren, Ein- und Anfahren	117	3	2	4	30	12	17	21	11	9
Falsches Verhalten gegenüber Fußgängern dar. an Fußgängerüberwegen u. -furten	126	-	15	22	32	21	15	15	2	1
17	-	2	4	3	3	1	2	-	-	1
Ruhender Verkehr, Verkehrssicherung ...	12	-	-	3	5	2	1	1	-	-
Nichtbeachten der Beleuchtungsvo- schriften	1	-	-	-	-	-	-	-	-	-
Ladung, Besetzung	6	-	-	2	1	1	1	-	-	-
Andere Fehler beim Fahrzeugführer	275	5	28	49	81	31	26	23	18	9

1) Einschl. ohne Angabe des Alters.

7.2 Fehlverhalten der Fahrzeugführer nach Altersgruppen bei Unfällen mit Personenschaden
 7.2.2 Fahrer von Personenkraftwagen bzw. von Motorrädern

Ursache	Ins- gesamt 1)	Darunter im Alter von ... bis unter ... Jahren								
		15 - 18	18 - 21	21 - 25	25 - 35	35 - 45	45 - 55	55 - 65	65 - 75	75 und mehr
bei Fahrern von Personenkraftwagen										
Beteiligte	107 819	150	11 019	16 075	30 977	17 649	13 373	8 863	3 877	1 195
Fehlverhalten der Fahrzeugführer insgesamt	73 866	201	9 396	12 145	20 987	11 171	8 284	5 721	2 900	1 091
Verkehrstüchtigkeit	4 634	40	491	841	1 640	778	473	240	85	39
dar. Alkoholeinfluß	3 973	35	408	740	1 450	699	406	179	42	9
Falsche Straßenbenutzung	1 873	6	258	320	450	264	178	117	65	21
Nicht angepaßte Geschwindigkeit	15 942	75	2 898	3 407	4 775	2 093	1 326	756	346	140
Abstand	9 675	8	1 258	1 674	2 859	1 458	1 128	760	298	117
Überholen	2 381	1	325	391	576	298	229	168	71	26
Vorbeifahren	283	-	33	42	87	39	39	18	7	5
Nebeneinanderfahren	853	1	77	116	213	127	98	47	27	10
Vorfahrt, Vorrang	11 801	9	1 179	1 591	3 163	1 874	1 532	1 208	734	267
dar.: Nichtbeachten der die Vorfahrt regelnden Verkehrszeichen	8 983	5	887	1 200	2 358	1 405	1 199	945	610	222
Nichtbeachten der Verkehrsrege- lung durch Polizeibeamte oder Lichtzeichen	1 473	2	128	205	426	233	175	160	77	29
Abbiegen, Wenden, Rückwärtsfahren, Ein- und Anfahren	12 514	11	1 292	1 671	3 275	2 066	1 707	1 267	704	236
Falsches Verhalten gegenüber Fußgängern dar. an Fußgängerüberwegen u. -furten	5 145	2	421	607	1 383	846	681	552	272	95
Ruhender Verkehr, Verkehrssicherung ...	976	6	54	109	303	219	138	82	29	9
Nichtbeachten der Beleuchtungsvor- schriften	45	-	7	8	9	5	4	2	1	-
Ladung, Besetzung	65	-	4	8	23	9	7	6	1	-
Andere Fehler beim Fahrzeugführer	7 679	42	1 099	1 360	2 231	1 095	744	498	260	126
bei Fahrern von Motorrädern										
Beteiligte	7 650	1 044	713	1 501	3 048	814	282	161	29	2
Fehlverhalten der Fahrzeugführer insgesamt	4 250	588	450	864	1 673	391	127	90	16	3
Verkehrstüchtigkeit	186	14	20	29	93	17	8	5	-	-
dar. Alkoholeinfluß	176	13	20	26	88	17	7	5	-	-
Falsche Straßenbenutzung	160	34	18	28	50	13	5	6	-	-
Nicht angepaßte Geschwindigkeit	1 666	166	188	382	693	155	39	30	5	-
Abstand	434	74	48	87	165	34	13	9	1	1
Überholen	476	59	38	107	196	44	12	12	2	1
Vorbeifahren	9	3	3	-	2	-	-	1	-	-
Nebeneinanderfahren	23	5	2	4	9	2	-	-	-	-
Vorfahrt, Vorrang	182	57	19	25	58	9	5	4	1	-
dar.: Nichtbeachten der die Vorfahrt regelnden Verkehrszeichen	82	23	10	9	29	3	3	2	1	-
Nichtbeachten der Verkehrsrege- lung durch Polizeibeamte oder Lichtzeichen	43	13	3	6	13	4	2	1	-	-
Abbiegen, Wenden, Rückwärtsfahren, Ein- und Anfahren	184	54	19	23	54	11	6	6	5	1
Falsches Verhalten gegenüber Fußgängern dar. an Fußgängerüberwegen u. -furten	102	22	8	16	36	9	3	1	-	-
Ruhender Verkehr, Verkehrssicherung ...	3	-	-	1	-	2	-	-	-	-
Nichtbeachten der Beleuchtungsvor- schriften	3	2	-	1	-	-	-	-	-	-
Ladung, Besetzung	5	-	-	3	2	-	-	-	-	-
Andere Fehler beim Fahrzeugführer	817	98	87	158	315	95	36	16	2	-

1) Einschl. ohne Angabe des Alters.

7.2 Fehlverhalten der Fahrzeugführer nach Altersgruppen bei Unfällen mit Personenschaden
7.2.3 nach Geschlecht

Ursache	Ins- gesamt 1)	Darunter im Alter von ... bis unter ... Jahren								
		15 - 18	18 - 21	21 - 25	25 - 35	35 - 45	45 - 55	55 - 65	65 - 75	75 und mehr
bei männlichen Fahrzeugführern 2)										
Beteiligte	101 993	3 001	9 556	14 124	29 115	16 009	12 589	9 086	3 696	1 302
Fehlverhalten der Fahrzeugführer insgesamt	73 506	2 199	8 306	11 186	20 557	10 603	8 012	5 967	2 644	1 128
Verkehrstüchtigkeit	5 719	117	538	952	1 950	990	609	385	117	48
dar. Alkoholeinfluß	5 069	107	468	848	1 766	915	545	321	75	18
Falsche Straßenbenutzung	4 149	396	386	487	840	456	316	285	134	57
Nicht angepaßte Geschwindigkeit	15 536	322	2 583	3 254	4 819	2 005	1 242	775	295	123
Abstand	8 829	124	1 041	1 441	2 675	1 337	1 093	728	244	98
Überholen	2 663	103	339	450	790	337	279	197	75	32
Vorbeifahren	267	8	32	36	81	38	39	17	7	5
Nebeneinanderfahren	820	18	57	105	238	160	117	61	30	9
Vorfahrt, Vorrang	9 770	252	875	1 165	2 461	1 397	1 224	1 085	602	293
dar.: Nichtbeachten der die Vorfahrt regelnden Verkehrszeichen	6 884	118	611	821	1 709	994	912	795	490	235
Nichtbeachten der Verkehrsrege- lung durch Polizeibeamte oder Lichtzeichen	1 522	52	116	181	429	215	167	155	65	35
Abbiegen, Wenden, Rückwärtsfahren, Ein- und Anfahren	11 156	307	1 007	1 276	2 639	1 644	1 439	1 178	597	242
Falsches Verhalten gegenüber Fußgängern dar. an Fußgängerüberwegen u. -furten	4 338	84	343	515	1 162	694	618	507	227	81
Ruhender Verkehr, Verkehrssicherung ...	755	8	42	78	245	168	112	66	25	5
Nichtbeachten der Beleuchtungsvor- schriften	175	26	14	29	43	20	11	9	2	1
Ladung, Besetzung	212	14	10	27	58	29	24	14	6	1
Andere Fehler beim Fahrzeugführer	9 117	420	1 039	1 371	2 556	1 328	889	660	283	133
bei weiblichen Fahrzeugführern 2)										
Beteiligte	40 577	971	3 725	6 044	11 684	6 958	4 862	2 870	1 455	444
Fehlverhalten der Fahrzeugführer insgesamt	24 652	617	2 685	3 724	6 799	3 990	2 763	1 625	1 004	328
Verkehrstüchtigkeit	712	10	55	78	252	157	98	33	19	5
dar. Alkoholeinfluß	531	6	31	57	198	132	76	22	8	-
Falsche Straßenbenutzung	2 037	191	167	216	322	213	226	185	114	40
Nicht angepaßte Geschwindigkeit	3 928	41	618	782	1 256	596	366	146	80	20
Abstand	2 756	31	341	504	875	444	286	162	80	22
Überholen	527	16	61	110	137	92	44	32	19	6
Vorbeifahren	105	3	8	14	33	19	11	8	4	3
Nebeneinanderfahren	218	5	28	38	67	25	25	13	9	2
Vorfahrt, Vorrang	4 694	78	454	630	1 211	806	575	381	277	98
dar.: Nichtbeachten der die Vorfahrt regelnden Verkehrszeichen	3 505	43	355	486	913	598	443	285	209	72
Nichtbeachten der Verkehrsrege- lung durch Polizeibeamte oder Lichtzeichen	622	13	45	84	146	98	71	69	38	16
Abbiegen, Wenden, Rückwärtsfahren, Ein- und Anfahren	4 749	91	451	631	1 240	799	567	347	235	71
Falsches Verhalten gegenüber Fußgängern dar. an Fußgängerüberwegen u. -furten	1 523	13	121	191	463	297	204	126	56	18
Ruhender Verkehr, Verkehrssicherung ...	336	1	14	45	108	85	43	29	6	4
Nichtbeachten der Beleuchtungsvor- schriften	55	10	10	-	7	10	6	1	2	-
Ladung, Besetzung	33	4	2	5	9	3	1	-	1	-
Andere Fehler beim Fahrzeugführer	2 979	123	355	480	819	444	311	162	102	39

1) Einschl. ohne Angabe des Alters.

2) Fahrzeugführer ohne Angabe des Geschlechts werden nicht ausgewertet.

Noch: 7.2 Fehlverhalten der Fahrzeugführer nach Altersgruppen bei Unfällen mit Personenschaden
7.2.4 Fahrer von Personenkraftwagen nach Geschlecht

Ursache	Ins- gesamt 1)	Darunter im Alter von ... bis unter ... Jahren								
		15 - 18	18 - 21	21 - 25	25 - 35	35 - 45	45 - 55	55 - 65	65 - 75	75 und mehr

bei männlichen Fahrzeugführern 2)

Beteiligte	71 317	136	7 862	10 813	20 687	11 505	9 394	6 807	2 989	979
Fehlverhalten der Fahrzeugführer insgesamt	52 251	183	7 036	8 834	14 920	7 611	5 968	4 461	2 202	904
Verkehrstüchtigkeit	4 043	39	446	773	1 419	641	392	220	74	36
dar. Alkoholeinfluß	3 536	35	383	689	1 283	586	345	167	37	9
Falsche Straßenbenutzung	1 234	6	192	221	331	195	124	87	57	17
Nicht angepaßte Geschwindigkeit	12 219	67	2 318	2 681	3 614	1 519	986	618	272	121
Abstand	6 975	8	932	1 195	2 029	1 031	852	605	220	95
Überholen	1 668	1	267	299	459	218	192	141	57	24
Vorbeifahren	177	-	25	30	55	20	29	11	5	2
Nebeneinanderfahren	531	1	53	79	151	102	76	36	21	8
Vorfahrt, Vorrang	7 583	8	762	998	2 032	1 108	1 016	893	528	219
dar.: Nichtbeachten der die Vorfahrt regelnden Verkehrszeichen	5 699	5	551	729	1 475	823	789	690	444	183
Nichtbeachten der Verkehrsrege- lung durch Polizeibeamte oder Lichtzeichen	995	1	91	136	312	147	118	114	50	22
Abbiegen, Wenden, Rückwärtsfahren, Ein- und Anfahren	8 273	10	883	1 077	2 109	1 314	1 178	965	522	194
Falsches Verhalten gegenüber Fußgängern dar. an Fußgängerüberwegen u. -furten	3 491	2	308	427	946	565	493	435	218	77
Ruhender Verkehr, Verkehrssicherung ...	626	6	40	65	195	136	96	55	23	5
Nichtbeachten der Beleuchtungsvor- schriften	30	-	7	8	8	3	1	2	1	-
Ladung, Besetzung	46	-	3	6	17	7	6	6	1	-
Andere Fehler beim Fahrzeugführer	5 355	35	800	975	1 555	752	527	387	203	106

bei weiblichen Fahrzeugführern 2)

Beteiligte	32 025	14	3 155	5 253	10 286	6 138	3 977	2 054	887	215
Fehlverhalten der Fahrzeugführer insgesamt	19 799	18	2 357	3 301	6 064	3 555	2 316	1 258	697	186
Verkehrstüchtigkeit	586	1	45	66	221	137	81	20	11	3
dar. Alkoholeinfluß	432	-	25	49	167	113	61	12	5	-
Falsche Straßenbenutzung	449	-	65	99	119	69	54	29	8	4
Nicht angepaßte Geschwindigkeit	3 619	8	580	725	1 160	574	340	138	74	19
Abstand	2 590	-	326	478	828	427	276	155	78	22
Überholen	426	-	58	92	117	80	37	26	14	2
Vorbeifahren	93	-	8	12	32	19	10	7	2	3
Nebeneinanderfahren	189	-	24	37	62	24	22	11	6	2
Vorfahrt, Vorrang	4 000	1	417	591	1 131	765	516	315	205	48
dar.: Nichtbeachten der die Vorfahrt regelnden Verkehrszeichen	3 145	-	336	469	883	581	410	255	166	39
Nichtbeachten der Verkehrsrege- lung durch Polizeibeamte oder Lichtzeichen	446	1	37	69	114	86	57	46	26	7
Abbiegen, Wenden, Rückwärtsfahren, Ein- und Anfahren	3 983	1	408	593	1 166	750	529	302	182	42
Falsches Verhalten gegenüber Fußgängern dar. an Fußgängerüberwegen u. -furten	1 396	-	112	180	437	280	188	117	54	17
Ruhender Verkehr, Verkehrssicherung ...	329	-	14	44	108	83	42	27	6	4
Nichtbeachten der Beleuchtungsvor- schriften	6	-	-	-	1	2	3	-	-	-
Ladung, Besetzung	12	-	1	2	6	2	1	-	-	-
Andere Fehler beim Fahrzeugführer	2 121	7	299	382	676	343	217	111	57	20

1) Einschl. ohne Angabe des Alters.

2) Fahrzeugführer ohne Angabe des Geschlechts werden nicht ausgewertet.

Noch: 7.2 Fehlverhalten der Fahrzeugführer nach Altersgruppen bei Unfällen mit Personenschaden
7.2.5 Nach Art der Verkehrsbeteiligung und Ortslage

Ursache	Ins- gesamt 1)	Darunter im Alter von ... bis unter ... Jahren								
		15 - 18	18 - 21	21 - 25	25 - 35	35 - 45	45 - 55	55 - 65	65 - 75	75 und mehr
Innerhalb von Ortschaften										
Insgesamt										
Beteiligte Fahrzeugführer	102 270	3 327	8 859	13 092	27 119	15 423	11 848	8 308	3 649	1 226
Fehlverhalten der Fahrzeug- führer insgesamt	67 455	2 298	6 991	9 068	17 443	9 757	7 364	5 344	2 559	990
darunter:										
Verkehrstüchtigkeit	3 893	87	344	578	1 291	693	455	290	100	38
dar. Alkoholeinfluß	3 526	78	304	533	1 204	660	415	248	66	13
Falsche Straßenbenutzung	5 281	543	424	511	856	507	430	381	210	81
Nicht angepaßte Geschwindig- keit	8 669	259	1 530	1 680	2 536	1 132	675	433	168	58
Abstand	7 525	129	987	1 279	2 260	1 109	820	553	183	68
Überholen	1 582	101	158	224	375	191	136	107	46	27
Vorfahrt, Vorrang	11 001	264	986	1 325	2 788	1 656	1 344	1 053	576	249
Fehler beim Abbiegen	6 613	160	653	835	1 608	1 022	840	606	366	145
Fehler beim Ein- und Anfahren	4 732	139	333	473	1 022	634	526	403	195	60
Falsches Verhalten gegenüber Fußgängern	6 039	94	444	677	1 553	958	790	618	271	96
Andere Fehler beim Fahrzeug- führer	7 261	424	744	899	1 785	1 012	715	502	268	107
dar. Motorräder										
Beteiligte Fahrzeugführer	5 080	855	493	946	1 913	512	193	109	22	2
Fehlverhalten der Fahrzeug- führer insgesamt	2 382	459	295	432	841	193	77	46	10	3
darunter:										
Verkehrstüchtigkeit	121	11	16	16	60	8	7	3	-	-
dar. Alkoholeinfluß	114	10	16	15	56	8	6	3	-	-
Falsche Straßenbenutzung	95	28	11	16	28	5	3	3	-	-
Nicht angepaßte Geschwindig- keit	698	126	99	139	242	58	19	9	2	-
Abstand	284	61	33	52	102	21	8	5	-	1
Überholen	311	46	28	67	124	26	6	9	2	1
Vorfahrt, Vorrang	136	46	15	17	40	8	4	4	-	-
Fehler beim Abbiegen	98	21	9	14	36	6	2	3	3	1
Fehler beim Ein- und Anfahren	35	12	6	6	5	1	1	1	2	-
Falsches Verhalten gegenüber Fußgängern	94	22	8	15	32	7	3	1	-	-
Andere Fehler beim Fahrzeug- führer	465	74	64	82	159	50	24	6	1	-
dar. Personenkraftwagen										
Beteiligte Fahrzeugführer	71 576	95	7 104	10 217	20 279	11 707	8 920	5 977	2 582	769
Fehlverhalten der Fahrzeug- führer insgesamt	47 308	121	5 776	7 252	13 273	7 388	5 585	3 969	1 960	701
darunter:										
Verkehrstüchtigkeit	2 531	23	259	439	883	421	275	146	55	27
dar. Alkoholeinfluß	2 248	21	226	404	814	391	242	113	30	6
Falsche Straßenbenutzung	1 058	6	155	178	244	156	112	72	38	11
Nicht angepaßte Geschwindig- keit	6 904	35	1 362	1 422	2 014	902	548	349	152	57
Abstand	6 186	4	894	1 103	1 836	917	669	470	165	66
Überholen	813	1	107	122	172	116	87	67	29	15
Vorfahrt, Vorrang	8 685	7	862	1 164	2 399	1 419	1 141	873	478	162
Fehler beim Abbiegen	5 339	5	596	737	1 359	865	713	515	323	110
Fehler beim Ein- und Anfahren	3 170	4	269	406	890	543	448	330	146	39
Falsches Verhalten gegenüber Fußgängern	4 958	2	401	587	1 327	818	660	539	261	92
Andere Fehler beim Fahrzeug- führer	3 806	27	522	594	1 056	545	403	276	160	66
dar. Güterkraftfahrzeuge										
Beteiligte Fahrzeugführer	4 412	2	171	506	1 478	890	671	372	43	11
Fehlverhalten der Fahrzeug- führer insgesamt	3 392	3	144	431	1 176	706	515	310	34	9
darunter:										
Verkehrstüchtigkeit	71	-	3	8	22	20	11	6	-	-
dar. Alkoholeinfluß	58	-	1	6	20	18	10	3	-	-
Falsche Straßenbenutzung	81	1	3	17	25	13	7	9	-	-
Nicht angepaßte Geschwindig- keit	463	1	28	71	174	91	55	42	1	-
Abstand	672	-	38	98	247	128	103	52	5	-
Überholen	108	-	3	8	28	18	12	12	4	1
Vorfahrt, Vorrang	451	-	18	56	147	101	74	41	6	5
Fehler beim Abbiegen	362	-	16	41	125	75	59	34	6	1
Fehler beim Ein- und Anfahren	161	-	9	20	53	27	33	17	2	-
Falsches Verhalten gegenüber Fußgängern	273	-	7	29	79	62	57	32	2	2
Andere Fehler beim Fahrzeug- führer	310	-	12	37	106	68	44	25	3	-

1) Einschl. ohne Angabe des Alters.

Noch: 7.2 Fehlverhalten der Fahrzeugführer nach Altersgruppen bei Unfällen mit Personenschaden
 Noch: 7.2.5 Nach Art der Verkehrsbeteiligung und Ortslage

Ursache	Ins- gesamt 1)	Darunter im Alter von ... bis unter ... Jahren								
		15 - 18	18 - 21	21 - 25	25 - 35	35 - 45	45 - 55	55 - 65	65 - 75	75 und mehr

Außerhalb von Ortschaften, einschließlich Autobahn

insgesamt										
Beteiligte Fahrzeugführer	46 177	646	4 427	7 085	13 685	7 551	5 608	3 651	1 503	521
Fehlverhalten der Fahrzeug- führer insgesamt	33 741	519	4 008	5 852	9 919	4 842	3 413	2 252	1 090	467
darunter:										
Verkehrstüchtigkeit	2 549	40	249	454	912	454	252	129	36	15
dar. Alkoholeinfluß	2 082	35	195	374	761	387	206	96	17	5
Falsche Straßenbenutzung	1 330	44	131	192	307	162	112	90	38	16
Nicht angepaßte Geschwindig- keit	10 955	104	1 672	2 357	3 540	1 469	933	488	207	85
Abstand	4 214	26	395	667	1 292	672	560	337	141	52
Überholen	2 064	19	242	336	552	238	187	123	48	11
Vorfahrt, Vorrang	3 786	66	344	472	884	548	456	414	304	142
Fehler beim Abbiegen	1 833	57	205	213	423	282	234	198	116	50
Fehler beim Ein- und Anfahren	457	23	31	46	95	54	41	59	35	18
Falsches Verhalten gegenüber Fußgängern	253	3	23	29	73	35	32	15	12	4
Andere Fehler beim Fahrzeug- führer	5 253	119	650	955	1 590	760	485	320	117	65

dar. Motorräder

Beteiligte Fahrzeugführer	2 570	189	220	555	1 135	302	89	52	7	-
Fehlverhalten der Fahrzeug- führer insgesamt	1 868	129	155	432	832	198	50	44	6	-
darunter:										
Verkehrstüchtigkeit	65	3	4	13	33	9	1	2	-	-
dar. Alkoholeinfluß	62	3	4	11	32	9	1	2	-	-
Falsche Straßenbenutzung	65	6	7	12	22	8	2	3	-	-
Nicht angepaßte Geschwindig- keit	968	40	89	243	451	97	20	21	3	-
Abstand	150	13	15	35	63	13	5	4	1	-
Überholen	165	13	10	40	72	18	6	3	-	-
Vorfahrt, Vorrang	46	11	4	8	18	1	1	-	1	-
Fehler beim Abbiegen	28	13	2	2	7	2	2	-	-	-
Fehler beim Ein- und Anfahren	7	3	-	-	1	1	1	1	-	-
Falsches Verhalten gegenüber Fußgängern	8	-	-	1	4	2	-	-	-	-
Andere Fehler beim Fahrzeug- führer	352	24	23	76	156	45	12	10	1	-

dar. Personenkraftwagen

Beteiligte Fahrzeugführer	36 243	55	3 915	5 858	10 698	5 942	4 453	2 886	1 295	426
Fehlverhalten der Fahrzeug- führer insgesamt	26 558	80	3 620	4 893	7 714	3 783	2 699	1 752	940	390
darunter:										
Verkehrstüchtigkeit	2 103	17	232	402	757	357	198	94	30	12
dar. Alkoholeinfluß	1 725	14	182	336	636	308	164	66	12	3
Falsche Straßenbenutzung	815	-	103	142	206	108	66	45	27	10
Nicht angepaßte Geschwindig- keit	9 038	40	1 535	1 985	2 761	1 191	778	407	194	83
Abstand	3 489	4	364	571	1 023	541	459	290	133	51
Überholen	1 568	-	218	269	404	182	142	101	42	11
Vorfahrt, Vorrang	3 116	2	317	427	764	455	391	335	256	105
Fehler beim Abbiegen	1 420	-	183	183	336	229	187	155	91	38
Fehler beim Ein- und Anfahren	276	-	20	32	71	40	34	38	26	10
Falsches Verhalten gegenüber Fußgängern	187	-	20	20	56	28	21	13	11	3
Andere Fehler beim Fahrzeug- führer	3 873	15	577	766	1 175	550	341	222	100	60

dar. Güterkraftfahrzeuge

Beteiligte Fahrzeugführer	3 811	-	105	423	1 283	855	668	316	42	7
Fehlverhalten der Fahrzeug- führer insgesamt	2 785	-	108	354	991	565	432	205	33	7
darunter:										
Verkehrstüchtigkeit	121	-	4	16	46	30	17	6	1	-
dar. Alkoholeinfluß	51	-	-	5	22	12	8	4	-	-
Falsche Straßenbenutzung	107	-	2	14	41	12	14	10	1	-
Nicht angepaßte Geschwindig- keit	766	-	37	111	293	152	116	43	6	1
Abstand	509	-	14	55	194	110	87	38	6	1
Überholen	203	-	9	21	66	32	29	13	4	-
Vorfahrt, Vorrang	226	-	4	22	66	65	35	25	3	1
Fehler beim Abbiegen	134	-	5	18	42	23	24	16	4	2
Fehler beim Ein- und Anfahren	28	-	3	3	9	6	2	4	-	-
Falsches Verhalten gegenüber Fußgängern	24	-	1	3	4	2	8	2	1	1
Andere Fehler beim Fahrzeug- führer	440	-	21	67	163	82	65	27	4	1

1) Einschl. ohne Angabe des Alters.

Noch: 7.2 Fehlverhalten der Fahrzeugführer nach Altersgruppen bei Unfällen mit Personenschaden
 Noch: 7.2.5 Nach Art der Verkehrsbeteiligung und Ortslage

Ursache	Ins- gesamt 1)	Darunter im Alter von ... bis unter ... Jahren								
		15 - 18	18 - 21	21 - 25	25 - 35	35 - 45	45 - 55	55 - 65	65 - 75	75 und mehr
Innerhalb und außerhalb von Ortschaften										
Insgesamt										
Beteiligte Fahrzeugführer	148 447	3 973	13 286	20 177	40 804	22 974	17 456	11 959	5 152	1 747
Fehlverhalten der Fahrzeugführer insgesamt	101 196	2 817	10 999	14 920	27 362	14 599	10 777	7 596	3 649	1 457
darunter:										
Verkehrstüchtigkeit	6 442	127	593	1 032	2 203	1 147	707	419	136	53
dar. Alkoholeinfluß	5 608	113	499	907	1 965	1 047	621	344	83	18
Falsche Straßenbenutzung	6 611	587	555	703	1 163	669	542	471	248	97
Nicht angepaßte Geschwindigkeit	19 624	363	3 202	4 037	6 076	2 601	1 608	921	375	143
Abstand	11 739	155	1 382	1 946	3 552	1 781	1 380	890	324	120
Überholen	3 646	120	400	560	927	429	323	230	94	38
Vorfahrt, Vorrang	14 787	330	1 330	1 797	3 672	2 204	1 800	1 467	880	391
Fehler beim Abbiegen	8 446	217	858	1 048	2 031	1 304	1 074	804	482	195
Fehler beim Ein- und Anfahren	5 189	162	364	519	1 117	688	567	462	230	78
Falsches Verhalten gegenüber Fußgängern	6 292	97	467	706	1 626	993	822	633	283	100
Andere Fehler beim Fahrzeugführer	12 514	543	1 394	1 854	3 375	1 772	1 200	822	385	172
dar. Motorräder										
Beteiligte Fahrzeugführer	7 650	1 044	713	1 501	3 048	814	282	161	29	2
Fehlverhalten der Fahrzeugführer insgesamt	4 250	588	450	864	1 673	391	127	90	16	3
darunter:										
Verkehrstüchtigkeit	186	14	20	29	93	17	8	5	-	-
dar. Alkoholeinfluß	176	13	20	26	88	17	7	5	-	-
Falsche Straßenbenutzung	160	34	18	28	50	13	5	6	-	-
Nicht angepaßte Geschwindigkeit	1 666	166	188	382	693	155	39	30	5	-
Abstand	434	74	48	87	165	34	13	9	1	1
Überholen	476	59	38	107	196	44	12	12	2	1
Vorfahrt, Vorrang	182	57	19	25	58	9	5	4	1	-
Fehler beim Abbiegen	126	34	11	16	43	8	4	3	3	1
Fehler beim Ein- und Anfahren	42	15	6	6	6	2	2	2	2	-
Falsches Verhalten gegenüber Fußgängern	102	22	8	16	36	9	3	1	-	-
Andere Fehler beim Fahrzeugführer	817	98	87	158	315	95	36	16	2	-
dar. Personenkraftwagen										
Beteiligte Fahrzeugführer	107 819	150	11 019	16 075	30 977	17 649	13 373	8 863	3 877	1 195
Fehlverhalten der Fahrzeugführer insgesamt	73 866	201	9 396	12 145	20 987	11 171	8 284	5 721	2 900	1 091
darunter:										
Verkehrstüchtigkeit	4 634	40	491	841	1 640	778	473	240	85	39
dar. Alkoholeinfluß	3 973	35	408	740	1 450	699	406	179	42	9
Falsche Straßenbenutzung	1 873	6	258	320	450	264	178	117	65	21
Nicht angepaßte Geschwindigkeit	15 942	75	2 898	3 407	4 775	2 093	1 326	756	346	140
Abstand	9 675	8	1 258	1 674	2 859	1 458	1 128	760	298	117
Überholen	2 381	1	325	391	576	298	229	168	71	26
Vorfahrt, Vorrang	11 801	9	1 179	1 591	3 163	1 874	1 532	1 208	734	267
Fehler beim Abbiegen	6 759	5	779	920	1 695	1 094	900	670	414	148
Fehler beim Ein- und Anfahren	3 446	4	289	438	961	583	482	368	172	49
Falsches Verhalten gegenüber Fußgängern	5 145	2	421	607	1 383	846	681	552	272	95
Andere Fehler beim Fahrzeugführer	7 679	42	1 099	1 360	2 231	1 095	744	498	260	126
dar. Güterkraftfahrzeuge										
Beteiligte Fahrzeugführer	8 223	2	276	929	2 761	1 745	1 339	688	85	18
Fehlverhalten der Fahrzeugführer insgesamt	6 177	3	252	785	2 167	1 271	947	515	67	16
darunter:										
Verkehrstüchtigkeit	192	-	7	24	68	50	28	12	1	-
dar. Alkoholeinfluß	109	-	1	11	42	30	18	7	-	-
Falsche Straßenbenutzung	188	1	5	31	66	25	21	19	1	-
Nicht angepaßte Geschwindigkeit	1 229	1	65	182	467	243	171	85	7	1
Abstand	1 181	-	52	153	441	238	190	90	11	1
Überholen	311	-	12	29	94	50	41	25	8	1
Vorfahrt, Vorrang	677	-	22	78	213	166	109	66	9	6
Fehler beim Abbiegen	496	-	21	59	167	98	83	50	10	3
Fehler beim Ein- und Anfahren	189	-	12	23	62	33	35	21	2	-
Falsches Verhalten gegenüber Fußgängern	297	-	8	32	83	64	65	34	3	3
Andere Fehler beim Fahrzeugführer	750	-	33	104	269	150	109	52	7	1

1) Einschl. ohne Angabe des Alters.

7.3 Fehlverhalten der Fahrzeugführer nach Altersgruppen bei Unfällen mit schwerem Sachschaden

Ursache	Ins- gesamt 1)	Darunter im Alter von ... bis unter ... Jahren								
		15 - 18	18 - 21	21 - 25	25 - 35	35 - 45	45 - 55	55 - 65	65 - 75	75 und mehr
Alle Fahrzeugführer										
Beteiligte	68 209	171	5 194	8 583	18 424	10 816	7 889	4 937	1 869	601
Fehlverhalten der Fahrzeugführer insgesamt	46 465	219	4 609	6 876	13 385	7 325	5 112	3 187	1 322	510
Verkehrstüchtigkeit	4 433	28	399	731	1 544	878	492	243	79	17
dar. Alkoholeinfluß	3 913	27	340	626	1 388	807	440	202	61	4
Falsche Straßenbenutzung	1 437	4	133	178	327	185	148	77	34	11
Nicht angepaßte Geschwindigkeit	11 827	74	1 614	2 215	3 750	1 751	1 107	569	173	46
Abstand	4 177	5	353	658	1 307	774	517	279	96	44
Überholen	2 192	1	137	260	501	285	208	130	49	14
Vorbeifahren	237	-	28	42	68	36	24	11	5	2
Nebeneinanderfahren	1 109	2	53	87	241	146	142	86	22	8
Vorfahrt, Vorrang	6 993	7	675	860	1 867	1 084	971	791	426	184
dar.: Nichtbeachten der die Vorfahrt regelnden Verkehrszeichen	4 630	5	468	557	1 180	731	627	534	321	146
Nichtbeachten der Verkehrsrege- lung durch Polizeibeamte oder Lichtzeichen	1 142	1	102	137	332	176	165	143	59	18
Abbiegen, Wenden, Rückwärtsfahren, Ein- und Anfahren	5 735	29	529	767	1 553	957	699	550	263	120
Falsches Verhalten gegenüber Fußgängern dar. an Fußgängerüberwegen u. -furten	12 1	- -	1 -	1 -	6 -	1 -	- -	1 -	- -	- -
Ruhender Verkehr, Verkehrssicherung ...	164	-	9	28	49	35	17	12	3	-
Nichtbeachten der Beleuchtungsvo- schriften	46	-	5	8	13	6	2	-	2	-
Ladung, Besetzung	310	-	13	21	97	73	45	26	1	-
Andere Fehler beim Fahrzeugführer	7 793	69	660	1 020	2 062	1 114	740	412	169	64
darunter: Fahrer von Personenkraftwagen										
Beteiligte	58 566	150	4 978	7 767	15 826	9 086	6 613	4 300	1 809	592
Fehlverhalten der Fahrzeugführer insgesamt	39 322	199	4 405	6 200	11 553	6 154	4 309	2 768	1 280	503
Verkehrstüchtigkeit	4 160	25	383	691	1 456	806	452	232	79	17
dar. Alkoholeinfluß	3 735	24	331	611	1 332	749	411	195	61	4
Falsche Straßenbenutzung	1 114	2	126	153	274	143	122	68	31	11
Nicht angepaßte Geschwindigkeit	10 704	73	1 565	2 058	3 382	1 527	981	489	167	46
Abstand	3 500	5	332	557	1 083	634	419	235	94	44
Überholen	1 723	1	134	222	407	234	162	115	46	14
Vorbeifahren	194	-	28	34	54	31	18	8	5	2
Nebeneinanderfahren	707	2	48	69	150	85	74	67	21	8
Vorfahrt, Vorrang	6 452	7	648	799	1 706	992	889	729	416	181
dar.: Nichtbeachten der die Vorfahrt regelnden Verkehrszeichen	4 339	5	453	520	1 099	679	580	503	314	144
Nichtbeachten der Verkehrsrege- lung durch Polizeibeamte oder Lichtzeichen	1 021	1	94	128	292	154	149	125	56	17
Abbiegen, Wenden, Rückwärtsfahren, Ein- und Anfahren	4 862	23	502	679	1 291	806	585	474	255	118
Falsches Verhalten gegenüber Fußgängern dar. an Fußgängerüberwegen u. -furten	11 -	- -	1 -	1 -	6 -	1 -	- -	1 -	- -	- -
Ruhender Verkehr, Verkehrssicherung ...	121	-	6	25	37	23	12	8	3	-
Nichtbeachten der Beleuchtungsvo- schriften	30	-	4	6	10	5	2	-	1	-
Ladung, Besetzung	106	-	10	9	34	27	15	7	-	-
Andere Fehler beim Fahrzeugführer	5 638	61	618	897	1 663	840	578	335	162	62

1) Einschl. ohne Angabe des Alters.

7.4 Fehlverhalten der Fahrzeugführer je 1 000 Beteiligte nach Altersgruppen bei Unfällen mit Personenschaden
7.4.1 Nach Geschlecht

Ursache	Ins- gesamt 1)	Darunter im Alter von ... bis ... unter Jahren								
		15 - 18	18 - 21	21 - 25	25 - 35	35 - 45	45 - 55	55 - 65	65 - 75	75 und mehr
Männliche Fahrzeugführer 2)										
Beteiligte	101 993	3 001	9 556	14 124	29 115	16 009	12 589	9 086	3 696	1 302
Fehlverhalten der Fahrzeugführer Je 1 000 Beteiligte	721	733	869	792	706	662	636	657	715	866
Verkehrstüchtigkeit	56	39	56	67	67	62	48	42	32	37
dar. Alkoholeinfluß	50	36	49	60	61	57	43	35	20	14
Falsche Straßenbenutzung	41	132	40	34	29	28	25	31	36	44
Nicht angepaßte Geschwindigkeit	152	107	270	230	166	125	99	85	80	94
Abstand	87	41	109	102	92	84	87	80	66	75
Überholen	26	34	35	32	27	21	22	22	20	25
Vorbeifahren	3	3	3	3	3	2	3	2	2	4
Nebeneinanderfahren	8	6	6	7	8	10	9	7	8	7
Vorfahrt, Vorrang	96	84	92	82	85	87	97	119	163	225
dar.: Nichtbeachten der die Vorfahrt regelnden Verkehrszeichen	67	39	64	58	59	62	72	87	133	180
Nichtbeachten der Verkehrsrege- lung durch Polizeibeamte oder Lichtzeichen	15	17	12	13	15	13	13	17	18	27
Abbiegen, Wenden, Rückwärtsfahren, Ein- und Anfahren	109	102	105	90	91	103	114	130	162	186
Falsches Verhalten gegenüber Fußgängern dar. an Fußgängerüberwegen u. -furten	43	28	36	36	40	43	49	56	61	62
Ruhender Verkehr, Verkehrssicherung ...	7	3	4	6	8	10	9	7	7	4
Nichtbeachten der Beleuchtungsvor- schriften	2	9	1	2	1	1	1	1	1	1
Ladung, Besetzung	2	5	1	2	2	2	2	2	2	1
Andere Fehler beim Fahrzeugführer	89	140	109	97	88	83	71	73	77	102
Weibliche Fahrzeugführer 2)										
Beteiligte	40 577	971	3 725	6 044	11 684	6 958	4 862	2 870	1 455	444
Fehlverhalten der Fahrzeugführer Je 1 000 Beteiligte	608	635	721	616	582	573	568	566	690	739
Verkehrstüchtigkeit	18	10	15	13	22	23	20	11	13	11
dar. Alkoholeinfluß	13	6	8	9	17	19	16	8	5	-
Falsche Straßenbenutzung	50	197	45	36	28	31	46	64	78	90
Nicht angepaßte Geschwindigkeit	97	42	166	129	107	86	75	51	55	45
Abstand	68	32	92	83	75	64	59	56	55	50
Überholen	13	16	16	18	12	13	9	11	13	14
Vorbeifahren	3	3	2	2	3	3	2	3	3	7
Nebeneinanderfahren	5	5	8	6	6	4	5	5	6	5
Vorfahrt, Vorrang	116	80	122	104	104	116	118	133	190	221
dar.: Nichtbeachten der die Vorfahrt regelnden Verkehrszeichen	86	44	95	80	78	86	91	99	144	162
Nichtbeachten der Verkehrsrege- lung durch Polizeibeamte oder Lichtzeichen	15	13	12	14	12	14	15	24	26	36
Abbiegen, Wenden, Rückwärtsfahren, Ein- und Anfahren	117	94	121	104	106	115	117	121	162	160
Falsches Verhalten gegenüber Fußgängern dar. an Fußgängerüberwegen u. -furten	38	13	32	32	40	43	42	44	38	41
Ruhender Verkehr, Verkehrssicherung ...	8	2	6	9	8	7	9	9	10	27
Nichtbeachten der Beleuchtungsvor- schriften	1	10	3	-	1	1	1	-	1	-
Ladung, Besetzung	1	4	1	1	1	-	-	-	1	-
Andere Fehler beim Fahrzeugführer	73	127	95	79	70	64	64	56	70	88

1) Einschl. ohne Angabe des Alters.

2) Fahrzeugführer ohne Angabe des Geschlechts wurden nicht ausgewertet.

7.4 Fehlverhalten der Fahrzeugführer je 1 000 Beteiligte nach Altersgruppen bei Unfällen mit Personenschaden
 7.4.2 Nach Art der Verkehrsbeteiligung und Ortslage

Ursache	Ins- gesamt 1)	Darunter im Alter von ... bis unter ... Jahren								
		15 - 18	18 - 21	21 - 25	25 - 35	35 - 45	45 - 55	55 - 65	65 - 75	75 und mehr

Innerhalb von Ortschaften

Insgesamt										
Beteiligte Fahrzeugführer	102 270	3 327	8 859	13 092	27 119	15 423	11 848	8 308	3 649	1 226
Fehlverhalten der Fahrzeug- führer insgesamt	660	691	789	693	643	633	622	643	701	808
darunter:										
Verkehrstüchtigkeit	38	26	39	44	48	45	38	35	27	31
dar. Alkoholeinfluß	34	23	34	41	44	43	35	30	18	11
Falsche Straßenbenutzung	52	163	48	39	32	33	36	46	58	66
Nicht angepaßte Geschwindig- keit	85	78	173	128	94	73	57	52	46	47
Abstand	74	39	111	98	83	72	69	67	50	55
Überholen	15	30	18	17	14	12	11	13	13	22
Vorfahrt, Vorrang	108	79	111	101	103	107	113	127	158	203
Fehler beim Abbiegen	65	48	74	64	59	66	71	73	100	118
Fehler beim Ein- und Anfahren	46	42	38	36	38	41	44	49	53	49
Falsches Verhalten gegenüber Fußgängern	59	28	50	52	57	62	67	74	74	78
Andere Fehler beim Fahrzeug- führer	71	127	84	69	66	66	60	60	73	87

dar. Motorräder

Beteiligte Fahrzeugführer	5 080	855	493	946	1 913	512	193	109	22	2
Fehlverhalten der Fahrzeug- führer insgesamt	469	537	598	457	440	377	399	422	455	1 500
darunter:										
Verkehrstüchtigkeit	24	13	32	17	31	16	36	28	-	-
dar. Alkoholeinfluß	22	12	32	16	29	16	31	28	-	-
Falsche Straßenbenutzung	19	33	22	17	15	10	16	28	-	-
Nicht angepaßte Geschwindig- keit	137	147	201	147	127	113	98	83	91	-
Abstand	56	71	67	55	53	41	41	46	-	500
Überholen	61	54	57	71	65	51	31	83	91	500
Vorfahrt, Vorrang	27	54	30	18	21	16	21	37	-	-
Fehler beim Abbiegen	19	25	18	15	19	12	10	28	136	500
Fehler beim Ein- und Anfahren	7	14	12	6	3	2	5	9	91	-
Falsches Verhalten gegenüber Fußgängern	19	26	16	16	17	14	16	9	-	-
Andere Fehler beim Fahrzeug- führer	92	87	130	87	83	98	124	55	45	-

dar. Personenkraftwagen

Beteiligte Fahrzeugführer	71 576	95	7 104	10 217	20 279	11 707	8 920	5 977	2 582	769
Fehlverhalten der Fahrzeug- führer insgesamt	661	1 274	813	710	655	631	626	664	759	912
darunter:										
Verkehrstüchtigkeit	35	242	36	43	44	36	31	24	21	35
dar. Alkoholeinfluß	31	221	32	40	40	33	27	19	12	8
Falsche Straßenbenutzung	15	63	22	17	12	13	13	12	15	14
Nicht angepaßte Geschwindig- keit	96	368	192	139	99	77	61	58	59	74
Abstand	86	42	126	108	91	78	75	79	64	86
Überholen	11	15	12	8	10	10	11	11	11	20
Vorfahrt, Vorrang	121	74	121	114	118	121	128	146	185	211
Fehler beim Abbiegen	75	53	84	72	67	74	80	86	125	143
Fehler beim Ein- und Anfahren	44	42	38	40	44	46	50	55	57	51
Falsches Verhalten gegenüber Fußgängern	69	21	56	57	65	70	74	90	101	120
Andere Fehler beim Fahrzeug- führer	53	284	73	58	52	47	45	46	62	86

dar. Güterkraftfahrzeuge

Beteiligte Fahrzeugführer	4 412	2	171	506	1 478	890	671	372	43	11
Fehlverhalten der Fahrzeug- führer insgesamt	769	1 500	842	852	796	793	768	833	791	818
darunter:										
Verkehrstüchtigkeit	16	-	18	16	15	22	16	16	-	-
dar. Alkoholeinfluß	13	-	6	12	14	20	15	8	-	-
Falsche Straßenbenutzung	18	500	18	34	17	15	10	24	-	-
Nicht angepaßte Geschwindig- keit	105	500	164	140	118	102	82	113	23	-
Abstand	152	-	222	194	167	144	154	140	116	-
Überholen	24	-	18	16	19	20	18	32	93	91
Vorfahrt, Vorrang	102	-	105	111	99	113	110	110	140	455
Fehler beim Abbiegen	82	-	94	81	85	84	88	91	140	91
Fehler beim Ein- und Anfahren	36	-	53	40	36	30	49	46	47	-
Falsches Verhalten gegenüber Fußgängern	62	-	41	57	53	70	85	86	47	182
Andere Fehler beim Fahrzeug- führer	70	-	70	73	72	76	66	67	70	-

1) Einschl. ohne Angabe des Alters.

7.4 Fehlverhalten der Fahrzeugführer je 1 000 Beteiligte nach Altersgruppen bei Unfällen mit Personenschaden
Noch: 7.4.2 Nach Art der Verkehrsbeteiligung und Ortslage

Ursache	Ins- gesamt 1)	Darunter im Alter von ... bis unter ... Jahren								
		15 - 18	18 - 21	21 - 25	25 - 35	35 - 45	45 - 55	55 - 65	65 - 75	75 und mehr
Außerhalb von Ortschaften, einschließlich Autobahn										
Insgesamt										
Beteiligte Fahrzeugführer	46 177	646	4 427	7 085	13 685	7 551	5 608	3 651	1 503	521
Fehlverhalten der Fahrzeug- führer insgesamt	731	803	905	826	725	641	609	617	725	896
darunter:										
Verkehrstüchtigkeit	55	62	56	64	67	60	45	35	24	29
dar. Alkoholeinfluß	45	54	44	53	56	51	37	26	11	10
Falsche Straßenbenutzung	29	68	30	27	22	21	20	25	25	31
Nicht angepaßte Geschwindig- keit	237	161	378	333	259	195	166	134	138	163
Abstand	91	40	89	94	94	89	100	92	94	100
Überholen	45	29	55	47	40	32	33	34	32	21
Vorfahrt, Vorrang	82	102	78	67	65	73	81	113	202	273
Fehler beim Abbiegen	40	88	46	30	31	37	42	54	77	96
Fehler beim Ein- und Anfahren	10	36	7	6	7	7	7	16	23	35
Falsches Verhalten gegenüber Fußgängern	5	5	5	4	5	5	6	4	8	8
Andere Fehler beim Fahrzeug- führer	114	184	147	135	116	101	86	88	78	125
dar. Motorräder										
Beteiligte Fahrzeugführer	2 570	189	220	555	1 135	302	89	52	7	-
Fehlverhalten der Fahrzeug- führer insgesamt	727	683	705	778	733	656	562	846	857	-
darunter:										
Verkehrstüchtigkeit	25	16	18	23	29	30	11	38	-	-
dar. Alkoholeinfluß	24	16	18	20	28	30	11	38	-	-
Falsche Straßenbenutzung	25	32	32	22	19	26	22	58	-	-
Nicht angepaßte Geschwindig- keit	377	212	405	438	397	321	225	404	429	-
Abstand	58	69	68	63	56	43	56	77	143	-
Überholen	64	69	45	72	63	60	67	58	-	-
Vorfahrt, Vorrang	18	58	18	14	16	3	11	-	143	-
Fehler beim Abbiegen	11	69	9	4	6	7	22	-	-	-
Fehler beim Ein- und Anfahren	3	16	-	-	1	3	11	19	-	-
Falsches Verhalten gegenüber Fußgängern	3	-	-	2	4	7	-	-	-	-
Andere Fehler beim Fahrzeug- führer	137	127	105	137	137	149	135	192	143	-
dar. Personenkraftwagen										
Beteiligte Fahrzeugführer	36 243	55	3 915	5 858	10 698	5 942	4 453	2 886	1 295	426
Fehlverhalten der Fahrzeug- führer insgesamt	733	1 455	925	835	721	637	606	607	726	915
darunter:										
Verkehrstüchtigkeit	58	309	59	69	71	60	44	33	23	28
dar. Alkoholeinfluß	48	255	46	57	59	52	37	23	9	7
Falsche Straßenbenutzung	22	-	26	24	19	18	15	16	21	23
Nicht angepaßte Geschwindig- keit	249	727	392	339	258	200	175	141	150	195
Abstand	96	73	93	97	96	91	103	100	103	120
Überholen	43	-	56	46	38	31	32	35	32	26
Vorfahrt, Vorrang	86	36	81	73	71	77	88	116	198	246
Fehler beim Abbiegen	39	-	47	31	31	39	42	54	70	89
Fehler beim Ein- und Anfahren	8	-	5	5	7	7	8	13	20	23
Falsches Verhalten gegenüber Fußgängern	5	-	5	3	5	5	5	5	8	7
Andere Fehler beim Fahrzeug- führer	107	273	147	131	110	93	77	77	77	141
dar. Güterkraftfahrzeuge										
Beteiligte Fahrzeugführer	3 811	-	105	423	1 283	855	668	316	42	7
Fehlverhalten der Fahrzeug- führer insgesamt	731	-	1 029	837	772	661	647	649	786	1 000
darunter:										
Verkehrstüchtigkeit	32	-	38	38	36	35	25	19	24	-
dar. Alkoholeinfluß	13	-	-	12	17	14	12	13	-	-
Falsche Straßenbenutzung	28	-	19	33	32	14	21	32	24	-
Nicht angepaßte Geschwindig- keit	201	-	352	262	228	178	174	136	143	143
Abstand	134	-	133	130	151	129	130	120	143	143
Überholen	53	-	86	50	51	37	43	41	95	-
Vorfahrt, Vorrang	59	-	38	52	51	76	52	79	71	143
Fehler beim Abbiegen	35	-	48	43	33	27	36	51	95	286
Fehler beim Ein- und Anfahren	7	-	29	7	7	7	3	13	-	-
Falsches Verhalten gegenüber Fußgängern	6	-	10	7	3	2	12	6	24	143
Andere Fehler beim Fahrzeug- führer	115	-	200	158	127	96	97	85	95	143

1) Einschl. ohne Angabe des Alters.

7.4 Fehlverhalten der Fahrzeugführer je 1 000 Beteiligte nach Altersgruppen bei Unfällen mit Personenschaden
Noch: 7.4.2 Nach Art der Verkehrsbeteiligung und Ortslage

Ursache	Ins- gesamt 1)	Darunter im Alter von ... bis unter ... Jahren								
		15 - 18	18 - 21	21 - 25	25 - 35	35 - 45	45 - 55	55 - 65	65 - 75	75 und mehr
Innerhalb und außerhalb von Ortschaften										
Insgesamt										
Beteiligte Fahrzeugführer	148 447	3 973	13 286	20 177	40 804	22 974	17 456	11 959	5 152	1 747
Fehlverhalten der Fahrzeug- führer insgesamt	682	709	828	739	671	635	617	635	708	834
darunter:										
Verkehrstüchtigkeit	43	32	45	51	54	50	41	35	26	30
dar. Alkoholeinfluß	38	28	38	45	48	46	36	29	16	10
Falsche Straßenbenutzung	45	148	42	35	29	29	31	39	48	56
Nicht angepaßte Geschwindig- keit	132	91	241	200	149	113	92	77	73	82
Abstand	79	39	104	96	87	78	79	74	63	69
Überholen	25	30	30	28	23	19	19	19	18	22
Vorfahrt, Vorrang	100	83	100	89	90	96	103	123	171	224
Fehler beim Abbiegen	57	55	65	52	50	57	62	67	94	112
Fehler beim Ein- und Anfahren	35	41	27	26	27	30	32	39	45	45
Falsches Verhalten gegenüber Fußgängern	42	24	35	35	40	43	47	53	55	57
Andere Fehler beim Fahrzeug- führer	84	137	105	92	83	77	69	69	75	98
dar. Motorräder										
Beteiligte Fahrzeugführer	7 650	1 044	713	1 501	3 048	814	282	161	29	2
Fehlverhalten der Fahrzeug- führer insgesamt	556	563	631	576	549	480	450	559	552	1 500
darunter:										
Verkehrstüchtigkeit	24	13	28	19	31	21	28	31	-	-
dar. Alkoholeinfluß	23	12	28	17	29	21	25	31	-	-
Falsche Straßenbenutzung	21	33	25	19	16	16	18	37	-	-
Nicht angepaßte Geschwindig- keit	218	159	264	254	227	190	138	186	172	-
Abstand	57	71	67	58	54	42	46	56	34	500
Überholen	62	57	53	71	64	54	43	75	69	500
Vorfahrt, Vorrang	24	55	27	17	19	11	18	25	34	-
Fehler beim Abbiegen	16	33	15	11	14	10	14	19	103	500
Fehler beim Ein- und Anfahren	5	14	8	4	2	2	7	12	69	-
Falsches Verhalten gegenüber Fußgängern	13	21	11	11	12	11	11	6	-	-
Andere Fehler beim Fahrzeug- führer	107	94	122	105	103	117	128	99	69	-
dar. Personenkraftwagen										
Beteiligte Fahrzeugführer	107 819	150	11 019	16 075	30 977	17 649	13 373	8 863	3 877	1 195
Fehlverhalten der Fahrzeug- führer insgesamt	685	1 340	853	756	678	633	619	645	748	913
darunter:										
Verkehrstüchtigkeit	43	267	45	52	53	44	35	27	22	33
dar. Alkoholeinfluß	37	233	37	46	47	40	30	20	11	8
Falsche Straßenbenutzung	17	40	23	20	15	15	13	13	17	18
Nicht angepaßte Geschwindig- keit	148	500	263	212	154	119	99	85	89	117
Abstand	90	53	114	104	92	83	84	86	77	98
Überholen	22	7	29	24	19	17	17	19	18	22
Vorfahrt, Vorrang	109	60	107	99	102	106	115	136	189	223
Fehler beim Abbiegen	63	33	71	57	55	62	67	76	107	124
Fehler beim Ein- und Anfahren	32	27	26	27	31	33	36	42	44	41
Falsches Verhalten gegenüber Fußgängern	48	13	38	38	45	48	51	62	70	79
Andere Fehler beim Fahrzeug- führer	71	280	100	85	72	62	56	56	67	105
dar. Güterkraftfahrzeuge										
Beteiligte Fahrzeugführer	8 223	2	276	929	2 761	1 745	1 339	688	85	18
Fehlverhalten der Fahrzeug- führer insgesamt	751	1 500	913	845	785	728	707	749	788	889
darunter:										
Verkehrstüchtigkeit	23	-	25	26	25	29	21	17	12	-
dar. Alkoholeinfluß	13	-	4	12	15	17	13	10	-	-
Falsche Straßenbenutzung	23	500	18	33	24	14	16	28	12	-
Nicht angepaßte Geschwindig- keit	149	500	236	196	169	139	128	124	82	56
Abstand	144	-	188	165	160	136	142	131	129	56
Überholen	38	-	43	31	34	29	31	36	94	56
Vorfahrt, Vorrang	82	-	80	84	77	95	81	96	106	333
Fehler beim Abbiegen	60	-	76	64	60	56	62	73	118	167
Fehler beim Ein- und Anfahren	23	-	43	25	22	19	26	31	24	-
Falsches Verhalten gegenüber Fußgängern	36	-	29	34	30	37	49	49	35	167
Andere Fehler beim Fahrzeug- führer	91	-	120	112	97	86	81	76	82	56

1) Einschl. ohne Angabe des Alters.

7.5 Technische Mängel der Fahrzeuge nach der Fahrzeugart

Ursache Ortslage	Ins- gesamt 1)	Kraft- fahr- zeug- führer ins- gesamt	Darunter						Fahrräder	
			Mofas, Mopeds	Motor- rädern	Per- sonen- kraft- wagen	Kraft- omni- bussen, Obussen	Güter- kraft- fahr- zeugen	Land- wirtsch. Zugma- schinen	ins- gesamt	dar. von Kindern v. 6 - 14 Jahren

bei Unfällen mit Getöteten

Technische Mängel, Wartungsmängel	22	21	-	-	11	2	8	-	1	1
innerorts	7	6	-	-	2	2	2	-	1	1
außerorts	15	15	-	-	9	-	6	-	-	-
Beleuchtung	1	-	-	-	-	-	-	-	1	1
innerorts	1	-	-	-	-	-	-	-	1	1
außerorts	-	-	-	-	-	-	-	-	-	-
Bereifung	8	8	-	-	6	-	2	-	-	-
innerorts	1	1	-	-	1	-	-	-	-	-
außerorts	7	7	-	-	5	-	2	-	-	-
Bremsen	6	6	-	-	1	1	4	-	-	-
innerorts	3	3	-	-	-	1	2	-	-	-
außerorts	3	3	-	-	1	-	2	-	-	-
Lenkung	-	-	-	-	-	-	-	-	-	-
innerorts	-	-	-	-	-	-	-	-	-	-
außerorts	-	-	-	-	-	-	-	-	-	-
Zugvorrichtung	-	-	-	-	-	-	-	-	-	-
innerorts	-	-	-	-	-	-	-	-	-	-
außerorts	-	-	-	-	-	-	-	-	-	-
Andere Mängel	7	7	-	-	4	1	2	-	-	-
innerorts	2	2	-	-	1	1	-	-	-	-
außerorts	5	5	-	-	3	-	2	-	-	-

bei Unfällen mit Personenschaden

Technische Mängel, Wartungsmängel	1 348	957	97	105	587	10	123	18	379	139
innerorts	779	435	78	60	230	5	49	4	339	132
außerorts	569	522	19	45	357	5	74	14	40	7
Beleuchtung	272	74	21	16	26	-	3	8	196	49
innerorts	223	50	13	14	22	-	-	1	172	47
außerorts	49	24	8	2	4	-	3	7	24	2
Bereifung	410	405	9	46	305	1	39	-	5	3
innerorts	114	110	8	21	71	1	6	-	4	3
außerorts	296	295	1	25	234	-	33	-	1	-
Bremsen	323	197	38	17	84	4	44	4	125	71
innerorts	248	133	31	11	55	3	27	2	114	67
außerorts	75	64	7	6	29	1	17	2	11	4
Lenkung	63	59	2	5	43	1	6	-	3	-
innerorts	28	26	1	2	19	-	3	-	2	-
außerorts	35	33	1	3	24	1	3	-	1	-
Zugvorrichtung	20	20	-	-	12	-	8	-	-	-
innerorts	13	13	-	-	7	-	6	-	-	-
außerorts	7	7	-	-	5	-	2	-	-	-
Andere Mängel	260	202	27	21	117	4	23	6	50	16
innerorts	153	103	25	12	56	1	7	1	47	15
außerorts	107	99	2	9	61	3	16	5	3	1

bei Unfällen mit schwerem Sachschaden

Technische Mängel, Wartungsmängel	641	632	4	1	454	2	156	7	2	-
innerorts	219	215	2	1	151	2	51	1	1	-
außerorts	422	417	2	-	303	-	105	6	1	-
Beleuchtung	25	24	2	-	16	-	2	4	1	-
innerorts	8	8	2	-	6	-	-	-	-	-
außerorts	17	16	-	-	10	-	2	4	1	-
Bereifung	353	349	-	1	296	-	51	-	1	-
innerorts	74	73	-	1	68	-	4	-	1	-
außerorts	279	276	-	-	228	-	47	-	-	-
Bremsen	96	94	1	-	42	2	45	1	-	-
innerorts	56	55	-	-	27	2	22	-	-	-
außerorts	40	39	1	-	15	-	23	-	-	-
Lenkung	28	28	1	-	21	-	5	-	-	-
innerorts	14	14	-	-	12	-	1	-	-	-
außerorts	14	14	1	-	9	-	4	-	-	-
Zugvorrichtung	38	38	-	-	23	-	15	-	-	-
innerorts	18	18	-	-	10	-	8	-	-	-
außerorts	20	20	-	-	13	-	7	-	-	-
Andere Mängel	101	99	-	-	56	-	38	2	-	-
innerorts	49	47	-	-	28	-	16	-	-	-
außerorts	52	52	-	-	28	-	22	2	-	-

1) Einschl. Straßenbahnen, Eisenbahnen, bespannte Fuhrwerke sowie sonstige und unbekannte Fahrzeuge.

Ursache Ortslage	Bei Unfällen							mit schwerem Sach- schaden
	mit Getöteten			mit Personenschaden				
	insgesamt	dar. im Alter von ... Jahren		insgesamt	dar. im Alter von ... Jahren			
		6 - 14	65 u.m.		6 - 14	65 u.m.		
Fehlverhalten der Fußgänger insgesamt	309	10	127	8 561	2 551	971	74	
innerorts	218	7	114	7 998	2 483	916	57	
außerorts	91	3	13	563	68	55	17	
Verkehrstüchtigkeit	60	-	11	845	7	46	10	
innerorts	37	-	11	721	7	43	7	
außerorts	23	-	-	124	-	3	3	
Alkoholeinfluß	58	-	11	795	3	39	10	
innerorts	36	-	11	676	3	36	7	
außerorts	22	-	-	119	-	3	3	
Einfluß anderer berauschender Mittel (z.B. Drogen, Rauschgift)	-	-	-	13	-	-	-	
innerorts	-	-	-	11	-	-	-	
außerorts	-	-	-	2	-	-	-	
Übermüdung	-	-	-	3	-	-	-	
innerorts	-	-	-	3	-	-	-	
außerorts	-	-	-	-	-	-	-	
Sonstige körperliche oder geistige Mängel	2	-	-	34	4	7	-	
innerorts	1	-	-	31	4	7	-	
außerorts	1	-	-	3	-	-	-	
Falsches Verhalten der Fußgänger	249	10	116	7 716	2 544	925	64	
innerorts	181	7	103	7 277	2 476	873	50	
außerorts	68	3	13	439	68	52	14	
Falsches Verhalten beim Überschreiten der Fahrbahn	206	10	109	6 999	2 411	865	51	
innerorts	163	7	96	6 679	2 347	816	42	
außerorts	43	3	13	320	64	49	9	
an Stellen, an denen der Fußgängerverkehr durch Polizeibeamte oder Lichtzeichen geregelt war	16	1	7	627	184	87	11	
innerorts	16	1	7	614	182	86	11	
außerorts	-	-	-	13	2	1	-	
auf Fußgängerüberwegen ohne Verkehrsregelung durch Polizeibeamte oder Lichtzeichen	-	-	-	16	7	2	-	
innerorts	-	-	-	15	7	2	-	
außerorts	-	-	-	1	-	-	-	
in der Nähe von Kreuzungen oder Einmündungen, Lichtzeichenanlagen oder Fußgängerüberwegen bei dichtem Verkehr	24	-	14	586	137	101	8	
innerorts	23	-	14	561	131	94	7	
außerorts	1	-	-	25	6	7	1	
an anderen Stellen:								
durch plötzliches Hervortreten hinter Sichthindernissen	17	3	8	1 712	789	106	3	
innerorts	15	3	8	1 679	777	105	2	
außerorts	2	-	-	33	12	1	1	
ohne auf den Fahrzeugverkehr zu achten	129	6	75	3 644	1 232	510	24	
innerorts	99	3	63	3 448	1 192	474	20	
außerorts	30	3	12	196	40	36	4	
durch sonstiges falsches Verhalten	20	-	5	414	62	59	5	
innerorts	10	-	4	362	58	55	2	
außerorts	10	-	1	52	4	4	3	
Nichtbenutzen des Gehweges	4	-	-	57	1	3	1	
innerorts	1	-	-	50	1	3	1	
außerorts	3	-	-	7	-	-	-	
Nichtbenutzen der vorgeschriebenen Straßenseite	4	-	-	44	2	1	2	
innerorts	-	-	-	6	-	-	-	
außerorts	4	-	-	38	2	1	2	
Spielen auf oder neben der Fahrbahn	1	-	-	99	57	1	1	
innerorts	1	-	-	97	57	1	1	
außerorts	-	-	-	2	-	-	-	
Andere Fehler der Fußgänger	34	-	7	517	73	55	9	
innerorts	16	-	7	445	71	53	6	
außerorts	18	-	-	72	2	2	3	

Ursache	Ins- gesamt	Davon		Davon auf						
		inner- orts	außer- orts	Auto- bahnen	Bundesstraßen		Landes-u.Kreisstr		anderen Straßen	
					zusammen	dar. außer- orts	zusammen	dar. außer- orts	zusammen	dar. außer- orts

bei Unfällen mit Getöteten

Straßenverhältnisse als Unfallursachen

Straßenverhältnisse	126	36	90	31	31	27	46	30	18	2
Glätte oder Schlüpfriqkeit der Fahrbahn	121	36	85	28	31	27	44	28	18	2
Verunreinigung durch ausgeflossenes Öl	1	-	1	1	-	-	-	-	-	-
Andere Verunreinigungen durch Straßenbenutzer	-	-	-	-	-	-	-	-	-	-
Schnee, Eis	34	3	31	5	17	16	9	9	3	1
Regen	86	33	53	22	14	11	35	19	15	1
Andere Einflüsse (u.a. Laub, an- geschwemmter Lehm)	-	-	-	-	-	-	-	-	-	-
Zustand der Straße	4	-	4	3	-	-	1	1	-	-
Spurrillen, im Zusammenhang mit Regen, Schnee oder Eis	1	-	1	1	-	-	-	-	-	-
Anderer Zustand der Straße	3	-	3	2	-	-	1	1	-	-
Nicht ordnungsgemäßer Zustand der Ver- kehrszeichen oder -Einrichtungen	-	-	-	-	-	-	-	-	-	-
Mangelhafte Beleuchtung der Straße	-	-	-	-	-	-	-	-	-	-
Mangelhafte Sicherung von Bahnüber- gängen	1	-	1	-	-	-	1	1	-	-

Witterungseinflüsse als Unfallursachen

Witterungseinflüsse	18	4	14	1	6	5	10	7	1	1
Sichtbehinderung durch:										
Nebel	11	2	9	1	3	3	6	4	1	1
starken Regen, Hagel, Schneegestöber usw.	3	1	2	-	1	-	2	2	-	-
blendende Sonne	3	1	2	-	1	1	2	1	-	-
Seitenwind	1	-	1	-	1	1	-	-	-	-
Unwetter oder sonstige Witterungsein- flüsse	-	-	-	-	-	-	-	-	-	-

Hindernisse und sonstige Unfallursachen

Hindernisse und sonstige Unfallursachen .	18	4	14	3	6	5	8	6	1	-
Hindernisse	10	-	10	2	4	4	4	4	-	-
Nicht oder unzureichend gesicherte Arbeitsstelle auf der Fahrbahn	-	-	-	-	-	-	-	-	-	-
Wild auf der Fahrbahn	3	-	3	-	2	2	1	1	-	-
Anderes Tier auf der Fahrbahn	6	-	6	2	1	1	3	3	-	-
Sonstiges Hindernis auf der Fahrbahn	1	-	1	-	1	1	-	-	-	-
Sonstige Ursachen allgemeiner Art	8	4	4	1	2	1	4	2	1	-

Unfallursachen von anderen Personen soweit nicht Fahrzeugführer oder Fußgänger sowie
Unfallursachen insgesamt

Unfallursachen der Handwagen-, Tierführer und anderen zu Fuß gehenden Personen ..	3	-	3	2	1	1	-	-	-	-
Unfallursachen insgesamt ...	2 185	794	1 391	295	551	364	1 000	659	339	73

Ursache	Ins- gesamt	Davon			Davon auf					
		inner- orts	außer- orts	Auto- bahnen	Bundesstraßen		Landes- u. Kreisstr.		anderen Straßen	
					zusammen	dar. außer- orts	zusammen	dar. außer- orts	zusammen	dar. außer- orts
bei Unfällen mit Personenschaden										
Straßenverhältnisse als Unfallursachen										
Straßenverhältnisse	7 817	4 250	3 567	1 201	1 645	710	3 031	1 418	1 940	238
Glätte oder Schlüpfriqkeit der Fahrbahn	7 660	4 198	3 462	1 142	1 630	703	2 988	1 393	1 900	224
Verunreinigung durch ausgeflossenes Öl	178	107	71	10	43	23	76	31	49	7
Anderer Verunreinigungen durch Straßenbenutzer	40	14	26	3	3	3	20	15	14	5
Schnee, Eis	1 726	487	1 239	152	362	303	855	682	357	102
Regen	5 630	3 553	2 077	972	1 209	367	2 003	639	1 446	99
Anderer Einflüsse (u.a. Laub, angeschwemmter Lehm)	86	37	49	5	13	7	34	26	34	11
Zustand der Straße	146	43	103	59	10	7	40	24	37	13
Spurrillen, im Zusammenhang mit Regen, Schnee oder Eis	20	7	13	2	4	3	13	8	1	-
Anderer Zustand der Straße	126	36	90	57	6	4	27	16	36	13
Nicht ordnungsgemäßer Zustand der Verkehrszeichen oder -Einrichtungen	9	8	1	-	5	-	1	-	3	1
Mangelhafte Beleuchtung der Straße	1	1	-	-	-	-	1	-	-	-
Mangelhafte Sicherung von Bahnübergängen	1	-	1	-	-	-	1	1	-	-
Witterungseinflüsse als Unfallursachen										
Witterungseinflüsse	684	288	396	106	126	84	299	181	153	25
Sichtbehinderung durch:										
Nebel	243	73	170	41	34	24	123	94	45	11
starken Regen, Hagel, Schneegestöber usw.	126	53	73	31	18	14	46	26	31	2
blendende Sonne	214	143	71	12	48	22	90	31	64	6
Seitenwind	77	12	65	17	19	18	31	24	10	6
Unwetter oder sonstige Witterungseinflüsse	24	7	17	5	7	6	9	6	3	-
Hindernisse und sonstige Unfallursachen										
Hindernisse und sonstige Unfallursachen ..	1 001	332	669	111	174	136	418	327	298	95
Hindernisse	782	215	567	92	141	115	335	281	214	79
Nicht oder unzureichend gesicherte Arbeitsstelle auf der Fahrbahn	33	26	7	1	8	3	10	3	14	-
Wild auf der Fahrbahn	325	19	306	40	62	59	174	167	49	40
Anderes Tier auf der Fahrbahn	316	130	186	25	49	38	128	93	114	30
Sonstiges Hindernis auf der Fahrbahn	108	40	68	26	22	15	23	18	37	9
Sonstige Ursachen allgemeiner Art	219	117	102	19	33	21	83	46	84	16
Unfallursachen von anderen Personen soweit nicht Fahrzeugführer oder Fußgänger sowie Unfallursachen insgesamt										
Unfallursachen der Handwagen-, Tierführer und anderen zu Fuß gehenden Personen ..	64	44	20	4	7	2	14	7	39	7
Unfallursachen insgesamt ...	120 671	81 146	39 525	11 115	23 681	8 239	45 794	17 036	40 081	3 135

Ursache	Ins- gesamt	Davon		Auto- bahnen	Davon auf					
		inner- orts	außer- orts		Bundesstraßen		Landes- u. Kreisstr.		anderen Straßen	
					zusammen	dar. außer- orts	zusammen	dar. außer- orts	zusammen	dar. außer- orts

bei Unfällen mit schwerem Sachschaden

Straßenverhältnisse als Unfallursachen

Straßenverhältnisse	4 904	1 833	3 071	2 080	691	338	1 192	549	941	104
Glätte oder Schlüpfrigkeit der Fahrbahn	4 816	1 815	3 001	2 020	687	336	1 178	542	931	103
Verunreinigung durch ausgeflossenes Öl	28	11	17	5	6	3	13	9	4	-
Anderer Verunreinigungen durch Straßenbenutzer	14	1	13	2	1	1	9	9	2	1
Schnee, Eis	1 143	342	801	393	160	117	343	243	247	48
Regen	3 598	1 448	2 150	1 615	514	210	806	277	663	48
Anderer Einflüsse (u.a. Laub, angeschwemmter Lehm)	33	13	20	5	6	5	7	4	15	6
Zustand der Straße	83	14	69	60	4	2	9	6	10	1
Spurrillen, im Zusammenhang mit Regen, Schnee oder Eis	18	9	9	6	4	2	2	1	6	-
Anderer Zustand der Straße	65	5	60	54	-	-	7	5	4	1
Nicht ordnungsgemäßer Zustand der Verkehrszeichen oder -Einrichtungen	4	4	-	-	-	-	4	-	-	-
Mangelhafte Beleuchtung der Straße	-	-	-	-	-	-	-	-	-	-
Mangelhafte Sicherung von Bahnübergängen	1	-	1	-	-	-	1	1	-	-

Witterungseinflüsse als Unfallursachen

Witterungseinflüsse	429	129	300	166	51	35	126	88	86	11
Sichtbehinderung durch:										
Nebel	156	48	108	52	18	13	54	36	32	7
starken Regen, Hagel, Schneegestöber usw.	90	13	77	59	6	4	13	13	12	1
blendende Sonne	93	59	34	5	17	8	34	18	37	3
Seitenwind	72	2	70	46	8	8	17	16	1	-
Unwetter oder sonstige Witterungseinflüsse	18	7	11	4	2	2	8	5	4	-

Hindernisse und sonstige Unfallursachen

Hindernisse und sonstige Unfallursachen .	528	164	364	169	76	51	171	120	112	24
Hindernisse	414	84	330	156	59	46	142	107	57	21
Nicht oder unzureichend gesicherte Arbeitsstelle auf der Fahrbahn	10	8	2	-	1	-	4	1	5	1
Wild auf der Fahrbahn	192	16	176	70	26	23	77	70	19	13
Anderes Tier auf der Fahrbahn	145	51	94	39	24	17	54	32	28	6
Sonstiges Hindernis auf der Fahrbahn	67	9	58	47	8	6	7	4	5	1
Sonstige Ursachen allgemeiner Art	114	80	34	13	17	5	29	13	55	3

Unfallursachen von anderen Personen soweit nicht Fahrzeugführer oder Fußgänger sowie Unfallursachen insgesamt

Unfallursachen der Handwagen-, Tierführer und anderen zu Fuß gehenden Personen ..	12	6	6	3	2	-	5	3	2	-
Unfallursachen insgesamt ...	53 053	27 915	25 138	14 103	8 134	3 278	15 845	6 482	14 971	1 275

7.8 Straßenverkehrsunfälle und Verunglückte nach Unfallursachen *)

Ursache Ortslage	Unfälle mit Personen- schaden	Verunglückte				Unf. mit schwerem Sach- schaden
		insgesamt	Getötete	Schwer- verletzte	Leicht- verletzte	
Fehlverhalten der Fahrzeugführer						
Alkoholeinfluß	5 556	7 454	173	2 514	4 767	3 903
innerorts	3 493	4 423	50	1 287	3 086	2 712
außerorts	2 063	3 031	123	1 227	1 681	1 191
Einfluß anderer berauschender Mittel (z.B. Drogen, Rauschgift)	118	169	8	58	103	87
innerorts	70	87	1	24	62	66
außerorts	48	82	7	34	41	21
Übermüdung	272	421	9	169	243	276
innerorts	44	59	1	23	35	57
außerorts	228	362	8	146	208	219
Sonstige körperliche oder geistige Mängel	444	573	18	255	300	157
innerorts	253	318	7	129	182	93
außerorts	191	255	11	126	118	64
Benutzung der falschen Fahrbahn (auch Richtungsfahrbahn) oder verbotswidrige Benutzung anderer Straßenteile	4 097	4 597	32	923	3 642	343
innerorts	3 779	4 114	11	768	3 335	252
außerorts	318	483	21	155	307	91
Verstoß gegen das Rechtsfahrgebot	2 326	3 295	63	938	2 294	1 022
innerorts	1 375	1 752	5	396	1 351	591
außerorts	951	1 543	58	542	943	431
Nicht angepaßte Geschwindigkeit mit gleichzeitigem Überschreiten der zulässigen Höchstgeschwindig- keit	1 688	2 557	105	845	1 607	1 029
innerorts	1 014	1 460	52	486	922	613
außerorts	674	1 097	53	359	685	416
Nicht angepaßte Geschwindigkeit in anderen Fällen	17 518	25 075	544	6 936	17 595	10 481
innerorts	7 563	9 912	99	2 181	7 632	3 938
außerorts	9 955	15 163	445	4 755	9 963	6 543
Ungenügender Sicherheitsabstand	11 149	15 493	30	1 354	14 109	3 733
innerorts	7 271	9 485	3	581	8 901	1 543
außerorts	3 878	6 008	27	773	5 208	2 190
Starkes Bremsen des Vorausfahrenden ohne zwingenden Grund	243	334	3	41	290	196
innerorts	130	173	1	15	157	56
außerorts	113	161	2	26	133	140
Unzulässiges Rechtsüberholen	212	289	2	59	228	122
innerorts	120	144	2	19	123	23
außerorts	92	145	-	40	105	99
Überholen trotz Gegenverkehrs	533	965	52	368	545	223
innerorts	114	158	6	46	106	55
außerorts	419	807	46	322	439	168
Überholen trotz unklarer Verkehrslage	1 002	1 276	13	299	964	452
innerorts	592	702	2	139	561	261
außerorts	410	574	11	160	403	191
Überholen trotz unzureichender Sichtverhältnisse	114	215	4	74	137	56
innerorts	24	32	-	4	28	16
außerorts	90	183	4	70	109	40
Überholen ohne Beachtung des nachfolgenden Verkehrs und/oder ohne rechtzeitige und deutliche Ankündigung des Ausscherens	474	672	3	144	525	709
innerorts	21	25	-	7	18	15
außerorts	453	647	3	137	507	694
Fehler beim Wiedereinordnen nach rechts	344	457	7	133	317	260
innerorts	127	146	1	29	116	27
außerorts	217	311	6	104	201	233
Sonstige Fehler beim Überholen (z.B. ohne genügenden Seitenabstand) ..	784	937	14	196	727	251
innerorts	505	553	4	86	463	72
außerorts	279	384	10	110	264	179
Fehler beim Überholtwerden	165	197	2	39	156	110
innerorts	74	82	1	17	64	19
außerorts	91	115	1	22	92	91

*) Die Tabelle enthält Mehrfachzählungen, weil bei einem Unfall bis zu acht Ursachen eingetragen werden.

Noch: 7. Ursachen von Straßenverkehrsunfällen 1993
Noch: 7.8 Straßenverkehrsunfälle und Verunglückte nach Unfallursachen *)

Ursache Ortslage	Unfälle mit Personen- schaden	Verunglückte				Unf. mit schwerem Sach- schaden
		insgesamt	Getötete	Schwer- verletzte	Leicht- verletzte	
Nichtbeachten des Vorranges entgegenkommender Fahrzeuge beim Vorbeifahren an haltenden Fahrzeugen, Absperrungen oder Hindernissen	308	422	1	83	338	198
innerorts	272	367	-	66	301	185
außerorts	36	55	1	17	37	13
Nichtbeachten des nachfolgenden Verkehrs beim Vorbeifahren an haltenden Fahrzeugen, Absperrungen oder Hindernissen und/oder ohne rechtzeitig und deutliche Ankündigung des Ausscherens	67	73	1	9	63	33
innerorts	61	66	1	7	58	23
außerorts	6	7	-	2	5	10
Nebeneinanderfahren, fehlerhaftes Wechseln des Fahrstreifens beim Nebeneinanderfahren oder Nichtbeachten des Reißverschlußverfahrens	1 221	1 590	6	236	1 348	1 083
innerorts	798	977	2	104	871	422
außerorts	423	613	4	132	477	661
Nichtbeachten der Regel "rechts vor links"	1 576	1 897	5	344	1 548	886
innerorts	1 417	1 667	-	270	1 397	814
außerorts	159	230	5	74	151	72
Nichtbeachten der die Vorfahrt regelnden Verkehrszeichen	10 578	14 203	123	3 115	10 965	4 628
innerorts	7 512	9 291	28	1 648	7 615	3 311
außerorts	3 066	4 912	95	1 467	3 350	1 317
Nichtbeachten der Vorfahrt des durchgehenden Verkehrs auf Autobahnen oder Kraftfahrstraßen	138	209	3	36	170	249
innerorts	19	22	-	4	18	5
außerorts	119	187	3	32	152	244
Nichtbeachten der Vorfahrt durch Fahrzeuge, die aus Feld- und Waldwegen kommen	101	139	4	47	88	18
innerorts	20	25	1	2	22	1
außerorts	81	114	3	45	66	17
Nichtbeachten der Verkehrsregelung durch Polizeibeamte oder Lichtzeichen	2 132	2 947	34	592	2 321	1 080
innerorts	1 836	2 473	26	465	1 982	924
außerorts	296	474	8	127	339	156
Nichtbeachten des Vorranges entgegenkommender Fahrzeuge	140	190	-	37	153	40
innerorts	105	141	-	30	111	29
außerorts	35	49	-	7	42	11
Nichtbeachten des Vorranges von Schienenfahrzeugen an Bahnübergängen	43	61	6	22	33	26
innerorts	28	38	4	15	19	18
außerorts	15	23	2	7	14	8
Fehler beim Abbiegen	8 422	10 899	71	2 262	8 566	3 158
innerorts	6 593	8 027	34	1 470	6 523	2 316
außerorts	1 829	2 872	37	792	2 043	842
Fehler beim Wenden oder Rückwärtsfahren	2 636	3 178	21	614	2 543	1 354
innerorts	2 324	2 694	14	467	2 213	1 197
außerorts	312	484	7	147	330	157
Fehler beim Einfahren in den fließenden Verkehr (z.B. aus einem Grundstück, von einem anderen Straßenteil oder beim Anfahren vom Fahrbahnrand)	5 178	5 957	29	1 069	4 859	1 205
innerorts	4 722	5 340	13	894	4 433	1 036
außerorts	456	617	16	175	426	169
Falsches Verhalten gegenüber Fußgängern						
an Fußgängerüberwegen	266	279	2	87	190	-
innerorts	264	277	2	86	189	-
außerorts	2	2	-	1	1	-
an Fußgängerfurten	963	1 070	15	333	722	1
innerorts	947	1 052	15	325	712	1
außerorts	16	18	-	8	10	-
beim Abbiegen	909	998	9	306	683	4
innerorts	890	978	9	299	670	2
außerorts	19	20	-	7	13	2
an Haltestellen (auch haltenden Schulbussen mit eingeschaltetem Warnblinklicht)	310	333	3	116	214	1
innerorts	295	318	2	108	208	1
außerorts	15	15	1	8	6	-
an anderen Stellen	3 840	4 159	98	1 372	2 689	6
innerorts	3 639	3 925	76	1 285	2 564	6
außerorts	201	234	22	87	125	-

*) Die Tabelle enthält Mehrfachzählungen, weil bei einem Unfall bis zu acht Ursachen eingetragen werden.

Ursache Ortslage	Unfälle mit Personen- schaden	Verunglückte				Unf. mit schwerem Sach- schaden
		insgesamt	Getötete	Schwer- verletzte	Leicht- verletzte	
Unzulässiges Halten oder Parken	150	193	6	53	134	56
innerorts	121	141	2	35	104	34
außerorts	29	52	4	18	30	22
Mangelnde Sicherung haltender oder liegengebliebener Fahrzeuge und von Unfallstellen sowie Schulbussen, bei denen Kinder ein- oder aussteigen	87	111	6	33	72	65
innerorts	49	55	2	14	39	29
außerorts	38	56	4	19	33	36
Verkehrswidriges Verhalten beim Ein- oder Aussteigen, Be- oder Ent- laden	880	905	2	145	758	42
innerorts	870	891	1	143	747	39
außerorts	10	14	1	2	11	3
Nichtbeachten der Beleuchtungsvorschriften	247	303	2	91	210	46
innerorts	187	210	-	56	154	28
außerorts	60	93	2	35	56	18
Überladung, Überbesetzung	92	140	3	42	95	63
innerorts	67	99	3	25	71	9
außerorts	25	41	-	17	24	54
Unzureichend gesicherte Ladung oder Fahrzeugzubehörteile	174	210	4	50	156	247
innerorts	83	91	1	24	66	76
außerorts	91	119	3	26	90	171
Andere Fehler beim Fahrzeugführer	12 182	15 655	290	4 602	10 763	7 632
innerorts	7 064	8 280	55	2 093	6 132	4 308
außerorts	5 118	7 375	235	2 509	4 631	3 324
Technische Mängel, Wartungsmängel						
Beleuchtung	265	304	1	100	203	25
innerorts	219	244	1	70	173	8
außerorts	46	60	-	30	30	17
Bereifung	410	644	8	198	438	353
innerorts	114	151	1	31	119	74
außerorts	296	493	7	167	319	279
Bremsen	323	423	7	88	328	96
innerorts	248	304	3	57	244	56
außerorts	75	119	4	31	84	40
Lenkung	63	93	-	37	56	28
innerorts	28	37	-	11	26	14
außerorts	35	56	-	26	30	14
Zugvorrichtung	20	27	-	9	18	38
innerorts	13	16	-	5	11	18
außerorts	7	11	-	4	7	20
Andere Mängel	260	358	8	123	227	101
innerorts	153	183	2	64	117	49
außerorts	107	175	6	59	110	52
Fehlverhalten der Fußgänger						
Alkoholeinfluß	788	892	57	428	407	10
innerorts	670	735	35	349	351	7
außerorts	118	157	22	79	56	3
Einfluß anderer berauschender Mittel (z.B. Drogen, Rauschgift)	13	14	-	9	5	-
innerorts	11	12	-	7	5	-
außerorts	2	2	-	2	-	-
Übermüdung	3	4	-	1	3	-
innerorts	3	4	-	1	3	-
außerorts	-	-	-	-	-	-
Sonstige körperliche oder geistige Mängel	34	38	2	18	18	-
innerorts	31	34	1	18	15	-
außerorts	3	4	1	-	3	-
Falsches Verhalten beim Überschreiten der Fahrbahn						
an Stellen, an denen der Fußgängerverkehr durch Polizeibeamte oder						
Lichtzeichen geregelt war	621	670	16	293	361	10
innerorts	608	657	16	285	356	10
außerorts	13	13	-	8	5	-

*) Die Tabelle enthält Mehrfachzählungen, weil bei einem Unfall bis zu acht Ursachen eingetragen werden.

Noch: 7. Ursachen von Straßenverkehrsunfällen 1993

Noch: 7.8 Straßenverkehrsunfälle und Verunfalltete nach Unfallursachen *)

Ursache Ortslage	Unfälle mit Personen- schaden	Verunfalltete				Unf. mit schwerem Sach- schaden
		insgesamt	Getötete	Schwer- verletzte	Leicht- verletzte	
auf Fußgängerüberwegen ohne Verkehrsregelung durch Polizeibeamte oder Lichtzeichen	16	16	-	7	9	-
innerorts	15	15	-	6	9	-
außerorts	1	1	-	1	-	-
in der Nähe von Kreuzungen oder Einmündungen, Lichtzeichenanlagen oder Fußgängerüberwegen bei dichtem Verkehr	580	631	24	285	322	7
innerorts	565	603	23	271	309	6
außerorts	25	28	1	14	13	1
an anderen Stellen						
durch plötzliches Hervortreten hinter Sichthindernissen	1 702	1 803	16	809	978	3
innerorts	1 669	1 761	14	786	961	2
außerorts	33	42	2	23	17	1
ohne auf den Fahrzeugverkehr zu achten	3 615	3 983	128	1 745	2 110	23
innerorts	3 420	3 740	96	1 624	2 020	19
außerorts	195	243	32	121	90	4
durch sonstiges falsches Verhalten	407	459	18	165	276	5
innerorts	358	398	9	136	253	2
außerorts	49	61	9	29	23	3
Nichtbenutzen des Gehweges	56	62	3	10	49	1
innerorts	50	54	1	7	46	1
außerorts	6	8	2	3	3	-
Nichtbenutzen der vorgeschriebenen Straßenseite	44	58	4	29	25	2
innerorts	6	6	-	-	6	-
außerorts	38	52	4	29	19	2
Spielen auf oder neben der Fahrbahn	97	109	1	46	62	1
innerorts	95	107	1	46	60	1
außerorts	2	2	-	-	2	-
Andere Fehler der Fußgänger	513	567	34	165	368	9
innerorts	442	480	16	131	333	6
außerorts	71	87	18	34	35	3
S t r a ß e n v e r h ä l t n i s s e						
Verunreinigung durch ausgeflossenes Öl	178	228	1	40	187	28
innerorts	107	118	-	8	110	11
außerorts	71	110	1	32	77	17
Andere Verunreinigungen durch Straßenbenutzer	40	55	-	14	41	14
innerorts	14	15	-	-	15	1
außerorts	26	40	-	14	26	13
Schnee, Eis	1 726	2 492	48	795	1 649	1 143
innerorts	487	629	3	144	482	342
außerorts	1 239	1 863	45	651	1 167	801
Regen	5 630	7 638	95	1 628	5 915	3 598
innerorts	3 553	4 424	33	844	3 547	1 448
außerorts	2 077	3 214	62	784	2 368	2 150
Andere Einflüsse	86	107	-	29	78	33
innerorts	37	40	-	8	32	13
außerorts	49	67	-	21	46	20
Spurrillen im Zusammenhang mit Regen, Schnee oder Eis	20	30	2	8	20	18
innerorts	7	9	-	3	6	9
außerorts	13	21	2	5	14	9
Anderer Zustand der Straße	126	183	4	44	135	65
innerorts	36	41	-	10	31	5
außerorts	90	142	4	34	104	60
Nicht ordnungsgemäßer Zustand der Verkehrszeichen oder -Einrichtungen	9	9	-	2	7	4
innerorts	8	8	-	2	6	4
außerorts	1	1	-	-	1	-
Mangelhafte Beleuchtung der Straße	1	1	-	-	1	-
innerorts	1	1	-	-	1	-
außerorts	-	-	-	-	-	-
Mangelhafte Sicherung von Bahnübergängen	1	1	1	-	-	1
innerorts	-	-	-	-	-	-
außerorts	1	1	1	-	-	1

*) Die Tabelle enthält Mehrfachzählungen, weil bei einem Unfall bis zu acht Ursachen eingetragen werden.

Ursache Ortslage	Unfälle mit Personen- schaden	Verunglückte				Unf. mit schwerem Sach- schaden
		insgesamt	Getötete	Schwer- verletzte	Leicht- verletzte	
Witterungseinflüsse						
Sichtbehinderung durch:						
Nebel	243	357	12	100	245	156
innerorts	73	88	2	21	65	48
außerorts	170	269	10	79	180	108
starken Regen, Hagel, Schneegestöber usw.	126	194	4	71	119	90
innerorts	53	62	2	23	37	13
außerorts	73	132	2	48	82	77
blendende Sonne	214	279	3	82	194	93
innerorts	143	168	1	43	124	59
außerorts	71	111	2	39	70	34
Seitenwind	77	108	1	47	60	72
innerorts	12	17	-	9	8	2
außerorts	65	91	1	38	52	70
Unwetter oder sonstige Witterungseinflüsse	24	39	-	14	25	18
innerorts	7	12	-	3	9	7
außerorts	17	27	-	11	16	11
Hindernisse						
Nicht oder unzureichend gesicherte Arbeitsstelle auf der Fahrbahn ...	33	33	-	10	23	10
innerorts	26	26	-	6	20	8
außerorts	7	7	-	4	3	2
Wild auf der Fahrbahn	325	409	3	110	296	192
innerorts	19	26	-	10	16	16
außerorts	306	383	3	100	280	176
Anderes Tier auf der Fahrbahn	316	398	6	105	287	145
innerorts	130	142	-	26	116	51
außerorts	186	256	6	79	171	94
Sonstiges Hindernis auf der Fahrbahn	108	127	1	34	92	67
innerorts	40	42	-	11	31	9
außerorts	68	85	1	23	61	58
Sonstige Ursachen						
innerorts	117	130	4	48	78	80
außerorts	102	129	4	42	83	34

*) Die Tabelle enthält Mehrfachzählungen, weil bei einem Unfall bis zu acht Ursachen eingetragen werden.

7.9 Straßenverkehrsunfälle und Verunfallte nach Ortslage, Unfalltypen, Lichtverhältnissen, Monaten, Wochentagen und Uhrzeit
7.9.1 Alle Unfälle

Gegenstand der Nachweisung	Unfälle mit Personenschaden	Ver- unfallte	Getötete	Schwer- verletzte	Leicht- verletzte	Unfälle mit schwerem Sachschaden
Ortslage						
Innerorts	55 139	66 517	443	13 512	52 562	19 562
Außerorts ohne Autobahn	19 008	28 049	726	8 929	18 394	7 338
auf Autobahnen	5 543	8 718	160	2 008	6 550	7 393
Insqesamt ...	79 690	103 284	1 329	24 449	77 506	34 293
Unfalltyp						
Fahrunfall	10 738	14 693	426	5 664	8 603	7 539
Abbiege-Unfall	12 068	15 552	85	3 044	12 423	3 829
Einbiegen/Kreuzen-Unfall	18 763	24 191	200	5 017	18 974	7 642
Überschreiten-Unfall	7 760	8 464	214	3 353	4 897	63
Unfall durch ruhenden Verkehr	2 797	3 198	12	589	2 597	2 188
Unfall im Längsverkehr	18 938	26 851	264	3 939	22 648	8 235
Sonstiger Unfall	8 626	10 335	128	2 843	7 364	4 797
Insqesamt ...	79 690	103 284	1 329	24 449	77 506	34 293
Lichtverhältnisse						
Hell	56 280	71 737	703	15 709	55 325	21 136
Dämmerung	4 197	5 378	67	1 268	4 043	1 783
Dunkelheit	19 213	26 169	559	7 472	18 138	11 374
dar. Straßenbeleuchtung in Betrieb	11 834	15 348	219	3 933	11 196	6 157
Insqesamt ...	79 690	103 284	1 329	24 449	77 506	34 293
Monat						
Januar	5 618	7 239	112	1 788	5 339	2 795
Februar	4 950	6 448	104	1 523	4 821	2 710
März	5 780	7 485	104	1 726	5 655	2 684
April	6 770	8 745	111	1 990	6 644	2 726
Mai	8 058	10 267	86	2 416	7 765	2 699
Juni	7 714	9 831	101	2 348	7 382	2 708
Juli	7 081	9 284	98	2 240	6 946	2 977
August	6 426	8 377	123	2 087	6 167	2 448
September	7 412	9 580	108	2 155	7 317	3 041
Oktober	6 819	8 986	117	2 130	6 739	3 144
November	6 005	7 768	133	1 839	5 796	2 884
Dezember	7 057	9 274	132	2 207	6 935	3 477
Insqesamt ...	79 690	103 284	1 329	24 449	77 506	34 293
Wochentag						
Montag	12 262	15 493	182	3 608	11 703	4 943
Dienstag	11 756	14 555	162	3 337	11 056	4 733
Mittwoch	12 096	15 268	183	3 546	11 539	5 047
Donnerstag	12 119	15 392	198	3 504	11 690	5 055
Freitag	13 337	17 019	201	3 862	12 956	5 723
Samstag	10 167	14 055	231	3 565	10 259	4 815
Sonntag	7 953	11 502	172	3 027	8 303	3 977
Insqesamt ...	79 690	103 284	1 329	24 449	77 506	34 293
Uhrzeit						
0 Uhr - 1.59	1 953	2 802	58	952	1 792	1 639
2 Uhr - 3.59	1 336	1 915	62	692	1 161	1 217
4 Uhr - 5.59	1 677	2 246	69	744	1 433	1 305
6 Uhr - 7.59	6 490	7 978	91	1 923	5 964	2 763
8 Uhr - 9.59	5 926	7 373	81	1 589	5 703	3 021
10 Uhr - 11.59	8 134	10 252	109	2 170	7 973	3 352
12 Uhr - 13.59	10 030	12 804	112	2 734	9 958	3 715
14 Uhr - 15.59	11 720	15 162	148	3 257	11 757	4 113
16 Uhr - 17.59	13 779	17 582	209	3 964	13 409	4 403
18 Uhr - 19.59	9 881	12 948	164	3 081	9 703	3 712
20 Uhr - 21.59	5 307	7 354	131	1 971	5 252	2 748
22 Uhr - 23.59	3 457	4 868	95	1 372	3 401	2 305
Zusammen 1) ...	79 690	103 284	1 329	24 449	77 506	34 293

1) Unfälle mit fehlenden Merkmalen wurden nicht ausgewertet.

Noch: 7.9 Straßenverkehrsunfälle und Verunglückte nach Ortslage, Unfalltypen, Lichtverhältnissen, Monaten, Wochentagen und Uhrzeit
7.9.2 Unfälle mit Alkoholeinfluß und Unfallfolgen *)

Gegenstand der Nachweisung	Unfälle mit Personenschaden	Ver- unglückte	Getötete	Schwer- verletzte	Leicht- verletzte	Unfälle mit schwerem Sachschaden
Ortslage						
Innerorts	4 139	5 129	84	1 617	3 428	2 720
Außerorts ohne Autobahn	1 773	2 579	115	1 112	1 352	749
auf Autobahnen	402	597	28	187	382	448
Insqesamt ...	6 314	8 305	227	2 916	5 162	3 917
Unfalltyp						
Fahrunfall	2 313	3 065	83	1 295	1 687	1 709
Abbiege-Unfall	408	533	9	122	402	204
Einbiegen/Kreuzen-Unfall	597	852	15	223	614	284
Überschreiten-Unfall	705	793	51	391	351	9
Unfall durch ruhenden Verkehr	299	355	3	90	262	507
Unfall im Längsverkehr	1 057	1 636	47	381	1 208	625
Sonstiger Unfall	935	1 071	19	414	638	579
Insqesamt ...	6 314	8 305	227	2 916	5 162	3 917
Lichtverhältnisse						
Hell	1 993	2 557	50	761	1 746	1 159
Dämmerung	349	444	7	153	284	201
Dunkelheit	3 972	5 304	170	2 002	3 132	2 557
dar. Straßenbeleuchtung in Betrieb	2 489	3 170	72	1 093	2 005	1 726
Insqesamt ...	6 314	8 305	227	2 916	5 162	3 917
Monat						
Januar	438	579	12	203	364	283
Februar	396	520	16	172	332	299
März	420	538	18	175	345	318
April	506	685	22	249	414	277
Mai	630	797	14	286	497	342
Juni	598	793	11	267	515	307
Juli	594	770	11	275	484	329
August	565	754	30	289	435	292
September	531	713	22	231	460	306
Oktober	590	794	18	302	474	368
November	483	629	19	222	388	347
Dezember	563	733	34	245	454	449
Insqesamt ...	6 314	8 305	227	2 916	5 162	3 917
Wochentag						
Montag	655	828	25	284	519	404
Dienstag	551	714	16	243	455	346
Mittwoch	667	857	36	301	520	400
Donnerstag	739	937	35	314	588	443
Freitag	999	1 261	23	401	837	603
Samstag	1 402	1 905	49	715	1 141	858
Sonntag	1 301	1 803	43	658	1 102	863
Insqesamt ...	6 314	8 305	227	2 916	5 162	3 917
Uhrzeit						
0 Uhr - 1.59	857	1 166	30	472	664	580
2 Uhr - 3.59	684	942	30	378	534	474
4 Uhr - 5.59	377	507	19	208	280	306
6 Uhr - 7.59	235	321	8	130	183	198
8 Uhr - 9.59	127	155	2	48	105	108
10 Uhr - 11.59	142	174	2	57	115	98
12 Uhr - 13.59	229	298	8	78	212	148
14 Uhr - 15.59	401	520	11	146	363	205
16 Uhr - 17.59	621	816	18	243	555	331
18 Uhr - 19.59	818	1 038	27	318	693	441
20 Uhr - 21.59	878	1 124	36	401	687	460
22 Uhr - 23.59	945	1 244	36	437	771	568
Zusammen 1) ...	6 314	8 305	227	2 916	5 162	3 917

*) Alkoholunfälle sind Unfälle, bei denen mindestens ein Beteiligter alkoholisiert war.
1) Unfälle mit fehlenden Merkmalen wurden nicht ausgewertet.

Noch: 7.9 Straßenverkehrsunfälle und Verunfallte nach Ortslage, Unfalltypen, Lichtverhältnissen, Monaten, Wochentagen und Uhrzeit
7.9.3 Anteile der Alkoholunfälle an allen Unfällen in % *)

Gegenstand der Nachweisung	Unfälle mit Personenschaden	Ver- unfallte	Getötete	Schwer- verletzte	Leicht- verletzte	Unfälle mit schwerem Sachschaden
Ortslage						
Innerorts	7,5	7,7	19,0	12,0	6,5	13,9
Außerorts ohne Autobahn	9,3	9,2	15,8	12,5	7,4	10,2
auf Autobahnen	7,3	6,8	17,5	9,3	5,8	6,1
Insgesamt ...	7,9	8,0	17,1	11,9	6,7	11,4
Unfalltyp						
Fahrunfall	21,5	20,9	19,5	22,9	19,6	22,7
Abbiege-Unfall	3,4	3,4	10,6	4,0	3,2	5,3
Einbiegen/Kreuzen-Unfall	3,2	3,5	7,5	4,4	3,2	3,7
Überschreiten-Unfall	9,1	9,4	23,8	11,7	7,2	14,3
Unfall durch ruhenden Verkehr	10,7	11,1	25,0	15,3	10,1	23,2
Unfall im Längsverkehr	5,6	6,1	17,8	9,7	5,3	7,6
Sonstiger Unfall	10,8	10,4	14,8	14,6	8,7	12,1
Insgesamt ...	7,9	8,0	17,1	11,9	6,7	11,4
Lichtverhältnisse						
Hell	3,5	3,6	7,1	4,8	3,2	5,5
Dämmerung	8,3	8,3	10,4	12,1	7,0	11,3
Dunkelheit	20,7	20,3	30,4	26,8	17,3	22,5
dar. Straßenbeleuchtung in Betrieb	21,0	20,7	32,9	27,8	17,9	28,0
Insgesamt ...	7,9	8,0	17,1	11,9	6,7	11,4
Monat						
Januar	7,8	8,0	10,7	11,4	6,8	10,1
Februar	8,0	8,1	15,4	11,3	6,9	11,0
März	7,3	7,2	17,3	10,1	6,1	11,8
April	7,5	7,8	19,8	12,5	6,2	10,2
Mai	7,8	7,8	16,3	11,8	6,4	12,7
Juni	7,8	8,1	10,9	11,4	7,0	11,3
Juli	8,4	8,3	11,2	12,3	7,0	11,1
August	8,8	9,0	24,4	13,8	7,1	11,9
September	7,2	7,4	20,4	10,7	6,3	10,1
Oktober	8,7	8,8	15,4	14,2	7,0	11,7
November	8,0	8,1	14,3	12,1	6,7	12,0
Dezember	8,0	7,9	25,8	11,1	6,5	12,9
Insgesamt ...	7,9	8,0	17,1	11,9	6,7	11,4
Wochentag						
Montag	5,3	5,3	13,7	7,9	4,4	8,2
Dienstag	4,7	4,9	9,9	7,3	4,1	7,3
Mittwoch	5,5	5,6	19,7	8,5	4,5	7,9
Donnerstag	6,1	6,1	17,7	9,0	5,0	8,8
Freitag	7,5	7,4	11,4	10,4	6,5	10,5
Samstag	13,8	13,6	21,2	20,1	11,1	17,8
Sonntag	16,4	15,7	25,0	21,7	13,3	21,7
Insgesamt ...	7,9	8,0	17,1	11,9	6,7	11,4
Uhrzeit						
0 Uhr - 1.59	43,9	41,6	51,7	49,6	37,1	35,4
2 Uhr - 3.59	51,2	49,2	48,4	54,6	46,0	38,9
4 Uhr - 5.59	22,5	22,6	27,5	28,0	19,5	23,4
6 Uhr - 7.59	3,6	4,0	8,8	6,8	3,1	7,2
8 Uhr - 9.59	2,1	2,1	2,5	3,0	1,8	3,6
10 Uhr - 11.59	1,7	1,7	1,8	2,6	1,4	2,9
12 Uhr - 13.59	2,3	2,3	7,1	2,9	2,1	4,0
14 Uhr - 15.59	3,4	3,4	7,4	4,5	3,1	5,0
16 Uhr - 17.59	4,5	4,6	8,6	6,1	4,1	7,5
18 Uhr - 19.59	8,3	8,0	16,5	10,3	7,1	11,9
20 Uhr - 21.59	16,5	15,3	27,5	20,3	13,1	16,7
22 Uhr - 23.59	27,3	25,6	37,9	31,9	22,7	24,6
Zusammen 1) ...	7,9	8,0	17,1	11,9	6,7	11,4

*) Alkoholunfälle sind Unfälle, bei denen mindestens ein Beteiligter alkoholisiert war.
1) Unfälle mit fehlenden Merkmalen wurden nicht ausgewertet.

7.10 Fehlverhalten der Führer von Personenkraftwagen nach Leistung ihres Fahrzeugs und Ortslage

Ursache	Insgesamt	Leistung von ... bis unter ... km/h									Ohne Angabe
		unter 26	26 - 35	35 - 40	40 - 45	45 - 55	55 - 60	60 - 75	75 - 90	90 und mehr	
bei Unfällen mit Personenschaden											
Innerhalb von Ortschaften											
Beteiligte Fahrzeugführer	71 576	1 005	4 409	3 407	12 251	7 651	9 203	9 780	7 895	7 379	8 596
Fehlverhalten der Fahrzeugführer	47 308	645	2 744	2 271	7 796	5 024	5 994	6 456	5 233	5 003	6 142
darunter:											
Verkehrstüchtigkeit dar. Alkoholeinfluß	2 531	35	129	137	403	233	302	381	287	281	343
Falsche Straßenbenutzung	2 248	28	117	125	347	206	264	343	252	252	314
Nicht angepaßte Geschwindigkeit ..	1 058	10	66	52	162	102	117	146	109	109	185
Abstand	6 904	93	390	340	1 123	701	887	960	785	782	843
Überholen	6 186	83	373	288	1 046	657	828	830	668	709	704
Vorfahrt, Vorrang ..	813	6	36	42	111	71	92	94	91	87	183
Fehler beim Abbiegen	8 685	132	553	436	1 536	986	1 093	1 185	963	816	985
Fehler beim Ein- und Ausfahren	5 339	77	311	282	949	616	668	716	547	543	630
Falsches Verhalten gegenüber Fußgänger	3 170	37	206	143	526	318	387	439	351	380	383
Andere Fehler beim Fahrzeugführer ...	4 958	57	254	208	754	525	633	694	577	503	753
	3 806	61	243	180	594	412	477	526	391	365	557
Außerhalb von Ortschaften, ohne Autobahn											
Beteiligte Fahrzeugführer	26 388	343	1 544	1 205	4 692	2 850	3 322	3 821	3 019	2 750	2 842
Fehlverhalten der Fahrzeugführer	18 967	251	1 077	899	3 402	1 950	2 376	2 610	2 119	2 032	2 251
darunter:											
Verkehrstüchtigkeit dar. Alkoholeinfluß	1 568	24	69	72	276	125	207	220	180	205	190
Falsche Straßenbenutzung	1 362	21	49	58	228	111	177	200	161	188	169
Nicht angepaßte Geschwindigkeit ..	769	11	31	31	151	73	90	97	53	58	174
Abstand	6 064	79	348	302	1 048	597	746	856	720	712	656
Überholen	1 952	17	106	95	369	226	232	249	221	216	221
Vorfahrt, Vorrang ..	1 053	5	36	39	158	98	116	152	153	130	166
Fehler beim Abbiegen	3 015	37	178	157	580	344	394	405	325	278	317
Fehler beim Ein- und Ausfahren	1 402	24	96	52	238	160	191	214	158	122	147
Falsches Verhalten gegenüber Fußgänger	265	2	24	11	51	27	40	39	32	20	19
Andere Fehler beim Fahrzeugführer ...	184	4	11	9	34	20	25	22	11	19	29
	2 306	44	154	121	422	238	296	310	218	236	267
auf Autobahnen											
Beteiligte Fahrzeugführer	9 855	75	317	297	1 294	922	1 097	1 333	1 262	1 511	1 747
Fehlverhalten der Fahrzeugführer	7 591	54	225	238	981	707	815	1 006	982	1 143	1 440
darunter:											
Verkehrstüchtigkeit dar. Alkoholeinfluß	535	3	11	18	65	50	51	65	76	104	92
Falsche Straßenbenutzung	363	1	7	13	39	31	30	47	60	78	57
Nicht angepaßte Geschwindigkeit ..	46	-	2	1	7	10	6	4	1	7	8
Abstand	2 974	15	80	94	371	260	326	423	401	501	503
Überholen	1 537	12	46	49	221	148	176	219	205	204	257
Vorfahrt, Vorrang ..	515	7	11	12	64	50	36	52	56	55	172
Fehler beim Abbiegen	101	1	6	2	14	9	11	12	12	9	25
Fehler beim Ein- und Ausfahren	18	-	2	-	1	3	3	4	1	1	3
Falsches Verhalten gegenüber Fußgänger	11	-	-	-	2	3	-	1	-	-	5
Andere Fehler beim Fahrzeugführer ...	3	-	-	-	-	-	1	-	-	2	-
	1 567	15	54	50	208	149	184	201	204	228	274
Innerhalb und außerhalb von Ortschaften											
Beteiligte Fahrzeugführer	107 819	1 423	6 270	4 909	18 237	11 423	13 622	14 934	12 176	11 640	13 185
Fehlverhalten der Fahrzeugführer	73 866	950	4 046	3 408	12 179	7 681	9 185	10 072	8 334	8 178	9 833
darunter:											
Verkehrstüchtigkeit dar. Alkoholeinfluß	4 634	62	209	227	744	408	560	666	543	590	625
Falsche Straßenbenutzung	3 973	50	173	196	614	348	471	590	473	518	540
Nicht angepaßte Geschwindigkeit ..	1 873	21	99	84	320	185	213	247	163	174	367
Abstand	15 942	187	818	736	2 542	1 558	1 959	2 239	1 906	1 995	2 002
Überholen	9 675	112	525	432	1 636	1 031	1 236	1 298	1 094	1 129	1 182
Vorfahrt, Vorrang ..	2 381	18	83	93	333	219	244	298	300	272	521
Fehler beim Abbiegen	11 801	170	737	595	2 130	1 339	1 498	1 602	1 300	1 103	1 327
Fehler beim Ein- und Ausfahren	6 759	101	409	334	1 188	779	862	934	706	666	780
Falsches Verhalten gegenüber Fußgänger	3 446	39	230	154	579	348	427	479	383	400	407
Andere Fehler beim Fahrzeugführer ...	5 145	61	265	217	788	545	659	716	588	524	782
	7 679	120	451	351	1 224	799	957	1 037	813	829	1 098

Noch: 7.10 Fehlverhalten der Führer von Personenkraftwagen nach Leistung ihres Fahrzeugs und Ortslage

Ursache	Insgesamt	Leistung von ... bis unter ...kW									Ohne Angabe
		unter 26	26 - 35	35 - 40	40 - 45	45 - 55	55 - 60	60 - 75	75 - 90	90 und mehr	
bei Unfällen mit schwerem Sachschaden											
Innerhalb von Ortschaften											
Beteiligte Fahrzeugführer	35 822	311	1 589	1 253	5 282	3 607	4 399	5 206	4 541	4 841	4 793
Fehlverhalten der Fahrzeugführer	21 749	200	889	769	3 212	2 181	2 691	3 185	2 726	2 852	3 044
darunter:											
Verkehrstüchtigkeit	2 801	27	122	99	408	277	352	415	362	385	354
dar. Alkoholeinfluß	2 596	25	112	94	374	254	328	384	336	366	323
Falsche Straßenbenutzung	701	14	30	18	106	74	95	81	67	77	139
Nicht angepaßte Geschwindigkeit ..	4 249	27	139	151	543	405	459	605	573	688	659
Abstand	1 395	10	55	44	185	150	197	208	179	181	186
Überholen	433	2	17	18	59	48	54	68	63	46	58
Vorfahrt, Vorrang ..	4 821	46	276	169	800	507	634	738	603	550	498
Fehler beim Abbiegen	2 089	21	91	82	373	202	263	310	260	236	251
Fehler beim Ein- und Ausfahren	934	12	36	40	161	120	108	131	101	110	115
Falsches Verhalten gegenüber Fußgänger	9	-	-	1	1	-	2	2	1	1	1
Andere Fehler beim Fahrzeugführer ...	2 852	25	82	109	399	263	343	410	347	372	502
Außerhalb von Ortschaften, ohne Autobahn											
Beteiligte Fahrzeugführer	11 553	79	387	361	1 744	1 231	1 434	1 792	1 508	1 642	1 375
Fehlverhalten der Fahrzeugführer	8 294	63	259	286	1 273	813	1 032	1 253	1 025	1 167	1 123
darunter:											
Verkehrstüchtigkeit	781	6	17	25	106	69	106	125	120	123	84
dar. Alkoholeinfluß	713	4	13	21	95	63	97	114	112	116	78
Falsche Straßenbenutzung	376	3	13	22	46	25	43	43	29	31	121
Nicht angepaßte Geschwindigkeit ..	2 624	18	75	78	354	234	308	414	358	448	337
Abstand	640	5	22	25	108	75	84	94	71	84	72
Überholen	524	1	10	18	68	51	51	58	80	68	119
Vorfahrt, Vorrang ..	1 432	15	59	61	286	157	200	220	145	157	132
Fehler beim Abbiegen	687	11	29	28	115	79	98	108	66	74	79
Fehler beim Ein- und Ausfahren	120	1	5	5	19	10	17	14	20	17	12
Falsches Verhalten gegenüber Fußgänger	1	-	-	-	-	-	1	-	-	-	-
Andere Fehler beim Fahrzeugführer ...	908	2	26	19	148	94	96	140	115	138	130
auf Autobahnen											
Beteiligte Fahrzeugführer	11 191	37	253	195	1 131	880	1 143	1 616	1 507	2 187	2 242
Fehlverhalten der Fahrzeugführer	9 279	30	211	144	962	729	997	1 276	1 163	1 740	2 027
darunter:											
Verkehrstüchtigkeit	578	4	13	7	71	56	75	65	76	96	115
dar. Alkoholeinfluß	426	2	9	4	45	42	58	46	57	77	86
Falsche Straßenbenutzung	37	-	-	1	6	2	3	7	6	5	7
Nicht angepaßte Geschwindigkeit ..	3 831	9	79	53	367	294	416	564	537	858	654
Abstand	1 465	4	41	34	191	145	175	212	178	218	267
Überholen	766	4	17	12	71	41	56	87	55	88	335
Vorfahrt, Vorrang ..	199	1	4	6	27	13	18	23	16	27	64
Fehler beim Abbiegen	19	-	1	-	-	-	2	2	4	3	7
Fehler beim Ein- und Ausfahren	13	-	2	-	4	1	-	-	1	-	5
Falsches Verhalten gegenüber Fußgänger	1	-	-	-	-	-	-	-	1	-	-
Andere Fehler beim Fahrzeugführer ...	1 878	7	39	23	190	143	215	262	248	383	368
Innerhalb und außerhalb von Ortschaften											
Beteiligte Fahrzeugführer	58 566	427	2 229	1 809	8 157	5 718	6 976	8 614	7 556	8 670	8 410
Fehlverhalten der Fahrzeugführer	39 322	293	1 359	1 199	5 447	3 723	4 720	5 714	4 914	5 759	6 194
darunter:											
Verkehrstüchtigkeit	4 160	37	152	131	585	402	533	605	558	604	553
dar. Alkoholeinfluß	3 735	31	134	119	514	359	483	544	505	559	487
Falsche Straßenbenutzung	1 114	17	43	41	158	101	141	131	102	113	267
Nicht angepaßte Geschwindigkeit ..	10 704	54	293	282	1 264	933	1 183	1 583	1 468	1 994	1 650
Abstand	3 500	19	118	103	484	370	456	514	428	483	525
Überholen	1 723	7	44	48	198	140	161	213	198	202	512
Vorfahrt, Vorrang ..	6 452	62	339	236	1 113	677	852	981	764	734	694
Fehler beim Abbiegen	2 795	32	121	110	488	281	363	420	330	313	337
Fehler beim Ein- und Ausfahren	1 067	13	43	45	184	131	125	145	122	127	132
Falsches Verhalten gegenüber Fußgänger	11	-	-	1	1	-	3	2	2	1	1
Andere Fehler beim Fahrzeugführer ...	5 638	34	147	151	737	500	654	812	710	893	1 000

7.11 Fehlverhalten der Führer von Kraftfahrzeugen nach Dauer der Fahrerlaubnis und Ortslage

Ursache	Insgesamt	Dauer der Fahrerlaubnis von ... bis unter ...										ohne Angabe	Ohne erforderl. Fahrerlaubnis
		zusammen	Monaten			Jahren							
			unter 3	3 - 6	6 - 12	1 - 2	2 - 3	3 - 5	5 - 10	10 - 20	20 u.m.		
bei Unfällen mit Personenschaden													
Innerhalb von Ortschaften													
Beteiligte Fahrzeugführer	85 106	83 570	2 252	2 292	4 111	6 500	5 367	8 596	15 329	16 745	15 662	6 716	1 536
Fehlverhalten der Fahrzeugführer	55 591	53 762	1 727	1 699	3 018	4 670	3 875	5 859	9 619	10 218	9 994	3 083	1 829
darunter:													
Verkehrstüchtigkeit ..	2 941	2 495	61	71	171	265	219	321	448	426	325	188	446
dar. Alkoholeinfluß ..	2 630	2 212	53	61	157	235	208	293	403	381	241	180	418
Falsche Straßenbenutzung	1 492	1 426	56	37	105	112	78	146	214	206	170	302	66
Nicht angepaßte Geschwindigkeit	8 290	7 889	393	368	673	967	695	977	1 399	1 284	919	214	401
Abstand	7 329	7 199	255	267	436	703	628	875	1 364	1 315	1 174	182	130
Überholen	1 339	1 315	50	48	101	142	75	128	206	195	192	178	24
Vorfahrt, Vorrang	9 594	9 461	254	260	411	712	611	1 016	1 713	1 915	2 107	462	133
Fehler beim Abbiegen ..	5 995	5 910	170	173	316	460	416	605	1 037	1 175	1 284	274	85
Fehler beim Ein- und Ausfahren	3 482	3 430	86	70	137	217	207	365	605	754	809	180	52
Falsches Verhalten gegenüber Fußgängern	5 520	5 427	109	107	202	353	319	485	996	1 175	1 301	380	93
Andere Fehler beim Fahrzeugführer	5 127	4 854	198	184	291	415	350	507	790	857	795	467	273
Außerhalb von Ortschaften, ohne Autobahn													
Beteiligte Fahrzeugführer	31 847	31 281	1 004	923	1 583	2 678	2 258	3 594	5 848	6 181	5 928	1 284	566
Fehlverhalten der Fahrzeugführer	22 708	21 890	881	793	1 329	2 223	1 762	2 736	4 040	3 732	3 421	973	818
darunter:													
Verkehrstüchtigkeit ..	1 732	1 494	38	60	87	164	136	209	330	253	148	69	238
dar. Alkoholeinfluß ..	1 502	1 275	34	55	72	144	114	184	283	219	108	62	227
Falsche Straßenbenutzung	1 008	986	35	36	58	80	56	102	177	145	115	182	22
Nicht angepaßte Geschwindigkeit	7 286	6 971	385	314	510	877	674	1 005	1 319	1 068	693	126	315
Abstand	2 321	2 292	73	52	129	205	192	295	444	418	428	56	29
Überholen	1 311	1 284	41	36	80	151	115	166	221	207	155	112	27
Vorfahrt, Vorrang	3 404	3 365	94	92	157	238	213	348	569	583	587	124	39
Fehler beim Abbiegen ..	1 697	1 683	61	46	92	131	104	151	291	312	420	75	14
Fehler beim Ein- und Ausfahren	325	322	7	10	12	21	21	26	46	65	91	23	3
Falsches Verhalten gegenüber Fußgängern	226	221	1	6	11	13	9	26	37	46	45	27	5
Andere Fehler beim Fahrzeugführer	2 862	2 756	136	125	173	299	215	350	510	440	364	144	106
auf Autobahnen													
Beteiligte Fahrzeugführer	11 987	11 803	214	250	521	953	868	1 395	2 470	2 497	2 133	502	184
Fehlverhalten der Fahrzeugführer	9 286	9 034	225	243	485	850	779	1 099	1 856	1 709	1 321	467	252
darunter:													
Verkehrstüchtigkeit ..	622	567	15	13	41	75	54	74	123	114	54	4	55
dar. Alkoholeinfluß ..	393	348	9	10	26	45	32	52	75	68	28	3	45
Falsche Straßenbenutzung	58	55	2	1	-	7	5	7	11	7	11	4	3
Nicht angepaßte Geschwindigkeit	3 577	3 487	95	102	197	342	318	445	753	663	503	69	90
Abstand	1 862	1 840	32	48	78	144	166	225	389	357	345	56	22
Überholen	656	646	10	15	34	51	47	59	101	99	80	150	10
Vorfahrt, Vorrang	113	111	2	1	4	5	11	11	19	21	12	25	2
Fehler beim Abbiegen ..	21	20	-	1	-	1	1	4	5	6	1	1	1
Fehler beim Ein- und Ausfahren	16	15	-	-	-	1	1	2	2	3	5	1	1
Falsches Verhalten gegenüber Fußgängern	4	4	-	-	-	-	-	1	-	2	1	-	-
Andere Fehler beim Fahrzeugführer	1 948	1 887	60	53	113	195	147	229	397	378	255	60	61
Innerhalb und außerhalb von Ortschaften													
Beteiligte Fahrzeugführer	128 940	126 654	3 470	3 465	6 215	10 131	8 493	13 585	23 647	25 423	23 723	8 502	2 286
Fehlverhalten der Fahrzeugführer	87 585	84 686	2 833	2 735	4 332	7 743	6 416	9 694	15 515	15 659	14 736	4 523	2 899
darunter:													
Verkehrstüchtigkeit ..	5 295	4 556	114	144	293	504	409	604	901	793	527	261	739
dar. Alkoholeinfluß ..	4 525	3 835	96	126	255	424	354	529	761	668	377	245	690
Falsche Straßenbenutzung	2 558	2 467	93	74	163	199	139	255	402	358	296	488	91
Nicht angepaßte Geschwindigkeit	19 153	18 347	873	784	1 380	2 186	1 687	2 427	3 471	3 015	2 115	409	806
Abstand	11 512	11 331	360	367	643	1 052	986	1 395	2 197	2 090	1 947	294	181
Überholen	3 306	3 245	101	99	215	344	237	353	528	501	427	440	61
Vorfahrt, Vorrang	13 111	12 937	350	353	572	955	835	1 375	2 301	2 619	2 966	611	174
Fehler beim Abbiegen ..	7 713	7 613	231	220	408	592	521	760	1 333	1 493	1 705	350	100
Fehler beim Ein- und Ausfahren	3 823	3 767	93	80	149	239	229	393	653	822	905	204	56
Falsches Verhalten gegenüber Fußgängern	5 750	5 652	110	113	213	366	328	512	1 033	1 223	1 347	407	98
Andere Fehler beim Fahrzeugführer	9 937	9 497	394	362	577	909	712	1 086	1 697	1 675	1 414	671	440

Noch: 7.11 Fehlverhalten der Führer von Kraftfahrzeugen nach Dauer der Fahrerlaubnis und Ortslage

Ursache	Insgesamt	Dauer der Fahrerlaubnis von ... bis unter ...										ohne Angabe	Ohne erforderl. Fahrerlaubnis
		zusammen	Monaten			Jahren							
			unter 3	3 - 6	6 - 12	1 - 2	2 - 3	3 - 5	5 - 10	10 - 20	20 u.m.		
bei Unfällen mit schwerem Sachschaden													
Innerhalb von Ortschaften													
Beteiligte Fahrzeugführer	39 581	38 218	821	901	1 495	2 574	2 317	3 717	6 247	6 513	6 397	7 236	1 363
Fehlverhalten der Fahrzeugführer	24 262	22 636	722	752	1 248	2 075	1 828	2 772	4 233	4 048	3 818	1 140	1 626
darunter:													
Verkehrstüchtigkeit	2 928	2 506	62	94	148	261	231	346	546	444	331	43	422
dar. Alkoholeinfluß	2 712	2 313	60	86	143	247	208	316	517	409	287	40	399
Falsche Straßenbenutzung	801	748	26	20	49	62	48	90	124	114	112	103	53
Nicht angepaßte Geschwindigkeit	4 546	4 135	190	181	329	491	411	569	752	574	380	258	411
Abstand	1 627	1 547	30	48	84	130	143	205	313	300	238	56	80
Überholen	481	469	10	13	20	41	39	72	91	80	68	35	12
Vorfahrt, Vorrang	5 130	5 041	142	130	244	420	342	529	903	1 036	1 202	93	89
Fehler beim Abbiegen	2 308	2 249	76	74	117	202	170	273	405	418	465	49	59
Fehler beim Ein- und Ausfahren	1 024	1 001	30	30	34	70	72	125	168	204	232	36	23
Falsches Verhalten gegenüber Fußgängern	9	9	-	1	-	2	1	-	3	1	-	1	-
Andere Fehler beim Fahrzeugführer	3 468	3 093	105	109	141	252	246	373	583	509	469	306	375
Außerhalb von Ortschaften, ohne Autobahn													
Beteiligte Fahrzeugführer	13 123	12 868	291	299	580	932	866	1 432	2 475	2 706	2 647	640	255
Fehlverhalten der Fahrzeugführer	9 413	9 086	240	227	518	805	702	1 068	1 677	1 712	1 597	540	327
darunter:													
Verkehrstüchtigkeit	829	756	18	21	55	72	71	109	163	147	89	11	73
dar. Alkoholeinfluß	748	681	16	20	54	65	61	103	147	131	74	10	67
Falsche Straßenbenutzung	446	439	11	7	19	28	27	31	75	68	62	111	7
Nicht angepaßte Geschwindigkeit	2 868	2 729	78	82	208	289	243	381	555	455	310	128	139
Abstand	749	733	15	15	44	72	68	97	132	141	133	16	16
Überholen	586	577	16	12	35	46	36	57	84	100	100	91	9
Vorfahrt, Vorrang	1 577	1 562	50	39	53	105	88	137	248	333	471	38	15
Fehler beim Abbiegen	812	799	21	16	33	56	44	82	148	170	210	19	13
Fehler beim Ein- und Ausfahren	145	145	3	4	5	10	5	10	21	35	48	4	-
Falsches Verhalten gegenüber Fußgängern	1	1	-	-	-	-	-	1	-	-	-	-	-
Andere Fehler beim Fahrzeugführer	1 087	1 036	25	26	45	108	98	132	191	199	126	86	51
auf Autobahnen													
Beteiligte Fahrzeugführer	13 631	13 448	222	275	504	951	1 017	1 618	2 755	2 780	2 353	973	183
Fehlverhalten der Fahrzeugführer	11 098	10 814	210	238	494	884	921	1 330	2 198	1 966	1 555	1 018	284
darunter:													
Verkehrstüchtigkeit	667	620	17	19	37	65	69	91	151	99	64	8	47
dar. Alkoholeinfluß	446	405	7	12	24	40	40	65	104	70	37	6	41
Falsche Straßenbenutzung	53	52	-	3	4	6	4	5	6	11	5	8	1
Nicht angepaßte Geschwindigkeit	4 320	4 220	94	98	207	370	384	552	931	805	622	157	100
Abstand	1 757	1 717	32	38	73	134	153	214	359	342	287	85	40
Überholen	1 006	992	11	10	23	54	50	83	127	140	121	373	14
Vorfahrt, Vorrang	245	242	3	3	15	12	10	31	37	33	50	48	3
Fehler beim Abbiegen	26	26	-	-	2	5	3	2	1	7	3	3	-
Fehler beim Ein- und Ausfahren	20	19	1	-	-	1	1	2	5	3	2	4	1
Falsches Verhalten gegenüber Fußgängern	1	1	-	-	1	-	-	-	-	-	-	-	-
Andere Fehler beim Fahrzeugführer	2 241	2 177	45	52	105	189	198	284	470	391	306	137	64
Innerhalb und außerhalb von Ortschaften													
Beteiligte Fahrzeugführer	66 335	64 534	1 334	1 475	2 579	4 457	4 200	6 767	11 477	11 999	11 397	8 849	1 801
Fehlverhalten der Fahrzeugführer	44 773	42 536	1 172	1 217	2 260	3 764	3 451	5 170	8 108	7 726	6 970	2 698	2 237
darunter:													
Verkehrstüchtigkeit	4 424	3 882	97	134	240	398	371	546	860	690	484	62	542
dar. Alkoholeinfluß	3 906	3 399	83	118	221	352	309	484	768	610	398	56	507
Falsche Straßenbenutzung	1 300	1 239	37	30	72	96	79	126	205	193	179	222	61
Nicht angepaßte Geschwindigkeit	11 734	11 084	362	361	744	1 150	1 038	1 502	2 238	1 834	1 312	543	650
Abstand	4 133	3 997	77	101	201	336	364	516	804	783	658	157	136
Überholen	2 073	2 038	37	35	78	141	125	212	302	320	289	499	35
Vorfahrt, Vorrang	6 952	6 845	195	172	312	537	440	697	1 188	1 402	1 723	179	107
Fehler beim Abbiegen	3 146	3 074	97	90	152	263	217	357	554	595	678	71	72
Fehler beim Ein- und Ausfahren	1 189	1 165	34	34	39	81	78	137	194	242	282	44	24
Falsches Verhalten gegenüber Fußgängern	11	11	-	1	1	2	1	1	3	1	-	1	-
Andere Fehler beim Fahrzeugführer	6 796	6 306	175	187	291	549	542	789	1 244	1 099	901	529	490

7.12 Fehlverhalten der Führer von Personenkraftwagen nach Dauer der Fahrerlaubnis und Ortslage

Ursache	Insgesamt	Dauer der Fahrerlaubnis von ... bis unter ...										Ohne Angabe	Ohne erfor- derl. Fahrer- laubnis
		zusammen	Monaten			Jahren							
			unter 3	3 - 6	6 - 12	1 - 2	2 - 3	3 - 5	5 - 10	10 - 20	20 u.m.		
bei Unfällen mit Personenschaden													
Innerhalb von Ortschaften													
Beteiligte Fahrzeugführer	71 576	70 376	1 560	1 701	3 179	5 213	4 678	7 539	13 094	14 531	14 213	4 668	1 200
Fehlverhalten der Fahrzeugführer	47 308	45 817	1 337	1 401	2 493	3 936	3 420	5 205	8 263	8 987	9 091	1 684	1 491
darunter:													
Verkehrstüchtigkeit ..	2 531	2 155	52	67	152	244	204	304	405	402	306	19	376
dar. Alkoholeinfluß ..	2 248	1 897	46	57	139	219	194	279	363	362	223	15	351
Falsche Straßenbenutzung	1 058	1 013	38	29	69	88	68	122	180	172	149	98	45
Nicht angepaßte Geschwindigkeit	6 904	6 568	287	289	536	788	615	860	1 177	1 087	820	109	336
Abstand	6 186	6 079	190	223	365	580	534	761	1 136	1 145	1 019	126	107
Überholen	813	797	24	22	55	70	46	86	122	118	156	98	16
Vorfahrt, Vorrang	8 685	8 581	218	239	370	655	563	952	1 560	1 782	1 974	268	104
Fehler beim Abbiegen ..	5 339	5 265	143	155	283	416	374	553	919	1 059	1 203	160	74
Fehler beim Ein- und Ausfahren	3 170	3 128	77	61	127	190	192	340	565	695	763	118	42
Falsches Verhalten gegenüber Fußgängern	4 958	4 879	92	88	177	326	287	437	889	1 066	1 201	316	79
Andere Fehler beim Fahrzeugführer	3 806	3 605	136	129	201	296	293	420	594	684	667	185	201
Außerhalb von Ortschaften, ohne Autobahn													
Beteiligte Fahrzeugführer	26 388	25 908	726	731	1 231	2 152	1 927	3 065	4 890	5 149	5 275	762	480
Fehlverhalten der Fahrzeugführer	18 967	18 243	681	649	1 106	1 830	1 518	2 383	3 372	3 112	3 024	568	724
darunter:													
Verkehrstüchtigkeit ..	1 568	1 349	35	55	82	154	125	201	300	239	140	18	219
dar. Alkoholeinfluß ..	1 362	1 153	31	50	69	135	106	177	261	205	103	16	209
Falsche Straßenbenutzung	769	755	25	31	46	60	44	81	149	119	92	108	14
Nicht angepaßte Geschwindigkeit	6 064	5 783	283	254	419	722	590	889	1 085	836	608	97	281
Abstand	1 952	1 927	54	41	107	170	162	242	371	357	376	47	25
Überholen	1 053	1 033	32	31	61	114	95	145	170	161	136	88	20
Vorfahrt, Vorrang	3 015	2 980	80	77	137	207	196	312	498	615	785	73	35
Fehler beim Abbiegen ..	1 402	1 391	47	37	79	110	85	124	252	261	366	30	11
Fehler beim Ein- und Ausfahren	265	262	5	6	10	12	18	23	40	58	82	8	3
Falsches Verhalten gegenüber Fußgängern	184	180	1	5	11	10	7	25	31	37	36	17	4
Andere Fehler beim Fahrzeugführer	2 306	2 214	110	98	141	241	181	299	412	357	315	60	92
auf Autobahnen													
Beteiligte Fahrzeugführer	9 855	9 696	174	208	400	741	716	1 138	1 993	2 070	1 841	415	159
Fehlverhalten der Fahrzeugführer	7 591	7 365	186	197	381	656	642	892	1 470	1 407	1 144	390	226
darunter:													
Verkehrstüchtigkeit ..	535	484	15	11	36	58	45	68	105	95	47	4	51
dar. Alkoholeinfluß ..	363	321	9	9	26	41	27	50	69	61	26	3	42
Falsche Straßenbenutzung	46	43	2	-	-	5	4	3	8	7	11	3	3
Nicht angepaßte Geschwindigkeit	2 974	2 895	79	86	156	267	271	372	607	552	445	60	79
Abstand	1 537	1 517	27	38	60	116	134	187	304	294	305	52	20
Überholen	515	506	8	12	27	38	36	43	73	78	63	128	9
Vorfahrt, Vorrang	101	99	2	1	3	4	11	10	16	19	12	21	2
Fehler beim Abbiegen ..	18	17	-	1	-	1	1	3	4	5	1	1	1
Fehler beim Ein- und Ausfahren	11	10	-	-	-	1	-	1	1	3	3	1	1
Falsches Verhalten gegenüber Fußgängern	3	3	-	-	-	-	-	-	-	2	1	-	-
Andere Fehler beim Fahrzeugführer	1 567	1 513	45	40	88	147	123	180	319	309	215	46	54
Innerhalb und außerhalb von Ortschaften													
Beteiligte Fahrzeugführer	107 819	105 980	2 460	2 640	4 810	8 106	7 321	11 742	19 977	21 750	21 329	5 845	1 839
Fehlverhalten der Fahrzeugführer	73 866	71 425	2 204	2 247	3 980	6 422	5 580	8 480	13 105	13 506	13 259	2 642	2 441
darunter:													
Verkehrstüchtigkeit ..	4 634	3 988	102	133	270	456	374	573	810	736	493	41	646
dar. Alkoholeinfluß ..	3 973	3 371	86	116	234	395	327	506	693	628	352	34	602
Falsche Straßenbenutzung	1 873	1 811	65	60	115	163	116	206	337	298	252	209	62
Nicht angepaßte Geschwindigkeit	15 942	15 246	649	629	1 111	1 777	1 476	2 121	2 869	2 475	1 873	266	696
Abstand	9 675	9 523	271	302	532	866	830	1 190	1 811	1 796	1 700	225	152
Überholen	2 381	2 336	64	65	143	222	177	274	365	357	355	314	45
Vorfahrt, Vorrang	11 801	11 660	300	317	510	866	770	1 274	2 074	2 416	2 771	362	141
Fehler beim Abbiegen ..	6 759	6 673	190	193	362	527	460	680	1 175	1 325	1 570	191	86
Fehler beim Ein- und Ausfahren	3 446	3 400	82	67	137	203	210	364	606	756	848	127	46
Falsches Verhalten gegenüber Fußgängern	5 145	5 062	93	93	188	336	294	462	920	1 105	1 238	333	83
Andere Fehler beim Fahrzeugführer	7 679	7 332	291	267	430	684	597	899	1 325	1 350	1 198	291	347

Noch: 7.12 Fehlverhalten der Führer von Personenkraftwagen nach Dauer der Fahrerlaubnis und Ortslage

Ursache	Insgesamt	Dauer der Fahrerlaubnis von ... bis unter ...										ohne Angabe	Ohne erforderl. Fahrerlaubnis
		zusammen	Monaten			Jahren							
			unter 3	3 - 6	6 - 12	1 - 2	2 - 3	3 - 5	5 - 10	10 - 20	20 u.m.		
bei Unfällen mit schwerem Sachschaden													
Innerhalb von Ortschaften													
Beteiligte Fahrzeugführer	35 822	34 563	770	811	1 351	2 323	2 067	3 269	5 537	5 828	5 853	6 754	1 259
Fehlverhalten der Fahrzeugführer	21 749	20 226	678	677	1 128	1 878	1 633	2 440	3 716	3 597	3 489	990	1 523
darunter:													
Verkehrstüchtigkeit ..	2 801	2 400	61	91	142	249	224	334	516	425	320	38	401
dar. Alkoholeinfluß ..	2 596	2 218	59	83	137	237	203	306	488	391	279	35	378
Falsche Straßenbenutzung	701	653	24	18	46	53	45	73	102	99	103	90	48
Nicht angepaßte Geschwindigkeit	4 249	3 852	185	170	312	464	380	530	695	524	346	245	397
Abstand	1 395	1 318	25	36	69	109	121	174	261	258	216	49	77
Überholen	4 433	4 223	9	9	20	36	36	64	83	74	62	30	10
Vorfahrt, Vorrang	4 821	4 737	136	125	235	399	321	482	827	979	1 149	84	84
Fehler beim Abbiegen ..	2 089	2 036	73	71	109	176	154	243	353	378	434	45	53
Fehler beim Ein- und Ausfahren	934	912	27	26	32	67	66	114	152	178	220	30	22
Falsches Verhalten gegenüber Fußgängern	9	9	-	1	-	2	1	-	3	1	-	1	-
Andere Fehler beim Fahrzeugführer	2 852	2 512	97	93	112	216	200	285	464	410	388	247	340
Außerhalb von Ortschaften, ohne Autobahn													
Beteiligte Fahrzeugführer	11 553	11 317	267	262	529	813	760	1 244	2 125	2 370	2 383	564	236
Fehlverhalten der Fahrzeugführer	8 294	7 990	221	198	477	711	624	936	1 439	1 491	1 417	476	304
darunter:													
Verkehrstüchtigkeit ..	781	714	18	21	53	68	68	101	154	137	84	10	67
dar. Alkoholeinfluß ..	713	652	16	20	52	63	61	97	139	124	71	9	61
Falsche Straßenbenutzung	376	369	9	7	19	24	23	25	58	57	49	98	7
Nicht angepaßte Geschwindigkeit	2 624	2 492	72	76	197	262	221	352	503	408	281	120	132
Abstand	640	625	14	14	38	60	57	78	114	119	117	14	15
Überholen	524	515	16	12	34	38	32	51	71	91	91	79	9
Vorfahrt, Vorrang	1 432	1 418	47	31	48	96	82	117	228	301	437	31	14
Fehler beim Abbiegen ..	687	676	18	12	29	51	41	68	114	145	183	15	11
Fehler beim Ein- und Ausfahren	120	120	3	4	5	9	4	9	12	28	42	4	-
Falsches Verhalten gegenüber Fußgängern	1	1	-	-	-	-	-	1	-	-	-	-	-
Andere Fehler beim Fahrzeugführer	908	861	21	20	39	91	83	112	153	162	104	76	47
auf Autobahnen													
Beteiligte Fahrzeugführer	11 191	11 023	192	225	408	759	818	1 283	2 211	2 325	2 028	774	168
Fehlverhalten der Fahrzeugführer	9 279	9 012	181	202	400	721	758	1 089	1 777	1 695	1 375	814	267
darunter:													
Verkehrstüchtigkeit ..	578	533	12	16	30	55	58	83	125	87	59	8	45
dar. Alkoholeinfluß ..	426	385	7	12	22	39	38	61	97	67	36	6	41
Falsche Straßenbenutzung	37	36	-	3	4	3	3	4	3	7	4	5	1
Nicht angepaßte Geschwindigkeit	3 831	3 735	85	89	181	314	328	482	808	733	575	140	96
Abstand	1 465	1 426	28	35	58	112	121	174	283	283	257	75	39
Überholen	766	754	11	6	15	44	38	56	86	116	95	287	12
Vorfahrt, Vorrang	199	197	3	3	8	10	7	24	35	25	45	37	2
Fehler beim Abbiegen ..	19	19	-	1	3	2	2	2	-	5	3	3	-
Fehler beim Ein- und Ausfahren	13	12	1	-	-	1	-	1	3	3	1	2	1
Falsches Verhalten gegenüber Fußgängern	1	1	-	-	1	-	-	-	-	-	-	-	-
Andere Fehler beim Fahrzeugführer	1 878	1 819	38	41	87	154	166	230	373	345	272	113	59
Innerhalb und außerhalb von Ortschaften													
Beteiligte Fahrzeugführer	58 566	56 903	1 229	1 298	2 288	3 895	3 645	5 796	9 873	10 523	10 264	8 092	1 663
Fehlverhalten der Fahrzeugführer	39 322	37 228	1 080	1 077	2 005	3 310	3 015	4 465	6 932	6 783	6 281	2 280	2 094
darunter:													
Verkehrstüchtigkeit ..	4 160	3 647	91	128	225	372	350	518	795	649	463	56	513
dar. Alkoholeinfluß ..	3 735	3 255	82	115	211	339	302	464	724	582	386	50	480
Falsche Straßenbenutzung	1 114	1 058	33	28	69	80	71	102	163	163	156	193	56
Nicht angepaßte Geschwindigkeit	10 704	10 079	342	335	690	1 040	929	1 364	2 006	1 665	1 202	506	625
Abstand	3 500	3 369	67	85	165	281	299	426	658	660	590	138	131
Überholen	1 723	1 692	36	27	69	118	106	171	240	281	248	396	31
Vorfahrt, Vorrang	6 452	6 352	186	159	291	505	410	623	1 090	1 305	1 631	152	100
Fehler beim Abbiegen ..	2 795	2 731	91	83	139	230	197	313	467	528	620	63	64
Fehler beim Ein- und Ausfahren	1 067	1 044	31	30	37	77	70	124	167	209	263	36	23
Falsches Verhalten gegenüber Fußgängern	11	11	-	1	1	2	1	1	3	1	-	1	-
Andere Fehler beim Fahrzeugführer	5 638	5 192	156	154	238	461	449	627	990	917	764	436	445

8. Bei Straßenverkehrsunfällen mit Personenschaden Verunglückte

Lfd. Nr.	Verwaltungsbezirk a = Getötete b = Schwerverletzte c = Leichtverletzte		insgesamt	männlich			
				zusammen	darunter		
					Fahrer und Mitfahrer von		
					Personen- kraftwagen	motorisierten Zweirädern	Fahrrädern
	Kreisfreie Städte						
1	Düsseldorf	a	21	15	2	2	3
		b	484	287	77	51	53
		c	2 841	1 599	786	201	304
2	Duisburg	a	22	16	5	1	5
		b	491	299	97	50	56
		c	2 101	1 251	586	179	292
3	Essen	a	18	12	4	3	—
		b	507	317	100	68	48
		c	2 448	1 350	728	224	155
4	Krefeld	a	10	7	2	2	1
		b	354	197	56	38	48
		c	990	533	213	72	158
5	Mönchengladbach	a	10	5	1	1	2
		b	280	174	55	39	38
		c	1 319	697	337	93	163
6	Mülheim an der Ruhr	a	7	3	2	—	—
		b	154	90	38	12	14
		c	601	328	167	54	57
7	Oberhausen	a	14	12	5	—	1
		b	230	147	43	30	36
		c	906	503	256	60	97
8	Remscheid	a	5	2	—	—	—
		b	118	73	18	19	4
		c	508	293	160	42	26
9	Solingen	a	3	1	—	—	1
		b	90	57	21	12	6
		c	569	324	156	70	37
10	Wuppertal	a	13	8	4	1	—
		b	329	192	57	31	31
		c	1 463	798	409	130	100
	Kreise						
11	Kleve	a	64	46	32	4	6
		b	761	447	247	81	70
		c	1 385	761	433	90	165
12	Mettmann	a	28	20	7	7	3
		b	478	271	121	57	36
		c	1 923	1 075	583	142	195
13	Neuss	a	22	14	8	3	1
		b	492	311	125	65	76
		c	1 765	995	554	121	211
14	Viersen	a	30	25	13	6	2
		b	468	280	140	46	53
		c	1 116	626	333	93	126
15	Wesel	a	41	27	19	4	3
		b	738	473	225	99	81
		c	2 092	1 181	635	173	261
16	Reg.-Bez. Düsseldorf	a	308	213	104	34	28
		b	5 974	3 615	1 420	698	650
		c	22 027	12 314	6 336	1 744	2 347

1993 nach Art der Verkehrsbeteiligung und Verwaltungsbezirken

Verunglückte							Lfd. Nr.
	weiblich					ohne Angabe des Geschlechts	
	zusammen	darunter			Fußgänger		
Fußgänger		Fahrer und Mitfahrer von					
		Personen- kraftwagen	motorisierten Zweirädern	Fahrrädern			
8	6	1	–	1	4	–	1
98	197	55	6	34	96	–	
218	1 240	753	32	207	202	2	
3	6	2	–	2	2	–	2
81	192	69	8	41	59	–	
143	850	518	19	149	119	–	
5	6	2	–	–	4	–	3
86	190	78	12	14	83	–	
186	1 098	764	60	65	164	–	
2	3	–	–	2	1	–	4
48	157	62	9	39	41	–	
58	457	218	23	135	70	–	
1	5	2	–	–	3	–	5
34	105	41	10	21	29	1	
68	621	386	21	106	69	1	
1	4	3	–	1	–	–	6
22	64	27	2	10	22	–	
44	273	197	12	25	27	–	
5	2	1	–	–	1	–	7
32	83	28	2	15	37	–	
69	403	275	6	62	51	–	
2	3	2	–	–	1	–	8
28	45	19	3	3	19	–	
48	215	167	15	–	27	–	
–	2	–	–	–	2	–	9
17	33	11	–	–	21	–	
46	245	179	9	14	35	–	
3	5	–	–	–	5	–	10
71	137	59	7	9	61	–	
104	663	464	31	22	98	2	
1	18	14	–	4	–	–	11
33	314	210	8	63	31	–	
43	622	421	30	123	42	2	
3	8	4	–	–	4	–	12
45	207	106	15	30	51	–	
96	847	565	28	125	102	1	
2	8	5	–	2	1	–	13
38	181	102	9	31	34	–	
59	770	504	21	166	52	–	
4	5	3	–	1	1	–	14
21	188	106	11	39	30	–	
43	490	329	27	91	32	–	
–	14	7	–	2	4	–	15
47	265	158	14	53	39	–	
53	911	574	45	206	56	–	
40	95	46	–	15	33	–	16
701	2 358	1 131	116	402	653	1	
1 278	9 705	6 314	379	1 496	1 146	8	

Noch: 8. Bei Straßenverkehrsunfällen mit Personenschaden Verunglückte

Lfd. Nr.	Verwaltungsbezirk a = Getötete b = Schwerverletzte c = Leichtverletzte		insgesamt	männlich			
				zusammen	darunter		
					Fahrer und Mitfahrer von		
					Personen- kraftwagen	motorisierten Zweirädern	Fahrrädern
	Kreisfreie Städte						
17	Aachen	a	13	9	5	2	–
		b	349	197	72	50	32
		c	1 180	680	331	108	141
18	Bonn	a	12	7	3	1	1
		b	344	187	64	22	62
		c	1 355	747	351	128	179
19	Köln	a	56	41	17	8	4
		b	1 076	657	217	127	136
		c	5 008	2 905	1 503	323	615
20	Leverkusen	a	14	10	4	–	4
		b	145	88	23	15	34
		c	661	389	170	58	105
	Kreise						
21	Aachen	a	23	15	6	7	1
		b	449	293	129	87	34
		c	1 267	745	422	143	99
22	Düren	a	26	20	10	3	2
		b	518	330	184	66	44
		c	1 574	943	590	125	142
23	Erftkreis	a	39	34	21	5	5
		b	526	323	161	57	56
		c	1 902	1 125	649	160	200
24	Euskirchen	a	27	20	9	7	2
		b	480	300	172	68	30
		c	985	554	368	85	50
25	Heinsberg	a	18	15	9	2	–
		b	496	312	159	56	57
		c	1 074	606	361	97	78
26	Oberbergischer Kreis	a	38	27	13	6	3
		b	465	290	150	73	29
		c	1 309	752	495	101	63
27	Rhein.-Berg. Kreis	a	12	10	6	1	2
		b	415	260	106	81	38
		c	1 132	650	366	105	106
28	Rhein-Sieg-Kreis	a	51	38	24	6	1
		b	716	444	214	90	69
		c	2 417	1 362	812	170	230
29	Reg.-Bez. Köln	a	329	246	127	48	25
		b	5 979	3 681	1 651	792	621
		c	19 864	11 458	6 418	1 603	2 008

1993 nach Art der Verkehrsbeteiligung und Verwaltungsbezirken

Verunglückte							Lfd. Nr.
	weiblich					ohne Angabe des Geschlechts	
	zusammen	darunter			Fußgänger		
		Fahrer und Mitfahrer von					
Fußgänger		Personen- kraftwagen	motorisierten Zweirädern	Fahrrädern			
2	4	3	–	1	–	–	17
39	152	73	13	26	38	–	
68	500	331	23	62	51	–	
2	5	1	–	2	2	–	18
36	157	54	6	54	41	–	
63	608	371	17	127	62	–	
12	15	5	1	2	7	–	19
145	419	158	21	106	122	–	
280	2 096	1 315	72	390	238	7	
1	4	2	–	–	2	–	20
15	57	24	3	13	16	–	
34	272	186	10	46	25	–	
1	8	4	–	–	4	–	21
36	156	88	20	11	34	–	
49	522	361	36	47	53	–	
4	6	5	1	–	–	–	22
25	188	129	18	18	22	–	
56	630	470	28	68	55	1	
3	5	4	–	1	–	–	23
31	203	113	14	35	40	–	
55	776	517	50	133	61	1	
1	7	6	1	–	–	–	24
15	179	124	14	17	16	1	
26	431	349	22	28	26	–	
4	3	2	–	1	–	–	25
24	184	120	12	27	24	–	
41	468	361	21	54	24	–	
4	11	6	–	–	5	–	26
33	175	126	12	9	27	–	
49	556	469	14	16	35	1	
–	2	1	–	–	1	–	27
28	155	91	12	27	23	–	
43	482	350	25	57	43	–	
7	13	8	–	3	2	–	28
41	272	164	21	36	45	–	
75	1 055	787	45	127	75	–	
41	83	47	3	10	23	–	29
468	2 297	1 264	166	379	448	1	
839	8 396	5 867	363	1 155	748	10	

Noch: 8. Bei Straßenverkehrsunfällen mit Personenschaden Verunglückte

Lfd. Nr.	Verwaltungsbezirk a = Getötete b = Schwerverletzte c = Leichtverletzte		insgesamt	männlich			
				zusammen	darunter		
					Fahrer und Mitfahrer von		
					Personen- kraftwagen	motorisierten Zweirädern	Fahrrädern
	Kreisfreie Städte						
30	Bottrop	a	11	9	4	2	–
		b	134	89	44	22	9
		c	498	275	130	46	60
31	Gelsenkirchen	a	14	11	3	2	1
		b	233	135	36	31	19
		c	1 296	690	404	85	98
32	Münster	a	15	9	5	1	1
		b	391	214	68	27	79
		c	1 417	762	351	108	217
	Kreise						
33	Borken	a	36	25	11	4	4
		b	565	341	166	65	75
		c	1 544	872	542	96	169
34	Coesfeld	a	32	23	9	8	2
		b	421	263	152	51	34
		c	930	553	337	60	105
35	Recklinghausen	a	43	32	20	7	–
		b	780	444	198	85	77
		c	2 971	1 655	923	211	316
36	Steinfurt	a	46	30	16	4	4
		b	882	531	270	93	114
		c	1 758	990	597	108	180
37	Warendorf	a	37	26	13	4	2
		b	581	348	204	61	48
		c	1 137	642	396	69	119
38	Reg.-Bez. Münster	a	234	165	81	32	14
		b	3 987	2 365	1 138	435	455
		c	11 551	6 439	3 680	783	1 264
	Kreisfreie Stadt						
39	Bielefeld	a	15	12	4	1	3
		b	345	199	78	29	37
		c	1 412	801	434	95	169
	Kreise						
40	Gütersloh	a	45	36	16	5	6
		b	660	426	237	62	85
		c	1 378	807	477	95	165
41	Herford	a	24	17	11	1	1
		b	386	238	104	60	33
		c	942	496	295	75	74
42	Höxter	a	18	14	8	1	–
		b	337	188	102	31	27
		c	509	303	191	35	42
43	Lippe	a	44	36	25	7	1
		b	471	290	145	58	41
		c	1 296	750	463	102	108
44	Minden-Lübbecke	a	34	19	12	–	2
		b	574	358	193	64	48
		c	1 276	706	461	84	105
45	Paderborn	a	45	34	27	2	–
		b	628	368	206	55	58
		c	1 195	681	399	69	146
46	Reg.-Bez. Detmold	a	225	168	103	17	13
		b	3 401	2 067	1 065	359	329
		c	8 008	4 544	2 720	555	809

1993 nach Art der Verkehrsbeteiligung und Verwaltungsbezirken

Verunglückte							Lfd. Nr.
	weiblich					ohne Angabe des Geschlechts	
	zusammen	darunter			Fußgänger		
Fußgänger		Fahrer und Mitfahrer von					
		Personen- kraftwagen	motorisierten Zweirädern	Fahrrädern			
3	2	—	—	1	1	—	30
9	45	17	3	6	16	—	
31	223	143	15	41	18	—	
5	3	1	—	—	2	—	31
42	98	35	8	10	41	—	
80	605	444	17	64	66	1	
2	6	1	—	2	3	—	32
33	177	53	13	74	34	—	
49	655	371	23	192	48	—	
4	11	5	—	5	1	—	33
16	223	117	10	68	26	1	
37	672	446	29	166	26	—	
4	9	5	1	3	—	—	34
16	158	112	7	29	9	—	
28	376	272	14	72	11	1	
5	11	4	1	—	6	—	35
67	336	166	22	83	60	—	
143	1 314	890	61	241	106	2	
5	16	10	—	1	5	—	36
26	351	207	12	89	39	—	
41	765	539	19	163	31	3	
5	11	7	1	2	1	—	37
20	233	153	14	37	26	—	
32	495	357	15	104	15	—	
33	69	33	3	14	19	—	38
229	1 621	860	89	396	251	1	
441	5 105	3 462	193	1 043	321	7	
3	3	1	—	—	2	—	39
51	146	72	9	29	33	—	
74	610	417	23	91	63	1	
8	9	3	—	4	2	—	40
20	233	133	8	61	28	1	
32	569	382	16	136	24	2	
4	7	5	—	—	2	—	41
23	148	91	1	26	29	—	
27	444	318	19	56	39	2	
4	4	3	—	—	1	—	42
14	149	106	9	13	16	—	
17	206	166	5	23	11	—	
3	8	7	—	—	1	—	43
37	181	110	11	26	31	—	
42	546	402	18	73	40	—	
4	15	7	—	3	5	—	44
43	216	135	6	46	28	—	
25	568	436	13	81	31	2	
4	11	8	—	1	2	—	45
35	260	169	11	39	40	—	
40	509	377	14	79	31	5	
30	57	34	—	8	15	—	46
223	1 333	816	55	240	205	1	
257	3 452	2 498	108	539	239	12	

Noch: 8. Bei Straßenverkehrsunfällen mit Personenschaden Verunglückte

Lfd. Nr.	Verwaltungsbezirk a = Getötete b = Schwerverletzte c = Leichtverletzte		insgesamt	zusammen	männlich		
					darunter		
					Fahrer und Mitfahrer von		
					Personen- kraftwagen	motorisierten Zweirädern	Fahrrädern
	Kreisfreie Städte						
47	Bochum	a	13	10	4	—	—
		b	327	211	73	39	34
		c	2 007	1 109	634	142	137
48	Dortmund	a	16	10	3	1	1
		b	657	396	147	76	59
		c	3 278	1 829	1 049	198	300
49	Hagen	a	10	6	4	1	—
		b	251	165	57	42	14
		c	825	471	251	72	47
50	Hamm	a	19	15	11	—	1
		b	345	217	92	40	45
		c	864	480	264	51	105
51	Herne	a	2	2	—	1	—
		b	151	87	34	12	17
		c	629	366	183	51	73
	Kreise						
52	Ennepe-Ruhr-Kreis	a	20	14	6	5	1
		b	367	214	77	57	28
		c	1 196	689	338	129	87
53	Hochsauerlandkreis	a	32	25	11	6	2
		b	588	366	209	60	43
		c	1 111	662	437	86	70
54	Märkischer Kreis	a	30	21	12	3	2
		b	636	379	176	80	49
		c	1 540	908	551	140	108
55	Olpe	a	7	4	2	2	—
		b	245	159	95	32	13
		c	390	247	157	34	22
56	Siegen-Wittgenstein	a	17	16	9	5	1
		b	362	231	116	40	33
		c	958	572	349	72	75
57	Soest	a	38	30	20	6	1
		b	639	401	209	82	51
		c	1 246	706	425	86	114
58	Unna	a	29	19	11	2	3
		b	540	315	146	52	57
		c	2 012	1 141	678	136	203
59	Reg.-Bez. Arnsberg	a	233	172	92	32	12
		b	5 108	3 141	1 431	612	443
		c	16 056	9 180	5 316	1 197	1 341
60	Nordrhein-Westfalen	a	1 329	964	508	163	92
		b	24 449	14 869	6 705	2 896	2 498
		c	77 506	43 935	24 470	5 882	7 769

1993 nach Art der Verkehrsbeteiligung und Verwaltungsbezirken

Verunglückte							Lfd. Nr.
	weiblich					ohne Angabe des Geschlechts	
	zusammen	darunter			Fußgänger		
Fußgänger		Fahrer und Mitfahrer von					
		Personen- kraftwagen	motorisierten Zweirädern	Fahrrädern			
6	3	2	—	—	1	—	47
60	116	58	2	8	45	—	
134	895	647	29	61	93	3	
5	6	1	—	—	5	—	48
94	261	116	14	36	90	—	
205	1 448	1 101	44	102	173	1	
1	4	3	—	—	1	—	49
44	86	43	9	4	26	—	
63	354	236	14	9	64	—	
3	4	2	—	—	2	—	50
31	128	65	8	28	25	—	
40	383	281	14	61	24	1	
1	—	—	—	—	—	—	51
19	64	25	5	12	21	—	
41	262	164	5	37	41	1	
2	6	3	—	—	3	—	52
45	153	77	12	11	51	—	
68	506	374	27	29	56	1	
3	7	3	—	1	3	—	53
36	222	154	15	9	41	—	
38	449	349	13	34	45	—	
4	9	5	1	—	3	—	54
66	257	177	9	15	51	—	
70	631	481	35	31	68	1	
—	3	3	—	—	—	—	55
16	86	61	3	3	19	—	
21	143	105	12	7	17	—	
1	1	—	—	—	1	—	56
35	131	71	4	15	38	—	
49	384	290	14	27	39	2	
2	8	5	—	2	—	—	57
34	238	158	15	33	28	—	
33	540	382	18	88	37	—	
2	10	6	—	1	3	—	58
46	225	141	16	42	25	—	
81	870	642	30	118	69	1	
30	61	33	1	4	22	—	59
526	1 967	1 146	112	216	460	—	
843	6 865	5 052	255	604	726	11	
174	365	193	7	51	112	—	60
2 147	9 576	5 217	538	1 633	2 017	4	
3 658	33 523	23 193	1 298	4 837	3 180	48	

9. Straßenverkehrsunfälle, beteiligte Verkehrsteilnehmer, Verunfallte und Unfallursachen nach Kreisen 1993

Gegenstand der Nachweisung	Nordrhein - Westfalen									
	insgesamt	nach Kreisen								
		Düsseldorf (KFS)	Duisburg (KFS)	Essen (KFS)	Krefeld (KFS)	Mönchgladb. (KFS)	Mülheim (KFS)	Oberhausen (KFS)	Remscheid (KFS)	Solingen (KFS)
Innerhalb von Ortschaften										
Unfälle										
mit Getöteten	433	18	17	13	9	9	4	8	3	3
mit Verletzten	54 706	2 573	1 863	2 152	1 031	1 119	548	818	413	484
mit Personenschaden zusammen	55 139	2 591	1 880	2 165	1 040	1 128	552	826	416	487
mit nur Sachschaden von DM 4 000 und mehr bei einem der Geschädigten	19 562	1 264	592	831	209	252	225	224	215	290
Von den Unfällen mit Personenschaden zusammen ereigneten sich auf:										
Autobahnen	-	-	-	-	-	-	-	-	-	-
Bundesstraßen	10 535	513	305	343	230	228	88	135	125	99
Landesstraßen	14 317	739	466	731	110	269	198	237	103	146
Kreisstraßen	5 265	72	134	267	28	191	65	198	5	31
Anderen Straßen	25 022	1 267	975	824	672	440	201	256	183	211
An Unfällen mit Personenschaden beteiligte Verkehrsteilnehmer:										
Mofas, Kleinkrafträder (Mopeds, Mokicks)	2 491	33	90	64	41	35	27	46	12	21
Motorzweiräder mit amtl. Kennzeichen	5 080	244	147	255	93	111	48	45	45	61
Personenkraftwagen	71 576	3 529	2 290	3 064	1 213	1 507	768	1 152	605	707
Kraftomnibusse, Obusse	1 105	64	50	47	17	40	11	13	10	11
Landwirtschaftliche Zugmaschinen	99	1	2	1	2	1	-	-	1	1
Güterkraftfahrzeuge	4 412	242	134	163	87	84	47	47	47	53
Übrige Kraftfahrzeuge	343	10	12	13	11	8	-	11	3	-
Kraftfahrzeuge zusammen	85 106	4 123	2 725	3 607	1 464	1 786	901	1 314	723	854
Fahrräder	16 315	650	588	299	404	343	114	221	31	54
Fußgänger	11 084	643	417	537	226	209	119	198	124	123
sonstige	1 020	98	43	96	21	11	10	-	8	6
Verkehrsteilnehmer insgesamt	113 525	5 514	3 773	4 539	2 115	2 349	1 144	1 733	886	1 037
dar.: von 18 bis unter 21 Jahren	9 260	272	328	360	139	158	85	154	73	73
von 21 bis unter 25 Jahren	13 580	618	430	553	241	285	123	188	105	129
von 65 und mehr Jahren	6 766	305	215	243	129	138	62	104	50	60
Verunfallte Personen	66 517	3 120	2 243	2 657	1 184	1 390	664	1 006	499	603
Getötete Benutzer von:										
Mofas, Kleinkrafträdern (Mopeds, Mokicks)	10	-	1	-	-	-	-	-	-	-
Motorzweirädern mit amtl. Kennzeichen	34	-	-	3	2	1	-	-	-	-
Personenkraftwagen	105	3	4	3	1	2	4	1	-	-
Güterkraftfahrzeugen	1	-	-	-	-	-	-	-	-	-
Fahrrädern	77	3	6	-	3	2	1	1	-	1
Fußgänger	213	12	5	9	3	4	-	6	3	2
Übrige	3	-	1	-	-	-	-	-	-	-
Getötete insgesamt	443	18	17	15	9	9	5	8	3	3
dar.: unter 6 Jahren	15	1	1	2	-	-	-	-	-	-
von 6 bis unter 15 Jahren	25	-	4	2	-	-	-	-	-	1
von 18 bis unter 21 Jahren	12	1	-	1	1	-	-	-	-	-
von 21 bis unter 25 Jahren	39	2	1	2	1	3	-	-	-	-
von 65 und mehr Jahren	175	7	1	3	6	4	-	4	3	2
Verletzte Benutzer von:										
Mofas, Kleinkrafträdern (Mopeds, Mokicks)	2 357	30	84	63	34	35	26	45	10	22
Motorzweirädern mit amtl. Kennzeichen	5 147	246	145	261	92	111	51	47	49	63
Personenkraftwagen	31 004	1 492	955	1 429	431	639	340	482	274	322
Güterkraftfahrzeugen	858	50	27	34	13	19	8	6	11	9
Fahrrädern	14 936	590	534	273	365	324	106	210	28	52
Fußgänger	10 499	610	399	516	215	198	115	189	118	117
Übrige	1 273	84	82	66	25	55	13	19	6	15
Verletzte insgesamt	66 074	3 102	2 226	2 642	1 175	1 381	659	998	496	600
dar.: unter 6 Jahren	2 347	77	96	98	56	44	24	39	19	21
von 6 bis unter 15 Jahren	7 706	284	290	250	152	164	74	136	61	79
von 18 bis unter 21 Jahren	5 820	191	193	257	84	95	64	105	47	50
von 21 bis unter 25 Jahren	7 951	354	247	359	141	168	61	102	55	76
von 65 und mehr Jahren	4 705	222	162	164	92	113	46	77	26	44
Polizeilich festgestellte Unfallursachen bei Unfällen mit Personenschaden										
Fehlverhalten der Fahrzeugführer	67 455	2 989	2 393	2 467	1 362	1 417	541	1 138	427	584
darunter:										
Alkoholeinfluß	3 526	127	122	85	65	57	33	50	17	28
Nicht angepaßte Geschwindigkeit	8 669	353	427	296	136	127	131	166	81	86
Nichtbeachten der Vorfahrt	11 001	398	381	355	215	243	71	175	62	75
Fehler beim Abbiegen	6 613	279	280	259	144	150	39	78	30	56
Falsche Fahrbahnbenutzung	5 281	241	237	103	118	101	49	90	8	22
Ungezügelter Sicherheitsabstand	7 395	437	212	323	100	132	20	138	84	105
Fehler beim Überholen	1 582	62	44	28	31	42	8	14	3	17
Falsches Verhalten gegenüber Fußgängern	6 039	389	282	351	168	106	41	155	57	78
Fehlverhalten bei Fußgängern	7 998	428	322	363	175	189	54	162	104	126
darunter:										
Alkoholeinfluß	676	61	25	25	23	9	1	11	9	7
Fahrzeugbezogene Mängel (Technische Mängel, Wartungsmängel)	779	37	11	17	19	13	4	14	10	10
Unfallbezogene Ursachen	4 870	526	377	53	175	17	94	6	74	85
Straßenverhältnisse	4 250	516	364	48	157	9	91	2	70	81
Witterungseinflüsse	288	3	9	2	13	3	-	2	3	3
Hindernisse und sonstige	332	7	4	3	5	5	3	2	1	1

(KFS)=Kreisfreie Stadt, (K)=Kreis, (LK)=Landkreis, (RB)=Regierungsbezirk, (SB)=Stadtbezirk, (SV)=Stadtverband.

Gegenstand der Nachweisung	Nordrhein-Westfalen									
	nach Kreisen									
	Wupper- tal (KFS)	Kleve (LK)	Mett- mann (LK)	Neuss (LK)	Viersen (LK)	Wesel (LK)	Düssel- dorf (RB)	Aachen (KFS)	Bonn (KFS)	Köln (KFS)
Innerhalb von Ortschaften										
Unfälle										
mit Getöteten	5	8	9	10	7	8	131	7	8	38
mit Verletzten	1 215	731	1 312	1 039	669	1 161	17 128	986	1 254	3 962
mit Personenschaden zusammen	1 220	739	1 321	1 049	676	1 169	17 259	993	1 262	4 000
mit nur Sachschaden von DM 4 000 und mehr bei einem der Geschädigten	324	219	350	486	173	473	6 127	303	557	1 497
Von den Unfällen mit Personenschaden zusammen ereigneten sich auf:										
Autobahnen	-	-	-	-	-	-	-	-	-	-
Bundesstraßen	244	149	246	101	115	124	3 045	336	327	1 067
Landesstraßen	369	147	352	319	181	272	4 639	170	97	592
Kreisstraßen	172	43	80	134	47	78	1 545	26	61	220
Andere Straßen	435	400	643	495	333	695	8 030	461	777	2 121
An Unfällen mit Personenschaden beteiligte Verkehrsteilnehmer:										
Mofas, Kleinkrafträder (Mopeds, Mokicks)	26	52	31	39	41	90	648	44	55	133
Motorzweiräder mit aml. Kennzeichen	137	46	130	89	64	100	1 615	127	106	361
Personenkraftwagen	1 717	837	1 691	1 213	792	1 348	22 433	1 310	1 572	5 151
Kraftomnibusse, Obusse	54	10	27	32	10	19	415	46	42	70
Landwirtschaftliche Zugmaschinen	-	1	1	5	4	1	21	-	2	4
Güterkraftfahrzeuge	110	41	138	71	56	84	1 404	69	82	365
Übrige Kraftfahrzeuge	7	8	8	3	3	6	103	7	4	38
Kraftfahrzeuge zusammen	2 051	995	2 026	1 452	970	1 648	25 639	1 603	1 863	6 122
Fahrräder	159	345	394	448	271	491	4 812	286	472	1 329
Fußgänger	341	130	297	185	123	182	3 554	203	213	858
Sonstige	22	7	25	19	7	20	393	8	16	146
Verkehrsteilnehmer insgesamt	2 573	1 477	2 742	2 104	1 371	2 341	35 698	2 100	2 564	8 455
dar.: von 18 bis unter 21 Jahren	190	109	201	135	98	204	2 579	141	184	569
von 21 bis unter 25 Jahren	314	168	286	205	136	231	4 012	298	309	1 017
von 25 und mehr Jahren	166	122	176	133	91	162	2 146	108	141	375
Verunglückte Personen	1 476	850	1 573	1 199	811	1 356	20 631	1 236	1 489	4 853
Getötete Benutzer von:										
Mofas, Kleinkraftträdern (Mopeds, Mokicks)	-	1	-	-	1	-	3	-	-	2
Motorzweirädern mit aml. Kennzeichen	-	-	2	-	1	-	9	2	-	5
Personenkraftwagen	-	1	-	4	1	3	27	2	1	11
Güterkraftfahrzeuge	-	-	-	-	-	-	-	-	-	-
Fahrrädern	-	5	1	3	1	2	29	1	3	5
Fußgänger	5	1	7	3	3	3	66	2	4	18
Übrige	-	-	-	-	-	-	1	-	-	-
Getötete insgesamt	5	8	10	10	7	8	135	7	8	41
dar.: unter 6 Jahren	-	-	-	1	-	-	5	-	1	-
von 6 bis unter 15 Jahren	-	1	-	1	1	-	11	-	-	3
von 15 bis unter 18 Jahren	-	-	-	-	-	-	4	-	-	1
von 18 bis unter 21 Jahren	-	-	-	-	-	-	1	-	-	-
von 21 bis unter 25 Jahren	-	2	1	1	1	-	14	3	1	2
von 25 und mehr Jahren	3	1	6	2	3	4	49	1	2	10
Verletzte Benutzer von:										
Mofas, Kleinkraftträdern (Mopeds, Mokicks)	24	50	28	35	39	85	611	41	50	118
Motorzweirädern mit aml. Kennzeichen	141	46	132	90	62	100	1 636	128	108	357
Personenkraftwagen	734	289	708	444	320	505	9 364	552	655	2 138
Güterkraftfahrzeuge	20	6	25	10	14	16	268	16	11	73
Fahrrädern	154	321	353	405	250	453	4 418	256	414	1 200
Fußgänger	331	124	283	174	114	173	3 676	194	197	776
Übrige	67	6	34	31	5	15	523	42	46	150
Verletzte insgesamt	1 471	842	1 563	1 189	804	1 348	20 496	1 229	1 481	4 812
dar.: unter 6 Jahren	69	27	61	31	25	51	739	34	37	150
von 6 bis unter 15 Jahren	173	134	202	156	127	170	2 452	98	131	451
von 15 bis unter 18 Jahren	124	68	136	81	59	124	1 678	102	111	369
von 18 bis unter 21 Jahren	183	98	173	111	71	139	2 338	190	191	648
von 21 bis unter 25 Jahren	107	81	116	108	68	109	1 535	79	103	263
Polizeilich festgestellte Unfallursachen bei Unfällen mit Personenschaden										
Fehlverhalten der Fahrzeugführer	1 304	817	1 776	1 220	829	1 631	20 895	1 156	1 550	4 923
darunter:										
Alkoholeinfluß	54	44	67	69	35	80	933	66	94	230
Nicht angepaßte Geschwindigkeit	139	36	187	128	120	192	2 605	70	289	513
Nichtbeachten der Vorfahrt	179	218	280	210	140	307	3 309	158	231	698
Fehler beim Abbiegen	93	91	142	127	85	154	2 007	148	161	510
Falsche Fahrbahnbenutzung	62	74	135	102	74	202	1 618	65	147	425
Ungezügelter Sicherheitsabstand	263	66	116	72	60	123	2 251	178	115	638
Fehler beim Überholen	28	23	38	34	16	48	426	27	53	125
Falsches Verhalten gegenüber Fußgängern	172	41	174	82	57	80	2 233	131	116	410
Fehlverhalten bei Fußgängern	338	68	192	147	73	163	2 904	143	187	645
darunter:										
Alkoholeinfluß	18	7	12	9	4	12	233	8	10	49
Fahrzeugbezogene Mängel (Technische Mängel, Wartungsmängel)	9	11	22	17	15	20	229	6	22	42
Unfallbezogene Ursachen	243	18	27	113	67	39	1 914	43	27	67
Straßenverhältnisse	234	8	19	59	55	22	1 735	31	14	45
Witterungseinflüsse	3	2	5	5	5	8	66	6	3	3
Hindernisse und sonstige	6	8	3	49	7	9	113	6	10	19

(KFS)=Kreisfreie Stadt, (K)=Kreis, (LK)=Landkreis, (RB)=Regierungsbezirk, (SB)=Stadtbezirk, (SV)=Stadtverband.

Gegenstand der Nachweisung	Nordrhein - Westfalen									
	nach Kreisen									
	Lever- kusen (KFS)	Aachen (LK)	Düren (LK)	Erft- kreis (LK)	Euskir- chen (LK)	Heins- berg (LK)	Oberb. Kreis (LK)	Rhein- Berq.Kr (LK)	Rhein- Sieg-Kr (LK)	Köln (RB)
Innerhalb von Ortschaften										
Unfälle										
mit Getöteten	6	11	4	7	5	2	9	3	10	110
mit Verletzten	522	880	870	1 170	451	662	610	767	1 305	13 439
mit Personenschaden zusammen	528	891	874	1 177	456	664	619	770	1 315	13 549
mit nur Sachschaden von DM 4 000 und mehr bei einem der Geschädigten	174	285	213	433	192	302	162	271	300	4 689
Von den Unfällen mit Personenschaden zusammen ereigneten sich auf:										
Autobahnen	-	-	-	-	-	-	-	-	-	-
Bundesstraßen	76	193	212	152	109	84	179	89	221	3 045
Landesstraßen	134	281	181	322	66	208	151	388	434	3 024
Kreisstraßen	15	81	51	177	23	53	45	53	78	883
Anderen Straßen	303	336	430	526	258	319	244	240	582	6 597
An Unfällen mit Personenschaden beteiligte Verkehrsteilnehmer:										
Mofas, Kleinkrafträder (Mopeds, Mokicks)	39	68	72	91	36	61	33	40	71	743
Motorzweiräder mit aml. Kennzeichen	39	118	75	122	60	79	69	102	124	1 382
Personenkraftwagen	598	1 164	1 155	1 491	596	839	831	991	1 612	17 310
Kraftomnibusse, Obusse	15	19	18	16	9	16	9	12	19	291
Landwirtschaftliche Zugmaschinen	-	2	4	5	4	5	1	2	3	32
Güterkraftfahrzeuge	39	71	55	87	34	37	57	59	116	1 071
Übrige Kraftfahrzeuge	5	12	9	8	-	3	5	5	9	105
Kraftfahrzeuge zusammen	735	1 454	1 388	1 820	739	1 040	1 005	1 211	1 954	20 934
Fahrräder	220	193	245	387	99	177	97	212	430	4 148
Fußgänger	95	174	157	180	73	101	134	130	230	2 548
sonstige	5	15	9	22	3	8	2	9	38	281
Verkehrsteilnehmer insgesamt	1 055	1 836	1 800	2 409	914	1 326	1 238	1 562	2 652	27 911
dar.: von 18 bis unter 21 Jahren	76	157	193	198	93	115	133	134	240	2 233
von 21 bis unter 25 Jahren	113	209	239	278	108	160	164	174	293	3 362
von 65 und mehr Jahren	73	117	106	130	59	72	79	98	154	1 512
Verunglückte Personen	628	1 124	1 081	1 410	588	820	795	932	1 567	16 523
Getötete Benutzer von:										
Mofas, Kleinkraftträdern (Mopeds, Mokicks)	-	-	-	-	-	-	-	-	-	2
Motorzweirädern mit aml. Kennzeichen	-	1	1	-	1	-	-	-	-	10
Personenkraftwagen	-	5	-	2	3	2	-	-	2	28
Güterkraftfahrzeugen	-	-	-	-	-	-	-	-	-	-
Fahrrädern	3	-	1	2	-	-	2	2	3	22
Fußgänger	3	5	2	3	1	-	7	1	5	51
Übrige	-	-	-	-	-	-	-	-	-	-
Getötete insgesamt	6	11	4	7	5	2	9	3	10	113
dar.: unter 6 Jahren	-	2	-	-	-	-	-	-	-	3
von 6 bis unter 15 Jahren	1	-	-	1	1	-	1	-	-	7
von 18 bis unter 21 Jahren	-	-	-	1	-	-	-	-	-	2
von 21 bis unter 25 Jahren	-	-	1	-	-	1	-	-	-	8
von 65 und mehr Jahren	5	5	2	3	2	-	5	3	5	43
Verletzte Benutzer von:										
Mofas, Kleinkraftträdern (Mopeds, Mokicks)	39	66	67	86	32	56	30	39	70	694
Motorzweirädern mit aml. Kennzeichen	42	111	73	128	61	75	70	106	126	1 385
Personenkraftwagen	237	550	541	616	311	403	444	435	705	7 587
Güterkraftfahrzeugen	5	23	10	22	11	7	13	15	25	231
Fahrrädern	196	176	222	362	93	169	93	201	394	3 776
Fußgänger	90	167	153	177	68	100	125	124	216	2 387
Übrige	13	20	11	12	7	8	11	9	21	350
Verletzte insgesamt	622	1 113	1 077	1 403	583	818	786	929	1 557	16 410
dar.: unter 6 Jahren	23	43	25	53	23	35	33	13	64	533
von 6 bis unter 15 Jahren	73	130	130	211	66	108	100	101	201	1 800
von 18 bis unter 21 Jahren	39	109	114	111	55	76	90	79	138	1 393
von 21 bis unter 25 Jahren	61	133	148	149	83	100	91	98	173	2 065
von 65 und mehr Jahren	47	80	63	89	40	49	52	61	106	1 032
Polizeilich festgestellte Unfallursachen bei Unfällen mit Personenschaden										
Fehlverhalten der Fahrzeugführer	677	1 204	1 044	1 473	462	817	753	985	1 563	16 607
darunter:										
Alkoholeinfluß	53	75	58	72	38	43	46	44	100	919
Nicht angepaßte Geschwindigkeit	52	204	100	176	23	92	93	136	214	1 962
Nichtbeachten der Vorfahrt	123	148	175	256	85	169	94	129	347	2 613
Fehler beim Abbiegen	48	100	94	187	44	68	58	94	103	1 615
Falsche Fahrbahnbenutzung	66	75	73	105	26	54	37	89	99	1 261
Ungenügender Sicherheitsabstand	71	150	162	148	71	86	48	78	164	1 909
Fehler beim Überholen	12	41	20	34	11	24	20	34	54	455
Falsches Verhalten gegenüber Fußgängern	70	120	115	78	25	40	68	51	140	1 364
Fehlverhalten bei Fußgängern	74	141	85	121	41	66	92	92	138	1 825
darunter:										
Alkoholeinfluß	6	8	5	8	1	2	5	10	11	123
Fahrzeugbezogene Mängel (Technische Mängel, Wartungsmängel)	11	14	17	28	3	6	10	22	20	201
Unfallbezogene Ursachen	33	29	158	41	74	45	39	86	57	699
Straßenverhältnisse	28	22	148	31	59	29	20	79	50	556
Witterungseinflüsse	4	2	8	3	-	11	14	5	5	64
Hindernisse und sonstige	1	5	2	7	15	5	5	2	2	79

(KFS)=Kreisfreie Stadt, (K)=Kreis, (LK)=Landkreis, (RB)=Regierungsbezirk, (SB)=Stadtbezirk, (SV)=Stadtverband.

Noch: 9. Straßenverkehrsunfälle, beteiligte Verkehrsteilnehmer, Verunglückte und Unfallursachen nach Kreisen 1993

Gegenstand der Nachweisung	Nordrhein - Westfalen									
	nach Kreisen									
	Bottrop (KFS)	Gelsen- kirchen (KFS)	Münster (KFS)	Borken (LK)	Coes- feld (LK)	Reck- linghs. (LK)	Stein- furt (LK)	Waren- dorf (LK)	Münster (RB)	Biele- feld (KFS)
Innerhalb von Ortschaften										
Unfälle										
mit Getöteten	6	11	8	6	5	12	7	7	62	9
mit Verletzten	350	1 044	1 202	867	412	2 080	1 072	656	7 683	1 086
mit Personenschaden zusammen	356	1 055	1 210	873	417	2 092	1 079	663	7 745	1 095
mit nur Sachschaden von DM 4 000 und mehr										
bei einem der Geschädigten	164	391	359	211	143	904	258	205	2 635	351
Von den Unfällen mit Personenschaden zusammen										
ereigneten sich auf:										
Autobahnen	-	-	-	-	-	-	-	-	-	-
Bundesstraßen	4	92	296	217	90	195	148	123	1 165	231
Landesstraßen	163	365	289	162	83	755	308	162	2 287	242
Kreisstraßen	39	63	263	118	113	246	140	85	1 067	152
Anderen Straßen	150	535	362	376	131	896	483	293	3 226	470
An Unfällen mit Personenschaden beteiligte										
Verkehrsteilnehmer:										
Mofas, Kleinkraftfahrzeuge (Mopeds, Mokicks)	17	40	52	59	24	81	65	45	383	46
Motorzweiräder mit aml. Kennzeichen	46	78	94	57	42	178	55	40	590	84
Personenkraftwagen	440	1 543	1 425	1 032	480	2 765	1 271	801	9 757	1 483
Kraftomnibusse, Obusse	8	23	26	7	4	37	21	4	130	11
Landwirtschaftliche Zugmaschinen	-	1	1	4	1	2	2	1	12	2
Güterkraftfahrzeuge	29	89	122	63	21	126	91	56	597	84
Übrige Kraftfahrzeuge	3	4	8	2	2	14	4	1	40	8
Kraftfahrzeuge zusammen	543	1 778	1 728	1 224	576	3 203	1 509	948	11 509	1 718
Fahrräder	108	195	617	439	205	703	496	303	3 056	305
Fußgänger	77	238	185	95	51	380	126	89	1 241	220
sonstige	3	15	2	19	5	16	26	3	89	16
Verkehrsteilnehmer insgesamt	731	2 226	2 532	1 777	837	4 302	2 157	1 343	15 905	2 259
dar.: von 18 bis unter 21 Jahren	59	221	177	174	86	431	188	148	1 484	187
von 21 bis unter 25 Jahren	82	292	361	209	98	511	279	161	1 993	307
von 65 und mehr Jahren	57	106	150	139	51	271	153	84	1 011	144
Verunglückte Personen	415	1 290	1 414	1 040	477	2 525	1 256	784	9 201	1 356
Getötete Benutzer von:										
Mofas, Kleinkraftfahrern (Mopeds, Mokicks)	1	1	-	-	1	1	-	-	4	-
Motorzweirädern mit aml. Kennzeichen	-	1	-	-	-	2	1	-	4	-
Personenkraftwagen	1	2	2	1	1	3	-	1	11	2
Güterkraftfahrzeugen	-	-	-	-	-	-	-	-	-	-
Fahrrädern	1	1	1	2	2	-	2	2	11	2
Fußgänger	3	6	5	2	1	6	4	4	31	5
Übrige	-	-	-	1	-	-	-	-	1	-
Getötete insgesamt	6	11	8	6	5	12	7	7	62	9
dar.: unter 6 Jahren	1	-	-	-	1	1	-	-	3	-
von 6 bis unter 15 Jahren	1	-	-	1	-	-	-	1	3	1
von 18 bis unter 21 Jahren	-	1	-	-	-	-	-	-	3	-
von 21 bis unter 25 Jahren	-	-	2	-	-	2	-	1	5	-
von 65 und mehr Jahren	2	2	5	1	2	5	6	4	27	2
Verletzte Benutzer von:										
Mofas, Kleinkraftfahrern (Mopeds, Mokicks)	14	40	47	53	21	71	65	45	356	47
Motorzweirädern mit aml. Kennzeichen	44	83	99	58	43	181	55	39	602	83
Personenkraftwagen	159	720	523	419	164	1 217	534	333	4 069	696
Güterkraftfahrzeugen	10	13	27	5	4	21	12	9	101	9
Fahrrädern	105	176	533	402	189	641	454	268	2 768	283
Fußgänger	70	225	160	93	50	356	118	83	1 155	210
Übrige	7	22	17	4	1	26	11	-	88	19
Verletzte insgesamt	409	1 279	1 405	1 034	472	2 513	1 249	777	9 139	1 347
dar.: unter 6 Jahren	19	55	32	41	20	110	41	37	355	44
von 6 bis unter 15 Jahren	56	127	97	146	80	327	165	113	1 111	125
von 18 bis unter 21 Jahren	43	138	106	88	49	248	113	71	856	134
von 21 bis unter 25 Jahren	41	157	213	114	57	286	151	99	1 118	192
von 65 und mehr Jahren	34	75	102	98	34	186	116	65	710	96
Polizeilich festgestellte Unfallursachen bei										
Unfällen mit Personenschaden										
Fehlverhalten der Fahrzeugführer	442	1 015	1 415	1 223	517	2 516	1 499	905	9 532	1 395
darunter:										
Alkoholeinfluß	31	62	75	45	25	132	95	50	515	70
Nicht angepaßte Geschwindigkeit	85	180	109	114	62	442	221	74	1 287	152
Nichtbeachten der Vorfahrt	59	236	229	288	124	433	338	173	1 880	223
Fehler beim Abbiegen	58	89	189	124	59	241	162	104	1 026	149
Falsche Fahrbahnbenutzung	41	50	116	144	43	275	144	95	908	169
Unzureichender Sicherheitsabstand	12	95	219	84	54	126	123	79	792	163
Fehler beim Überholen	15	18	61	23	6	52	17	25	217	31
Falsches Verhalten gegenüber Fußgängern	22	111	102	34	24	164	40	47	544	127
Fehlverhalten bei Fußgängern	57	132	134	67	18	289	74	81	852	185
darunter:										
Alkoholeinfluß	7	12	10	5	2	27	7	11	81	21
Fahrzeugbezogene Mängel (Technische Mängel, Wartungsmängel)	5	3	8	10	5	52	16	7	106	9
Unfallbezogene Ursachen	54	231	26	23	61	195	35	22	647	210
Straßenverhältnisse	52	226	19	7	56	165	23	16	564	206
Witterungseinflüsse	-	4	4	10	2	15	5	4	44	4
Hindernisse und sonstige	2	1	3	6	3	15	7	2	39	-

(KFS)=Kreisfreie Stadt, (K)=Kreis, (LK)=Landkreis, (RB)=Regierungsbezirk, (SB)=Stadtbezirk, (SV)=Stadtverband.

Noch: 9. Straßenverkehrsunfälle, beteiligte Verkehrsteilnehmer, Verunglückte und Unfallursachen nach Kreisen 1993

Gegenstand der Nachweisung	Nordrhein - Westfalen									
	nach Kreisen									
	Güters- loh (LK)	Herford (LK)	Höxter (LK)	Lippe (LK)	Minden- Lüb. (LK)	Pader- born (LK)	Detmold (RB)	Bochum (KFS)	Dort- mund (KFS)	Hagen (KFS)
Innerhalb von Ortschaften										
Unfälle										
mit Getöteten	13	9	3	7	9	5	55	7	10	6
mit Verletzten	807	617	248	756	824	749	5 087	1 485	2 647	650
mit Personenschaden zusammen	820	626	251	763	833	754	5 142	1 492	2 657	656
mit nur Sachschaden von DM 4 000 und mehr										
bei einem der Geschädigten	215	113	105	370	441	403	1 998	396	1 038	235
Von den Unfällen mit Personenschaden zusammen										
ereigneten sich auf:										
Autobahnen	-	-	-	-	-	-	-	-	-	-
Bundesstraßen	92	28	51	174	187	21	784	318	546	192
Landesstraßen	239	251	59	238	199	160	1 388	255	777	106
Kreisstraßen	107	73	21	62	111	61	587	331	208	69
Anderen Straßen	382	274	120	289	336	512	2 383	588	1 126	289
An Unfällen mit Personenschaden beteiligte										
Verkehrsteilnehmer:										
Mofas, Kleinkrafträder (Mopeds, Mokicks)	48	40	11	47	40	37	269	41	79	14
Motorzweiräder mit aml. Kennzeichen	59	61	19	64	58	49	394	140	193	96
Personenkraftwagen	975	826	294	955	1 085	939	6 557	2 140	3 889	866
Kraftomnibusse, Obusse	5	5	4	10	10	10	55	42	20	29
Landwirtschaftliche Zugmaschinen	1	2	2	2	1	5	15	-	1	-
Güterkraftfahrzeuge	65	45	18	70	102	38	422	108	223	72
Übrige Kraftfahrzeuge	4	6	3	4	6	2	33	9	13	2
Kraftfahrzeuge zusammen	1 157	985	351	1 152	1 302	1 080	7 745	2 480	4 418	1 079
Fahrräder	385	169	91	231	262	300	1 743	254	510	77
Fußgänger	99	114	53	145	122	139	892	341	578	202
sonstige	8	5	4	5	10	7	55	46	73	5
Verkehrsteilnehmer insgesamt	1 649	1 273	499	1 533	1 696	1 526	10 435	3 121	5 579	1 363
dar.: von 18 bis unter 21 Jahren	135	102	45	145	161	135	910	254	426	108
von 21 bis unter 25 Jahren	181	126	55	192	201	217	1 279	401	692	183
von 25 und mehr Jahren	136	99	49	109	99	94	730	168	291	77
Verunglückte Personen	950	749	294	898	1 044	909	6 200	1 901	3 223	804
Getötete Benutzer von:										
Mofas, Kleinkrafträdern (Mopeds, Mokicks)	-	-	-	-	-	-	-	-	-	-
Motorzweirädern mit aml. Kennzeichen	2	1	-	1	-	-	-	-	1	-
Personenkraftwagen	2	4	1	3	2	2	16	2	-	5
Güterkraftfahrzeuge	-	-	-	-	-	-	-	-	-	-
Fahrrädern	4	1	-	1	2	-	10	-	1	-
Fußgänger	5	-	2	2	5	3	26	5	8	2
Übrige	-	-	-	-	-	-	-	-	-	-
Getötete insgesamt	13	10	3	7	9	5	56	7	10	7
dar.: unter 6 Jahren	-	1	-	-	1	-	2	1	1	-
von 6 bis unter 15 Jahren	-	-	-	-	-	-	1	-	-	-
von 15 bis unter 18 Jahren	-	1	-	-	-	1	2	-	-	-
von 18 bis unter 21 Jahren	1	3	-	1	1	1	7	1	-	-
von 21 bis unter 25 Jahren	1	3	-	1	1	1	7	1	-	-
von 25 und mehr Jahren	7	3	-	2	4	2	20	3	7	4
Verletzte Benutzer von:										
Mofas, Kleinkrafträdern (Mopeds, Mokicks)	44	38	10	46	37	35	257	43	80	12
Motorzweirädern mit aml. Kennzeichen	50	65	22	62	61	51	394	146	201	98
Personenkraftwagen	383	348	115	410	561	394	2 997	1 024	1 826	374
Güterkraftfahrzeuge	11	12	4	9	22	9	76	26	47	13
Fahrrädern	357	160	89	213	236	274	1 612	237	474	68
Fußgänger	84	108	50	138	114	134	838	328	551	196
Übrige	8	8	1	13	4	7	60	90	34	36
Verletzte insgesamt	937	739	291	891	1 035	904	6 144	1 894	3 213	797
dar.: unter 6 Jahren	19	20	17	23	36	24	183	54	121	38
von 6 bis unter 15 Jahren	121	92	49	107	117	122	733	194	323	67
von 15 bis unter 18 Jahren	66	53	21	101	115	74	564	177	271	84
von 18 bis unter 21 Jahren	97	68	40	105	120	124	746	217	433	107
von 21 bis unter 25 Jahren	97	79	37	77	68	66	520	116	181	55
Polizeilich festgestellte Unfallursachen bei										
Unfällen mit Personenschaden										
Fehlverhalten der Fahrzeugführer	1 158	775	281	942	989	907	6 447	1 670	3 646	683
darunter:										
Alkoholeinfluß	68	36	16	54	60	67	371	92	172	33
Nicht angepaßte Geschwindigkeit	181	70	33	129	82	91	738	237	617	74
Nichtbeachten der Vorfahrt	247	189	47	153	185	155	1 199	227	473	85
Fehler beim Abbiegen	107	81	19	106	125	87	674	140	381	71
Falsche Fahrbahnenbenutzung	136	51	15	111	82	74	638	91	190	11
Unzureichender Sicherheitsabstand	109	55	26	115	135	68	671	237	556	112
Fehler beim Überholen	27	16	10	29	34	21	168	30	68	23
Falsches Verhalten gegenüber Fußgängern	40	45	28	58	55	100	453	177	402	118
Fehlverhalten bei Fußgängern	76	57	40	93	100	111	662	203	471	152
darunter:										
Alkoholeinfluß	10	2	2	9	17	12	73	28	52	18
Fahrzeugbezogene Mängel (Technische Mängel, Wartungsmängel)	13	7	5	9	17	14	74	23	24	6
Unfallbezogene Ursachen	80	22	14	26	37	61	450	37	360	113
Straßenverhältnisse	66	11	10	14	28	48	383	13	341	108
Witterungseinflüsse	10	6	3	6	7	5	41	6	14	5
Hindernisse und sonstige	4	5	1	6	2	8	26	18	5	-

(KFS)=Kreisfreie Stadt, (K)=Kreis, (LK)=Landkreis, (RB)=Regierungsbezirk, (SB)=Stadtbezirk, (SV)=Stadtverband.

Noch: 9. Straßenverkehrsunfälle, beteiligte Verkehrsteilnehmer, Verunglückte und Unfallursachen nach Kreisen 1993

Gegenstand der Nachweisung	Nordrhein-Westfalen									
	nach Kreisen									
	Hamm (KFS)	Herne (KFS)	Ennepe- Ruhr-Kr (LK)	Hoch- Sauerl. (LK)	Märk. Kreis (LK)	Olpe (LK)	Siegen- Wittg. (LK)	Soest (LK)	Unna (LK)	Arns- berg (RB)
Innerhalb von Ortschaften										
Unfälle										
mit Getöteten	4	2	9	9	8	1	4	5	10	75
mit Verletzten	691	552	768	710	1 057	225	688	712	1 184	11 369
mit Personenschaden zusammen	695	554	777	719	1 065	226	692	717	1 194	11 444
mit nur Sachschaden von DM 4 000 und mehr bei einem der Geschädigten	325	159	265	268	483	88	290	281	285	4 113
Von den Unfällen mit Personenschaden zusammen ereigneten sich auf:										
Autobahnen	-	-	-	-	-	-	-	-	-	-
Bundesstraßen	150	24	159	192	217	57	239	123	279	2 496
Landesstraßen	197	170	218	176	347	63	175	153	342	2 979
Kreisstraßen	117	93	15	33	41	13	79	50	134	1 183
Anderen Straßen	231	267	385	318	460	93	199	391	439	4 786
An Unfällen mit Personenschaden beteiligte Verkehrsteilnehmer:										
Mofas, Kleinkrafträder (Mopeds, Mokicks)	41	24	38	24	35	14	39	41	58	448
Motorzweiräder mit aml. Kennzeichen	46	47	114	73	132	30	59	65	104	1 099
Personenkraftwagen	888	733	1 017	940	1 459	285	891	869	1 542	15 519
Kraftomnibusse, Obusse	6	13	19	17	19	5	27	10	7	214
Landwirtschaftliche Zugmaschinen	1	1	1	3	2	1	4	4	2	19
Güterkraftfahrzeuge	60	37	60	61	87	20	60	44	86	918
Übrige Kraftfahrzeuge	2	2	5	3	6	-	8	4	8	62
Kraftfahrzeuge zusammen	1 043	857	1 254	1 121	1 740	355	1 088	1 037	1 807	18 279
Fahrräder	255	151	136	138	172	41	145	274	393	2 546
Fußgänger	124	131	212	160	246	65	160	122	208	2 549
sonstige	4	7	8	12	11	1	7	15	13	202
Verkehrsteilnehmer insgesamt	1 426	1 145	1 610	1 431	2 169	462	1 400	1 448	2 421	23 576
dar.: von 18 bis unter 21 Jahren	136	101	126	144	210	46	114	155	234	2 054
von 21 bis unter 25 Jahren	156	140	178	210	256	58	192	178	290	2 934
von 25 und mehr Jahren	100	74	98	85	128	21	73	116	136	1 367
Verunglückte Personen	834	682	938	891	1 290	277	844	866	1 412	13 962
Getötete Benutzer von:										
Mofas, Kleinkrafträdern (Mopeds, Mokicks)	-	-	-	-	-	-	-	1	-	1
Motorzweirädern mit aml. Kennzeichen	-	1	1	1	2	1	-	-	-	7
Personenkraftwagen	-	-	3	3	1	-	2	3	4	23
Güterkraftfahrzeugen	-	-	-	1	-	-	-	-	-	1
Fahrrädern	-	-	1	-	1	-	-	-	2	5
Fußgänger	4	1	4	4	4	-	2	1	4	39
Übrige	-	-	-	-	-	-	-	-	1	1
Getötete insgesamt	4	2	9	9	8	1	4	5	11	77
dar.: unter 6 Jahren	-	-	-	-	-	-	-	-	-	2
von 6 bis unter 15 Jahren	-	-	1	1	1	-	-	-	-	3
von 15 bis unter 21 Jahren	-	-	-	-	-	-	-	-	1	1
von 21 bis unter 25 Jahren	1	-	1	1	-	-	1	-	-	5
von 25 und mehr Jahren	3	2	3	4	3	-	-	2	5	36
Verletzte Benutzer von:										
Mofas, Kleinkrafträdern (Mopeds, Mokicks)	41	24	40	22	32	13	40	39	53	439
Motorzweirädern mit aml. Kennzeichen	52	46	117	71	136	32	57	67	107	1 130
Personenkraftwagen	374	316	422	483	682	126	423	367	660	7 077
Güterkraftfahrzeugen	16	15	10	10	12	3	8	10	12	182
Fahrrädern	227	139	126	131	166	37	139	251	367	2 362
Fußgänger	115	123	201	155	240	63	154	117	200	2 443
Übrige	5	17	13	10	14	2	19	10	2	252
Verletzte insgesamt	830	680	929	882	1 282	276	840	861	1 401	13 885
dar.: unter 6 Jahren	25	30	32	35	57	21	32	34	58	537
von 6 bis unter 15 Jahren	99	93	123	115	157	43	115	105	176	1 610
von 15 bis unter 21 Jahren	88	62	84	101	148	27	73	98	116	1 329
von 21 bis unter 25 Jahren	87	88	92	126	147	30	101	94	162	1 684
von 25 und mehr Jahren	69	48	74	61	69	18	56	77	84	908
Polizeilich festgestellte Unfallursachen bei Unfällen mit Personenschaden										
Fehlverhalten der Fahrzeugführer	873	643	870	896	1 190	296	826	887	1 494	13 974
darunter:										
Alkoholeinfluß	57	49	52	45	84	20	50	52	82	788
Nicht angepaßte Geschwindigkeit	133	76	140	129	201	37	95	95	243	2 077
Nichtbeachten der Vorfahrt	123	94	117	120	168	39	106	172	276	2 000
Fehler beim Abbiegen	78	71	60	62	105	22	79	84	138	1 291
Falsche Fahrbahnbenutzung	112	51	33	59	36	22	41	91	119	856
Ungezügelter Sicherheitsabstand	132	69	93	127	99	24	36	92	195	1 772
Fehler beim Überholen	26	19	21	19	14	11	20	24	41	316
Falsches Verhalten gegenüber Fußgängern	48	72	140	94	111	46	80	60	97	1 445
Fehlverhalten bei Fußgängern	102	66	124	105	154	49	91	99	139	1 755
darunter:										
Alkoholeinfluß	9	4	12	5	17	3	4	4	10	166
Fahrzeugbezogene Mängel (Technische Mängel, Wartungsmängel)	11	5	12	10	22	6	9	13	28	169
Unfallbezogene Ursachen	10	8	99	152	54	29	159	51	88	1 160
Straßenverhältnisse	2	3	91	139	37	23	152	36	67	1 012
Witterungseinflüsse	2	-	4	7	7	6	5	11	6	73
Hindernisse und sonstige	6	5	4	6	10	-	2	4	15	75

(KFS)=Kreisfreie Stadt, (K)=Kreis, (LK)=Landkreis, (RB)=Regierungsbezirk, (SB)=Stadtbezirk, (SV)=Stadtverband.

Noch: 9. Straßenverkehrsunfälle, beteiligte Verkehrsteilnehmer, Verunglückte und Unfallursachen nach Kreisen 1993

Gegenstand der Nachweisung	Nordrhein - Westfalen									
	insgesamt	nach Kreisen								
		Düsseldorf (KFS)	Duisburg (KFS)	Essen (KFS)	Krefeld (KFS)	Mönchgladb. (KFS)	Mülheim (KFS)	Oberhausen (KFS)	Remscheid (KFS)	Solingen (KFS)
Außerhalb von Ortschaften										
Unfälle										
mit Getöteten	804	3	5	3	1	1	2	5	1	-
mit Verletzten	23 747	167	256	218	126	155	60	92	91	43
mit Personenschaden zusammen	24 551	170	261	221	127	156	62	97	92	43
mit nur Sachschaden von DM 4 000 und mehr										
bei einem der Geschädigten	14 731	194	299	215	66	106	98	137	77	44
Von den Unfällen mit Personenschaden zusammen ereigneten sich auf:										
Autobahnen	5 543	92	190	155	34	54	62	97	29	6
Bundesstraßen	5 418	20	25	10	50	19	-	-	25	7
Landesstraßen	8 439	42	43	52	18	62	-	-	32	21
Kreisstraßen	3 043	4	-	2	3	7	-	-	2	5
Anderen Straßen	2 108	12	3	2	22	14	-	-	4	4
An Unfällen mit Personenschaden beteiligte Verkehrsteilnehmer:										
Mofas, Kleinkrafträder (Mopeds, Mokicks)	581	1	-	-	3	3	-	-	2	1
Motorzweiräder mit amtll. Kennzeichen	2 570	15	23	39	12	14	3	6	15	6
Personenkraftwagen	36 243	281	446	331	170	224	119	179	125	59
Kraftomnibusse, Obusse	214	1	1	2	-	3	-	1	2	1
Landwirtschaftliche Zugmaschinen	249	-	-	1	-	-	-	-	-	-
Güterkraftfahrzeuge	3 811	33	55	46	38	27	12	27	24	3
Übrige Kraftfahrzeuge	156	4	-	1	-	-	-	-	-	-
Kraftfahrzeuge zusammen	43 834	335	525	420	223	271	134	213	168	70
Fahrräder	2 061	13	5	11	18	6	-	-	6	5
Fußgänger	620	4	3	3	2	3	1	-	6	2
sonstige	365	2	2	7	3	-	-	2	-	-
Verkehrsteilnehmer insgesamt	46 880	354	535	441	246	280	135	215	180	77
dar.: von 18 bis unter 21 Jahren	4 466	18	41	36	12	18	12	14	14	7
von 21 bis unter 25 Jahren	7 146	50	73	70	32	39	16	30	24	10
von 65 und mehr Jahren	2 107	10	12	10	10	16	7	5	7	3
Verunglückte Personen	36 767	226	371	316	170	219	98	144	132	59
Getötete Benutzer von:										
Mofas, Kleinkrafträdern (Mopeds, Mokicks)	13	-	-	-	-	-	-	-	-	-
Motorzweirädern mit amtll. Kennzeichen	113	2	-	-	-	-	-	-	-	-
Personenkraftwagen	596	-	3	3	1	1	1	5	2	-
Güterkraftfahrzeugen	19	-	1	-	-	-	-	-	-	-
Fahrrädern	66	1	1	-	-	-	-	-	-	-
Fußgänger	73	-	-	-	-	-	1	-	-	-
Übrige	6	-	-	-	-	-	-	1	-	-
Getötete insgesamt	886	3	5	3	1	1	2	6	2	-
dar.: unter 6 Jahren	11	-	-	-	-	-	-	-	-	-
von 6 bis unter 15 Jahren	20	-	-	-	-	-	-	-	-	-
von 18 bis unter 21 Jahren	82	-	-	2	-	-	-	-	-	-
von 21 bis unter 25 Jahren	139	1	-	1	-	-	-	2	-	-
von 65 und mehr Jahren	106	-	2	-	-	-	-	1	1	-
Verletzte Benutzer von:										
Mofas, Kleinkrafträdern (Mopeds, Mokicks)	539	1	-	-	2	3	-	-	3	1
Motorzweirädern mit amtll. Kennzeichen	2 573	13	27	40	14	14	3	6	17	5
Personenkraftwagen	28 597	180	315	241	118	180	89	120	90	45
Güterkraftfahrzeugen	1 403	14	16	16	12	8	4	12	10	1
Fahrrädern	1 823	9	4	9	15	6	-	-	5	5
Fußgänger	514	4	3	3	2	2	-	-	4	2
Übrige	432	2	1	4	6	5	-	-	1	-
Verletzte insgesamt	35 881	223	366	313	169	218	96	138	130	59
dar.: unter 6 Jahren	1 705	3	6	1	1	-	-	3	2	-
von 6 bis unter 15 Jahren	1 368	8	14	6	4	8	1	3	6	-
von 18 bis unter 21 Jahren	4 135	14	33	39	13	18	10	15	11	13
von 21 bis unter 25 Jahren	5 896	29	69	49	22	32	13	26	23	9
von 65 und mehr Jahren	1 694	8	8	6	8	13	4	2	4	1
Polizeilich festgestellte Unfallursachen bei Unfällen mit Personenschaden										
Fehlverhalten der Fahrzeugführer	33 741	275	406	300	190	243	76	174	120	59
darunter:										
Alkoholeinfluß	2 082	15	18	18	7	7	7	8	10	5
Nicht angepaßte Geschwindigkeit	10 955	96	181	131	69	66	34	72	51	16
Nichtbeachten der Vorfahrt	3 786	6	21	7	16	28	1	3	6	5
Fehler beim Abbiegen	1 833	7	8	3	15	11	-	-	7	4
Falsche Fahrbahnbenutzung	1 330	7	5	2	4	4	-	1	2	3
Ungezügelter Sicherheitsabstand	4 101	40	74	42	30	25	9	39	20	8
Fehler beim Überholen	2 064	8	17	16	1	13	9	11	5	4
Falsches Verhalten gegenüber Fußgängern	253	4	1	3	2	1	-	-	2	2
Fehlverhalten bei Fußgängern	563	2	5	2	1	-	1	-	4	3
darunter:										
Alkoholeinfluß	119	-	1	-	-	-	-	-	-	1
Fahrzeugbezogene Mängel (Technische Mängel, Wartungsmängel)	569	2	3	7	7	5	4	2	1	4
Unfallbezogene Ursachen	4 632	43	84	52	33	11	27	15	24	9
Straßenverhältnisse	3 567	39	78	51	26	9	27	13	23	7
Witterungseinflüsse	396	3	4	-	3	1	-	-	1	-
Hindernisse und sonstige	669	1	2	1	4	1	-	1	-	2

(KFS)=Kreisfreie Stadt, (K)=Kreis, (LK)=Landkreis, (RB)=Regierungsbezirk, (SB)=Stadtbezirk, (SV)=Stadtverband.

Noch: 9. Straßenverkehrsunfälle, beteiligte Verkehrsteilnehmer, Verunglückte und Unfallursachen nach Kreisen 1993

Gegenstand der Nachweisung	Nordrhein-Westfalen									
	nach Kreisen									
	Wupper- tal (KFS)	Kleve (LK)	Mett- mann (LK)	Neuss (LK)	Viersen (LK)	Wesel (LK)	Düssel- dorf (RB)	Aachen (KFS)	Bonn (KFS)	Köln (KFS)
Außerhalb von Ortschaften										
Unfälle										
mit Getöteten	8	44	15	12	22	32	154	5	3	13
mit Verletzten	231	805	553	710	509	1 001	5 017	196	157	869
mit Personenschaden zusammen	239	849	568	722	531	1 033	5 171	201	160	882
mit nur Sachschaden von DM 4 000 und mehr bei einem der Geschädigten	210	303	390	405	212	560	3 316	159	206	832
Von den Unfällen mit Personenschaden zusammen ereigneten sich auf:										
Autobahnen	131	53	234	269	72	163	1 641	75	103	532
Bundesstraßen	16	331	58	124	131	252	1 068	32	21	98
Landesstraßen	4	276	176	199	213	445	1 662	63	30	126
Kreisstraßen	4	107	67	68	75	91	435	15	2	57
Andere Straßen	5	82	33	62	40	82	365	16	4	69
An Unfällen mit Personenschaden beteiligte Verkehrsteilnehmer:										
Mofas, Kleinkrafträder (Mopeds, Mokicks)	1	31	4	21	14	37	118	2	1	15
Motorzweiräder mit aml. Kennzeichen	30	79	83	74	60	107	566	22	14	54
Personenkraftwagen	388	1 182	887	1 169	749	1 429	7 738	332	270	1 599
Kraftomnibusse, Obusse	1	7	5	3	7	8	42	4	1	4
Landwirtschaftliche Zugmaschinen	1	21	3	8	7	8	49	-	-	2
Güterkraftfahrzeuge	43	89	95	138	83	124	837	42	22	239
Übrige Kraftfahrzeuge	1	6	4	3	2	10	31	1	3	7
Kraftfahrzeuge zusammen	465	1 415	1 081	1 416	922	1 723	9 381	403	311	1 920
Fahrräder	10	118	41	85	66	158	542	7	13	59
Fußgänger	6	27	13	10	14	23	117	4	6	14
sonstige	5	10	18	5	2	15	71	3	2	13
Verkehrsteilnehmer insgesamt	486	1 570	1 153	1 516	1 004	1 919	10 111	417	332	2 006
dar.: von 18 bis unter 21 Jahren	28	155	78	92	94	165	784	33	27	110
von 21 bis unter 25 Jahren	93	240	174	193	141	267	1 452	64	47	265
von 25 bis unter 30 Jahren	19	100	50	52	61	103	465	24	16	68
Verunglückte Personen	329	1 360	856	1 080	803	1 515	7 678	306	222	1 287
Getötete Benutzer von:										
Mofas, Kleinkraftträdern (Mopeds, Mokicks)	-	1	-	-	-	-	1	-	-	-
Motorzweirädern mit aml. Kennzeichen	1	2	5	3	4	4	21	-	1	2
Personenkraftwagen	4	45	11	9	15	23	123	6	3	11
Güterkraftfahrzeuge	-	2	-	-	-	2	5	-	-	-
Fahrräder	-	5	2	-	2	3	14	-	-	1
Fußgänger	3	-	-	-	2	1	7	-	-	1
Übrige	-	1	-	-	-	-	2	-	-	-
Getötete insgesamt	8	56	18	12	23	33	173	6	4	15
dar.: unter 6 Jahren	-	1	1	-	1	-	3	-	-	-
von 6 bis unter 15 Jahren	-	1	-	-	-	-	1	-	-	1
von 15 bis unter 18 Jahren	-	11	-	-	3	3	19	-	-	2
von 18 bis unter 21 Jahren	3	9	4	2	4	6	32	3	2	3
von 21 bis unter 25 Jahren	1	12	1	3	2	4	27	1	-	1
Verletzte Benutzer von:										
Mofas, Kleinkraftträdern (Mopeds, Mokicks)	1	28	3	18	14	34	108	2	1	14
Motorzweirädern mit aml. Kennzeichen	33	85	79	73	62	111	582	23	14	55
Personenkraftwagen	256	1 023	667	841	588	1 087	5 840	255	185	1 055
Güterkraftfahrzeuge	17	33	37	39	34	48	301	9	3	79
Fahrräder	9	100	34	79	59	148	482	5	8	50
Fußgänger	3	26	11	9	12	22	103	2	5	12
Übrige	2	9	7	9	11	32	89	4	2	7
Verletzte insgesamt	321	1 304	838	1 068	780	1 482	7 505	300	218	1 272
dar.: unter 6 Jahren	3	28	18	20	18	30	134	4	2	15
von 6 bis unter 15 Jahren	2	58	31	34	39	67	281	6	5	40
von 15 bis unter 18 Jahren	28	134	79	92	92	141	732	25	20	107
von 18 bis unter 21 Jahren	67	225	152	160	121	218	1 215	48	38	179
von 21 bis unter 25 Jahren	18	91	39	42	45	79	368	24	8	48
Polizeilich festgestellte Unfallursachen bei Unfällen mit Personenschaden										
Fehlverhalten der Fahrzeugführer	349	964	848	1 091	699	1 498	7 292	281	257	1 488
darunter:										
Alkoholeinfluß	12	62	47	53	34	88	391	19	14	48
Nicht angepaßte Geschwindigkeit	148	171	271	295	182	428	2 200	71	84	513
Nichtbeachten der Vorfahrt	19	198	56	116	134	226	842	18	12	64
Fehler beim Abbiegen	2	96	35	51	57	111	407	21	5	63
Falsche Fahrbahnbenutzung	7	37	31	28	24	60	215	13	11	30
Unzureichender Sicherheitsabstand	74	105	103	186	61	164	981	53	40	383
Fehler beim Überholen	20	53	43	63	46	78	387	19	11	57
Falsches Verhalten gegenüber Fußgängern	1	8	5	7	4	7	47	3	1	8
Fehlverhalten bei Fußgängern	6	22	15	10	13	32	116	3	3	12
darunter:										
Alkoholeinfluß	1	4	4	3	2	8	24	-	-	1
Fahrzeugbezogene Mängel (Technische Mängel, Wartungsmängel)	6	16	18	18	15	38	146	6	3	16
Unfallbezogene Ursachen	79	81	85	149	83	136	911	25	29	144
Straßenverhältnisse	71	50	77	87	67	78	703	20	25	125
Witterungseinflüsse	7	7	3	20	11	20	81	2	2	5
Hindernisse und sonstige	1	24	5	42	5	38	127	3	2	14

(KFS)=Kreisfreie Stadt, (K)=Kreis, (LK)=Landkreis, (RB)=Regierungsbezirk, (SB)=Stadtbezirk, (SV)=Stadtverband.

Noch: 9. Straßenverkehrsunfälle, beteiligte Verkehrsteilnehmer, Verunglückte und Unfallursachen nach Kreisen 1993

Gegenstand der Nachweisung	Nordrhein - Westfalen									
	nach Kreisen									
	Leverk- kufen (KFS)	Aachen (LK)	Düren (LK)	Erft- kreis (LK)	Euskir- chen (LK)	Heins- berg (LK)	Oberb. Kreis (LK)	Rhein.- Berg.Kr (LK)	Rhein- Sieg-Kr (LK)	Köln (RB)
Außerhalb von Ortschaften										
Unfälle										
mit Getöteten	6	12	21	31	19	16	29	8	37	200
mit Verletzten	105	387	671	686	567	476	636	434	1 053	6 237
mit Personenschaden zusammen	111	399	692	717	586	492	665	442	1 090	6 437
mit nur Sachschaden von DM 4 000 und mehr bei einem der Geschädigten	148	185	288	495	225	194	346	262	677	4 017
Von den Unfällen mit Personenschaden zusammen ereigneten sich auf:										
Autobahnen	99	61	104	241	63	23	60	116	229	1 706
Bundesstraßen	2	88	155	128	204	89	153	26	262	1 258
Landesstraßen	9	153	291	218	223	241	327	224	416	2 321
Kreisstraßen	-	64	99	85	52	82	73	51	116	696
Anderen Straßen	1	33	43	45	44	57	52	25	67	456
An Unfällen mit Personenschaden beteiligte Verkehrsteilnehmer:										
Mofas, Kleinkrafträder (Mopeds, Mokicks)	-	13	19	16	14	21	9	7	21	138
Motorzweiräder mit aml. Kennzeichen	5	101	80	57	84	38	97	69	113	734
Personenkraftwagen	214	544	993	1 067	765	709	921	595	1 611	9 620
Kraftomnibusse, Obusse	1	9	6	7	6	5	8	3	12	66
Landwirtschaftliche Zugmaschinen	-	1	14	10	8	10	7	1	15	68
Güterkraftfahrzeuge	31	45	79	140	60	54	84	53	161	1 010
Übrige Kraftfahrzeuge	-	7	2	5	3	-	5	1	10	44
Kraftfahrzeuge zusammen	251	720	1 193	1 302	940	837	1 131	729	1 943	11 680
Fahrräder	3	16	56	74	36	51	26	30	75	446
Fußgänger	-	7	7	12	15	17	21	13	28	144
sonstige	6	7	6	13	3	5	2	8	34	102
Verkehrsteilnehmer insgesamt	260	750	1 262	1 401	994	910	1 180	780	2 080	12 372
dar.: von 18 bis unter 21 Jahren	16	73	132	111	120	122	144	95	194	1 177
von 21 bis unter 25 Jahren	35	123	188	192	151	130	192	104	263	1 754
von 65 und mehr Jahren	11	25	62	55	52	39	40	35	76	503
Verunglückte Personen	192	615	1 037	1 057	904	768	1 017	627	1 617	9 649
Getötete Benutzer von:										
Mofas, Kleinkrafträdern (Mopeds, Mokicks)	-	1	-	-	2	-	1	-	-	4
Motorzweirädern mit aml. Kennzeichen	-	5	3	5	5	2	5	1	6	35
Personenkraftwagen	6	5	15	23	12	9	19	7	30	146
Güterkraftfahrzeuge	1	-	1	-	-	-	1	-	-	4
Fahrrädern	1	1	1	4	2	1	1	-	1	13
Fußgänger	-	-	2	-	-	4	2	-	4	13
Übrige	-	-	-	-	1	-	-	-	-	1
Getötete insgesamt	8	12	22	32	22	16	29	9	41	216
dar.: unter 6 Jahren	-	-	-	-	-	-	-	-	1	1
von 6 bis unter 15 Jahren	-	1	-	1	1	-	1	-	1	6
von 18 bis unter 21 Jahren	-	1	-	3	2	2	6	1	4	22
von 21 bis unter 25 Jahren	5	1	5	4	2	1	4	1	5	35
von 65 und mehr Jahren	-	-	2	-	3	4	3	2	1	17
Verletzte Benutzer von:										
Mofas, Kleinkrafträdern (Mopeds, Mokicks)	-	11	17	13	13	20	7	7	20	125
Motorzweirädern mit aml. Kennzeichen	5	98	80	54	83	35	93	71	110	721
Personenkraftwagen	166	450	833	824	703	598	797	478	1 272	7 616
Güterkraftfahrzeuge	11	16	24	53	27	23	26	21	67	359
Fahrrädern	2	15	50	62	32	47	24	27	68	390
Fußgänger	-	5	5	11	15	13	19	13	20	120
Übrige	-	8	6	8	9	16	22	1	19	102
Verletzte insgesamt	184	603	1 015	1 025	882	752	988	618	1 576	9 433
dar.: unter 6 Jahren	8	15	20	20	16	17	19	12	33	181
von 6 bis unter 15 Jahren	10	31	40	31	32	22	67	29	65	378
von 18 bis unter 21 Jahren	11	75	113	107	112	119	139	82	176	1 086
von 21 bis unter 25 Jahren	26	104	178	159	141	96	176	97	203	1 445
von 65 und mehr Jahren	10	24	53	38	54	28	30	30	59	406
Polizeilich festgestellte Unfallursachen bei Unfällen mit Personenschaden										
Fehlverhalten der Fahrzeugführer	214	583	837	1 039	586	637	886	610	1 478	8 896
darunter:										
Alkoholeinfluß	7	47	49	55	35	45	53	37	129	518
Nicht angepaßte Geschwindigkeit	87	234	254	312	171	157	313	251	513	2 940
Nichtbeachten der Vorfahrt	2	45	122	101	86	137	110	32	167	896
Fehler beim Abbiegen	2	33	53	74	33	53	34	25	72	465
Falsche Fahrbahnbenutzung	-	28	23	36	13	31	41	42	74	352
Unzureichender Sicherheitsabstand	56	89	100	113	65	50	49	54	138	1 190
Fehler beim Überholen	6	34	69	91	54	34	38	32	93	538
Falsches Verhalten gegenüber Fußgängern	-	3	4	4	4	5	10	8	14	64
Fehlverhalten bei Fußgängern	-	5	6	5	10	18	18	11	21	112
darunter:										
Alkoholeinfluß	-	-	1	1	2	6	3	2	5	21
Fahrzeugbezogene Mängel (Technische Mängel, Wartungsmängel)	5	7	25	19	16	6	26	13	18	160
Unfallbezogene Ursachen	22	46	190	112	185	60	104	108	132	1 157
Straßenverhältnisse	20	35	156	83	116	40	76	90	101	887
Witterungseinflüsse	1	2	16	12	17	8	9	1	2	77
Hindernisse und sonstige	1	9	18	17	52	12	19	17	29	193

(KFS)=Kreisfreie Stadt, (K)=Kreis, (LK)=Landkreis, (RB)=Regierungsbezirk, (SB)=Stadtbezirk, (SV)=Stadtverband.

Noch: 9. Straßenverkehrsunfälle, beteiligte Verkehrsteilnehmer, Verunglückte und Unfallursachen nach Kreisen 1993

Gegenstand der Nachweisung	Nordrhein - Westfalen									
	nach Kreisen									
	Bottrop (KFS)	Gelsen- kirchen (KFS)	Münster (KFS)	Borken (LK)	Coes- feld (LK)	Reck- linghs. (LK)	Stein- furt (LK)	Waren- dorf (LK)	Münster (RB)	Biele- feld (KFS)
Außerhalb von Ortschaften										
Unfälle										
mit Getöteten	5	3	6	27	25	27	37	28	158	6
mit Verletzten	147	175	269	724	567	816	918	619	4 235	287
mit Personenschaden zusammen	152	178	275	751	592	843	955	647	4 393	293
mit nur Sachschaden von DM 4 000 und mehr bei einem der Geschädigten	94	119	182	273	273	457	449	291	2 138	185
Von den Unfällen mit Personenschaden zusammen ereigneten sich auf:										
Autobahnen	44	53	74	37	68	245	107	67	695	40
Bundesstraßen	38	18	61	187	133	151	194	157	939	91
Landesstraßen	43	67	82	273	183	250	377	227	1 502	103
Kreisstraßen	12	21	39	141	150	118	158	114	753	38
Anderen Straßen	15	29	19	113	58	69	119	82	504	21
An Unfällen mit Personenschaden beteiligte Verkehrsteilnehmer:										
Mofas, Kleinkrafträder (Mopeds, Mokicks)	6	3	5	35	13	19	38	17	136	6
Motorzweiräder mit amtl. Kennzeichen	24	15	21	60	63	106	73	59	421	23
Personenkraftwagen	222	313	441	1 027	795	1 288	1 291	879	6 256	423
Kraftomnibusse, Obusse	2	1	-	5	1	2	14	1	26	4
Landwirtschaftliche Zugmaschinen	2	-	-	19	5	2	14	9	34	4
Güterkraftfahrzeuge	25	41	59	81	79	129	134	93	641	54
übrige Kraftfahrzeuge	1	1	5	4	6	1	5	1	24	3
Kraftfahrzeuge zusammen	282	374	534	1 231	962	1 547	1 569	1 059	7 558	516
Fahrräder	11	18	33	92	59	79	102	49	443	46
Fußgänger	5	6	4	17	18	25	25	12	113	12
sonstige	2	2	6	14	12	9	27	6	78	10
Verkehrsteilnehmer insgesamt	300	400	577	1 354	1 051	1 661	1 723	1 126	8 192	584
dar.: von 18 bis unter 21 Jahren	19	25	34	174	107	149	200	143	851	51
von 21 bis unter 25 Jahren	50	72	85	227	186	260	291	171	1 342	85
von 25 bis unter 30 Jahren	15	21	33	85	51	74	83	61	423	32
Verunglückte Personen	228	253	409	1 105	906	1 269	1 430	971	6 571	416
Getötete Benutzer von:										
Mofas, Kleinkrafträdern (Mopeds, Mokicks)	-	-	-	3	1	-	1	1	6	-
Motorzweirädern mit amtl. Kennzeichen	1	-	1	1	7	5	2	4	21	1
Personenkraftwagen	3	2	4	15	13	21	26	19	103	3
Güterkraftfahrzeugen	-	-	-	1	-	-	1	2	4	1
Fahrrädern	-	-	2	7	3	-	3	2	17	1
Fußgänger	1	1	-	3	3	5	6	2	21	-
übrige	-	-	-	-	-	-	-	-	-	-
Getötete insgesamt	5	3	7	30	27	31	39	30	172	6
dar.: unter 6 Jahren	-	-	1	-	1	-	-	-	3	-
von 6 bis unter 15 Jahren	-	-	-	2	-	-	-	-	2	-
von 15 bis unter 21 Jahren	1	-	-	3	1	1	1	3	10	-
von 21 bis unter 25 Jahren	2	-	-	3	7	6	5	5	28	-
von 25 bis unter 30 Jahren	-	-	1	2	3	5	7	5	23	-
Verletzte Benutzer von:										
Mofas, Kleinkrafträdern (Mopeds, Mokicks)	6	4	5	31	11	17	35	14	123	2
Motorzweirädern mit amtl. Kennzeichen	22	14	20	58	57	110	77	61	419	24
Personenkraftwagen	175	199	320	853	709	960	1 081	777	5 074	305
Güterkraftfahrzeugen	5	12	18	39	29	51	56	35	245	18
Fahrrädern	11	15	29	76	51	78	93	40	393	43
Fußgänger	4	5	4	12	15	20	19	10	89	11
übrige	-	1	6	6	7	2	30	4	56	7
Verletzte insgesamt	223	250	402	1 075	879	1 238	1 391	941	6 399	410
dar.: unter 6 Jahren	3	5	3	28	18	25	25	16	123	5
von 6 bis unter 15 Jahren	11	10	19	47	36	34	62	29	248	21
von 15 bis unter 21 Jahren	13	20	36	150	114	149	202	138	822	47
von 21 bis unter 25 Jahren	34	45	72	174	165	222	242	154	1 108	60
von 25 bis unter 30 Jahren	13	16	24	76	43	49	73	42	336	26
Polizeilich festgestellte Unfallursachen bei Unfällen mit Personenschaden										
Fehlverhalten der Fahrzeugführer	217	243	402	967	804	1 161	1 374	868	6 026	406
darunter:										
Alkoholeinfluß	10	15	23	56	49	64	87	59	363	32
Nicht angepaßte Geschwindigkeit	77	87	128	247	259	377	440	311	1 926	90
Nichtbeachten der Vorfahrt	30	32	40	205	99	126	173	80	785	41
Fehler beim Abbiegen	12	14	14	71	53	63	67	49	343	28
Falsche Fahrbahnbenutzung	5	6	15	45	46	37	51	49	254	44
Ungezügelter Sicherheitsabstand	17	40	80	56	52	94	111	76	526	66
Fehler beim Überholen	14	8	28	59	64	71	88	67	399	24
Falsches Verhalten gegenüber Fußgängern	1	4	2	4	6	2	9	6	34	7
Fehlverhalten bei Fußgängerquerschnitten	3	2	5	17	13	30	25	11	106	14
darunter:										
Alkoholeinfluß	1	-	1	5	4	5	6	3	25	1
Fahrzeugbezogene Mängel (Technische Mängel, Wartungsmängel)	1	2	7	14	15	26	21	14	100	5
Unfallbezogene Ursachen	37	34	30	89	132	145	159	123	749	70
Straßenverhältnisse	26	33	26	55	95	90	105	88	518	68
Witterungseinflüsse	6	-	3	11	22	26	18	11	97	2
Hindernisse und sonstige	5	1	1	23	15	29	36	24	134	-

(KFS)=Kreisfreie Stadt, (K)=Kreis, (LK)=Landkreis, (RB)=Regierungsbezirk, (SB)=Stadtbezirk, (SV)=Stadtverband.

Gegenstand der Nachweisung	Nordrhein - Westfalen									
	nach Kreisen									
	Güters- loh (LK)	Herford (LK)	Höxter (LK)	Lippe (LK)	Minden- Lüb. (LK)	Pader- born (LK)	Detmold (RB)	Bochum (KFS)	Dort- mund (KFS)	Hagen (KFS)
Außerhalb von Ortschaften										
Unfälle										
mit Getöteten	28	13	15	32	25	31	150	4	5	3
mit Verletzten	749	406	327	590	532	574	3 465	279	496	191
mit Personenschaden zusammen	777	419	342	622	557	605	3 615	283	501	194
mit nur Sachschaden von DM 4 000 und mehr										
bei einem der Geschädigten	310	159	143	289	331	514	1 931	208	383	171
Von den Unfällen mit Personenschaden zusammen ereigneten sich auf:										
Autobahnen	68	55	5	18	41	58	285	181	121	116
Bundesstraßen	155	94	110	194	122	123	889	13	186	17
Landesstraßen	277	160	138	279	186	271	1 414	58	101	55
Kreisstraßen	149	69	69	109	110	74	618	22	35	1
Anderen Straßen	128	41	20	22	98	79	409	9	58	5
An Unfällen mit Personenschaden beteiligte Verkehrsteilnehmer:										
Mofas, Kleinkrafträder (Mopeds, Mokicks)	23	16	16	24	21	13	119	1	5	2
Motorzweiräder mit amtll. Kennzeichen	67	39	27	62	48	52	318	21	43	23
Personenkraftwagen	1 064	620	461	873	792	853	5 086	550	839	321
Kraftomnibusse, Obusse	8	2	1	4	3	5	27	-	6	4
Landwirtschaftliche Zugmaschinen	8	5	10	6	4	9	45	-	-	-
Güterkraftfahrzeuge	114	76	30	74	69	59	476	55	86	62
Übrige Kraftfahrzeuge	10	2	3	3	4	1	26	1	4	2
Kraftfahrzeuge zusammen	1 294	760	548	1 046	941	992	5 097	628	983	414
Fahrräder	104	32	19	38	47	56	342	9	26	6
Fußgänger	29	13	11	14	18	17	114	9	13	1
Sonstige	7	2	11	9	6	4	49	3	6	1
Verkehrsteilnehmer insgesamt	1 434	807	589	1 107	1 012	1 069	6 602	649	1 028	422
dar.: von 18 bis unter 21 Jahren	147	85	82	117	123	121	726	61	77	24
von 21 bis unter 25 Jahren	230	132	105	170	151	186	1 059	125	153	64
von 25 und mehr Jahren	74	34	34	65	48	46	333	12	28	18
Verunglückte Personen	1 133	603	570	913	840	959	5 434	446	728	282
Getötete Benutzer von:										
Mofas, Kleinkrafträdern (Mopeds, Mokicks)	1	-	-	-	-	1	2	-	-	-
Motorzweirädern mit amtll. Kennzeichen	2	-	1	6	-	1	11	-	-	1
Personenkraftwagen	17	12	10	29	17	33	121	4	4	2
Güterkraftfahrzeuge	-	-	1	-	-	1	3	-	-	-
Fahrräder	6	-	-	-	3	1	11	-	-	-
Fußgänger	5	2	3	2	4	3	19	2	2	-
Übrige	1	-	-	-	1	-	2	-	-	-
Getötete insgesamt	32	14	15	37	25	40	169	6	6	3
dar.: unter 6 Jahren	-	-	-	2	-	-	2	-	-	-
von 6 bis unter 15 Jahren	4	-	1	-	1	-	6	1	-	-
von 15 bis unter 21 Jahren	2	2	1	1	3	6	15	-	3	-
von 21 bis unter 25 Jahren	3	1	4	2	4	6	20	1	-	1
von 25 und mehr Jahren	4	1	1	4	5	8	24	-	2	-
Verletzte Benutzer von:										
Mofas, Kleinkrafträdern (Mopeds, Mokicks)	23	14	18	22	21	12	112	1	5	2
Motorzweirädern mit amtll. Kennzeichen	64	38	30	59	48	52	315	22	46	25
Personenkraftwagen	847	461	450	710	666	758	4 197	388	587	213
Güterkraftfahrzeuge	44	28	28	28	19	26	191	18	26	25
Fahrräder	92	30	16	35	44	50	310	5	24	6
Fußgänger	20	10	8	12	13	13	87	5	11	1
Übrige	11	8	5	10	4	8	53	1	23	7
Verletzte insgesamt	1 101	589	555	876	815	919	5 265	440	722	279
dar.: unter 6 Jahren	22	14	15	9	23	25	113	7	7	9
von 6 bis unter 15 Jahren	44	18	21	30	30	37	201	17	20	7
von 15 bis unter 21 Jahren	135	62	60	109	116	122	681	41	67	18
von 21 bis unter 25 Jahren	184	107	100	141	121	155	868	104	134	50
von 25 und mehr Jahren	64	38	28	50	44	44	294	6	19	11
Polizeilich festgestellte Unfallursachen bei Unfällen mit Personenschaden										
Fehlverhalten der Fahrzeugführer	1 075	579	427	776	707	728	4 698	469	790	306
darunter:										
Alkoholeinfluß	87	45	32	53	61	64	375	21	47	11
Nicht angepaßte Geschwindigkeit	148	169	146	289	195	233	1 443	172	275	100
Nichtbeachten der Vorfahrt	341	201	158	93	157	109	687	24	62	11
Fehler beim Abbiegen	66	23	28	53	43	65	312	12	41	13
Falsche Fahrbahnbenutzung	49	43	27	48	31	22	264	6	11	4
Unzureichender Sicherheitsabstand	121	60	20	95	52	37	451	81	153	73
Fehler beim Überholen	59	25	28	65	38	50	299	26	38	15
Falsches Verhalten gegenüber Fußgängern	12	3	5	5	6	8	46	1	6	1
Fehlverhalten bei Fußgängern	30	10	15	11	18	16	114	11	11	-
darunter:										
Alkoholeinfluß	8	3	4	2	6	5	29	3	1	-
Fahrzeugbezogene Mängel (Technische Mängel, Wartungsmängel)	14	8	5	6	3	16	57	1	9	5
Unfallbezogene Ursachen	146	36	55	100	73	154	634	77	121	61
Straßenverhältnisse	105	31	36	75	40	123	478	70	111	43
Witterungseinflüsse	15	2	5	8	13	13	58	3	8	15
Hindernisse und sonstige	26	3	14	17	20	18	98	4	2	3

(KFS)=Kreisfreie Stadt, (K)=Kreis, (LK)=Landkreis, (RB)=Regierungsbezirk, (SB)=Stadtbezirk, (SV)=Stadtverband.

Noch: 9. Straßenverkehrsunfälle, beteiligte Verkehrsteilnehmer, Verunglückte und Unfallursachen nach Kreisen 1993

Gegenstand der Nachweisung	Nordrhein - Westfalen									
	nach Kreisen									
	Hamm (KFS)	Herne (KFS)	Ennepe- Ruhr-Kr. (LK)	Hoch- Sauerl. (LK)	Märk. Kreis (LK)	Olpe (LK)	Siegen- Wittg. (LK)	Soest (LK)	Unna (LK)	Arns- berg (RB)
Außerhalb von Ortschaften										
Unfälle										
mit Getöteten	12	-	10	21	21	6	13	32	15	142
mit Verletzten	225	67	401	531	604	251	329	655	764	4 793
mit Personenschaden zusammen	237	67	411	552	625	257	342	687	779	4 935
mit nur Sachschaden von DM 4 000 und mehr bei einem der Geschädigten	172	48	299	262	408	196	205	400	577	3 329
Von den Unfällen mit Personenschaden zusammen ereigneten sich auf:										
Autobahnen	73	65	106	26	67	32	37	107	285	1 216
Bundesstraßen	51	2	82	190	212	70	100	177	164	1 264
Landesstraßen	64	-	138	232	247	101	151	211	182	1 540
Kreisstraßen	32	-	35	72	48	31	42	136	87	541
Anderen Straßen	17	-	50	32	51	23	12	56	61	374
An Unfällen mit Personenschaden beteiligte Verkehrsteilnehmer:										
Mofas, Kleinkrafträder (Mopeds, Mokicks)	6	-	11	8	5	2	4	10	16	70
Motorzweiräder mit amtll. Kennzeichen	13	3	56	69	92	36	33	82	60	531
Personenkraftwagen	410	123	666	717	871	362	463	924	1 297	7 543
Kraftomnibusse, Obusse	1	1	2	4	8	2	8	8	9	53
Landwirtschaftliche Zugmaschinen	2	-	3	9	4	1	5	9	-	33
Güterkraftfahrzeuge	32	12	95	73	88	33	60	117	134	847
Übrige Kraftfahrzeuge	2	-	5	6	6	1	4	3	7	41
Kraftfahrzeuge zusammen	466	139	838	886	1 074	437	577	1 153	1 523	9 118
Fahrräder	15	-	33	31	41	9	14	45	59	288
Fußgänger	6	-	20	8	18	10	8	16	23	132
sonstige	3	-	7	11	1	4	3	17	9	65
Verkehrsteilnehmer insgesamt	490	139	898	936	1 134	460	602	1 231	1 614	9 603
dar.: von 18 bis unter 21 Jahren	45	8	77	116	141	61	83	111	124	928
von 21 bis unter 25 Jahren	68	15	112	185	176	76	112	220	233	1 539
von 25 und mehr Jahren	19	2	33	41	47	18	22	52	91	383
Verunglückte Personen	394	100	645	840	916	365	493	1 057	1 169	7 435
Getötete Benutzer von:										
Mofas, Kleinkrafträdern (Mopeds, Mokicks)	-	-	-	-	-	-	-	-	-	-
Motorzweirädern mit amtll. Kennzeichen	-	-	4	5	2	1	5	5	2	25
Personenkraftwagen	13	-	6	11	16	5	7	22	13	103
Güterkraftfahrzeugen	-	-	-	1	-	-	-	-	-	3
Fahrrädern	1	-	-	3	1	-	1	3	2	11
Fußgänger	1	-	1	2	3	-	-	1	1	13
Übrige	-	-	-	1	-	-	-	-	-	1
Getötete insgesamt	15	-	11	23	22	6	13	33	18	156
dar.: unter 6 Jahren	-	-	-	-	1	-	-	-	1	2
von 6 bis unter 15 Jahren	-	-	-	2	-	-	1	-	1	5
von 15 bis unter 21 Jahren	2	-	-	3	3	1	1	2	1	16
von 21 bis unter 25 Jahren	-	-	-	5	1	-	5	7	4	24
von 25 und mehr Jahren	3	-	-	1	3	-	1	4	1	15
Verletzte Benutzer von:										
Mofas, Kleinkrafträdern (Mopeds, Mokicks)	6	-	12	8	5	2	4	11	15	71
Motorzweirädern mit amtll. Kennzeichen	14	3	56	73	91	34	29	84	59	536
Personenkraftwagen	328	90	444	666	704	292	403	807	948	5 870
Güterkraftfahrzeuge	10	6	30	31	35	9	20	51	46	307
Fahrrädern	13	-	30	25	37	8	12	35	53	248
Fußgänger	5	-	19	5	15	10	8	15	21	115
Übrige	3	1	43	9	7	4	4	21	9	132
Verletzte insgesamt	379	100	634	817	894	359	480	1 024	1 151	7 279
dar.: unter 6 Jahren	15	3	9	27	25	9	2	20	21	154
von 6 bis unter 15 Jahren	16	5	23	25	34	15	15	41	42	260
von 15 bis unter 21 Jahren	38	10	60	117	125	52	76	111	99	814
von 21 bis unter 25 Jahren	60	9	82	147	153	64	86	184	187	1 260
von 25 und mehr Jahren	13	1	24	40	32	11	16	39	78	290
Polizeilich festgestellte Unfallursachen bei Unfällen mit Personenschaden										
Fehlverhalten der Fahrzeugführer	337	117	544	716	780	358	463	867	1 082	6 829
darunter:										
Alkoholeinfluß	23	4	33	59	58	19	29	63	68	435
Nicht angepaßte Geschwindigkeit	122	48	190	274	319	132	174	292	348	2 446
Nichtbeachten der Vorfahrt	28	1	52	69	63	23	29	114	100	576
Fehler beim Abbiegen	18	1	30	31	43	15	19	38	45	306
Falsche Fahrbahnbenutzung	25	2	8	44	22	27	23	46	27	245
Ungezügelter Sicherheitsabstand	59	23	116	39	61	29	24	95	200	953
Fehler beim Überholen	19	4	43	53	46	18	37	66	76	441
Falsches Verhalten gegenüber Fußgängern	2	-	10	5	10	4	4	8	11	62
Fehlverhalten bei Fußgängern	5	-	15	6	16	8	8	19	16	115
darunter:										
Alkoholeinfluß	1	-	5	1	4	1	1	3	-	20
Fahrzeugbezogene Mängel (Technische Mängel, Wartungsmängel)	5	1	11	14	15	6	2	18	19	106
Unfallbezogene Ursachen	49	17	113	176	105	68	117	126	151	1 181
Straßenverhältnisse	40	16	98	148	81	58	104	86	126	981
Witterungseinflüsse	-	1	10	6	9	5	5	16	5	83
Hindernisse und sonstige	9	-	5	22	15	5	8	24	20	117

(KFS)=Kreisfreie Stadt, (K)=Kreis, (LK)=Landkreis, (RB)=Regierungsbezirk, (SB)=Stadtbezirk, (SV)=Stadtverband.

Noch: 9. Straßenverkehrsunfälle, beteiligte Verkehrsteilnehmer, Verunglückte und Unfallursachen nach Kreisen 1993

Gegenstand der Nachweisung	Nordrhein - Westfalen									
	insgesamt	nach Kreisen								
		Düsseldorf (KFS)	Duisburg (KFS)	Essen (KFS)	Krefeld (KFS)	Mönch. gladb. (KFS)	Mülheim (KFS)	Ober- hausen (KFS)	Rem- scheid (KFS)	Solin- gen (KFS)
Innerhalb und außerhalb von Ortschaften										
Unfälle										
mit Getöteten	1 237	21	22	16	10	10	6	13	4	3
mit Verletzten	78 453	2 740	2 119	2 370	1 157	1 274	608	910	504	527
mit Personenschaden zusammen	79 690	2 761	2 141	2 386	1 167	1 284	614	923	508	530
mit nur Sachschaden von DM 4 000 und mehr										
bei einem der Geschädigten	34 293	1 458	891	1 046	275	358	323	361	292	334
Von den Unfällen mit Personenschaden zusammen ereigneten sich auf:										
Autobahnen	5 543	92	190	155	34	54	62	97	29	6
Bundesstraßen	15 953	533	330	353	280	247	88	135	150	106
Landesstraßen	22 756	781	509	783	128	331	198	237	135	167
Kreisstraßen	8 308	76	134	269	31	198	65	198	7	36
Anderen Straßen	27 130	1 279	978	826	694	454	201	256	187	215
An Unfällen mit Personenschaden beteiligte Verkehrsteilnehmer:										
Mofas, Kleinkrafträder (Mopeds, Mokicks)	3 072	34	90	64	44	38	27	46	14	22
Motorzweiräder mit amtl. Kennzeichen	7 650	259	170	294	105	125	51	51	60	67
Personenkraftwagen	107 819	3 810	2 736	3 395	1 383	1 731	887	1 331	730	766
Kraftomnibusse, Obusse	1 319	65	51	49	17	43	11	14	12	12
Landwirtschaftliche Zugmaschinen	3 448	1	2	2	1	1	1	1	1	1
Güterkraftfahrzeuge	8 223	275	189	209	125	111	59	74	71	56
Übrige Kraftfahrzeuge	5 059	14	12	14	11	8	1	11	3	3
Kraftfahrzeuge zusammen	128 940	4 458	3 250	4 027	1 687	2 057	1 035	1 527	891	924
Fahrräder	18 376	663	593	310	422	349	114	221	37	59
Fußgänger	11 704	647	420	540	228	212	120	198	130	125
sonstige	1 385	100	45	103	24	11	10	2	8	6
Verkehrsteilnehmer insgesamt	160 405	5 868	4 308	4 980	2 361	2 629	1 279	1 948	1 066	1 114
dar.: von 18 bis unter 21 Jahren	13 726	290	369	396	151	176	97	168	87	80
von 21 bis unter 25 Jahren	20 726	668	503	623	273	324	139	218	129	139
von 65 und mehr Jahren	8 873	315	227	253	139	154	69	109	57	63
Verunglückte Personen	103 284	3 346	2 614	2 973	1 354	1 609	762	1 150	631	662
Getötete Benutzer von:										
Mofas, Kleinkrafträdern (Mopeds, Mokicks)	23	-	1	-	-	-	-	-	-	-
Motorzweirädern mit amtl. Kennzeichen	147	2	-	3	2	1	-	-	-	-
Personenkraftwagen	701	3	7	6	2	3	5	6	2	-
Güterkraftfahrzeugen	20	-	1	-	-	-	-	-	-	-
Fahrrädern	143	4	7	-	3	2	1	1	-	1
Fußgänger	286	12	5	9	3	4	1	6	3	2
Übrige	9	-	1	-	-	-	-	1	-	-
Getötete insgesamt	1 329	21	22	18	10	10	7	14	5	3
dar.: unter 6 Jahren	26	1	1	2	-	-	-	-	-	-
von 6 bis unter 15 Jahren	45	-	4	2	-	-	-	-	-	1
von 18 bis unter 21 Jahren	94	1	-	3	1	-	-	-	-	-
von 21 bis unter 25 Jahren	178	3	1	3	1	3	-	2	-	-
von 65 und mehr Jahren	281	7	3	3	6	4	-	5	4	2
Verletzte Benutzer von:										
Mofas, Kleinkrafträdern (Mopeds, Mokicks)	2 896	31	84	63	36	38	26	45	13	23
Motorzweirädern mit amtl. Kennzeichen	7 720	259	172	301	106	125	54	53	66	68
Personenkraftwagen	59 601	1 672	1 270	1 670	549	819	429	602	364	367
Güterkraftfahrzeugen	2 261	64	43	50	25	27	12	18	21	10
Fahrrädern	16 759	599	538	282	380	330	106	210	33	57
Fußgänger	11 013	614	402	519	217	200	115	189	122	119
Übrige	1 705	86	83	70	31	60	13	19	7	15
Verletzte insgesamt	101 955	3 325	2 592	2 955	1 344	1 599	755	1 136	626	659
dar.: unter 6 Jahren	3 052	80	102	99	57	44	24	42	21	22
von 6 bis unter 15 Jahren	9 074	292	304	256	156	172	75	139	67	79
von 18 bis unter 21 Jahren	9 955	205	226	296	97	113	74	120	58	63
von 21 bis unter 25 Jahren	13 847	383	316	408	163	200	74	128	78	85
von 65 und mehr Jahren	6 399	230	170	170	100	126	50	79	30	45
Polizeilich festgestellte Unfallursachen bei Unfällen mit Personenschaden										
Fehlverhalten der Fahrzeugführer	101 196	3 264	2 799	2 767	1 552	1 660	617	1 312	547	643
darunter:										
Alkoholeinfluß	5 608	142	140	103	72	64	40	58	27	33
Nicht angepaßte Geschwindigkeit	19 624	449	608	427	195	193	165	238	132	101
Nichtbeachten der Vorfahrt	14 787	404	402	362	231	271	72	178	68	80
Fehler beim Abbiegen	8 446	286	288	262	159	161	39	78	37	60
Falsche Fahrbahnbenutzung	6 611	248	242	105	122	105	49	91	10	25
Unzureichender Sicherheitsabstand	11 496	477	286	365	130	157	29	177	104	113
Fehler beim Überholen	3 646	60	61	44	32	55	17	25	8	21
Falsches Verhalten gegenüber Fußgängern	6 292	393	283	354	170	107	41	155	59	80
Fehlverhalten bei Fußgängern	8 561	430	327	365	176	189	55	162	108	129
darunter:										
Alkoholeinfluß	795	61	26	25	23	9	1	11	9	8
Fahrzeugbezogene Mängel (Technische Mängel, Wartungsmängel)	1 348	39	14	24	26	18	8	16	11	14
Unfallbezogene Ursachen	9 502	569	461	105	208	28	121	21	98	94
Straßenverhältnisse	7 817	555	442	99	183	18	118	15	93	88
Witterungseinflüsse	684	6	13	2	16	4	-	3	4	3
Hindernisse und sonstige	1 001	8	6	4	9	6	3	3	1	3

(KFS)=Kreisfreie Stadt, (K)=Kreis, (LK)=Landkreis, (RB)=Regierungsbezirk, (SB)=Stadtbezirk, (SV)=Stadtverband.

Noch: 9. Straßenverkehrsunfälle, beteiligte Verkehrsteilnehmer, Verunglückte und Unfallursachen nach Kreisen 1993

Gegenstand der Nachweisung	Nordrhein-Westfalen									
	nach Kreisen									
	Wupper- tal (KFS)	Kleve (LK)	Mett- mann (LK)	Neuss (LK)	Viersen (LK)	Wesel (LK)	Düssel- dorf (RB)	Aachen (KFS)	Bonn (KFS)	Köln (KFS)
Innerhalb und außerhalb von Ortschaften										
Unfälle										
mit Getöteten	13	52	24	22	29	40	285	12	11	51
mit Verletzten	1 446	1 536	1 865	1 749	1 178	2 162	22 145	1 182	1 411	4 831
mit Personenschaden zusammen	1 459	1 588	1 889	1 771	1 207	2 202	22 430	1 194	1 422	4 882
mit nur Sachschaden von DM 4 000 und mehr bei einem der Geschädigten	534	522	740	891	385	1 033	9 443	462	763	2 329
Von den Unfällen mit Personenschaden zusammen ereigneten sich auf:										
Autobahnen	131	53	234	269	72	163	1 641	75	103	532
Bundesstraßen	260	480	304	225	246	376	4 113	368	348	1 165
Landesstraßen	452	423	528	518	394	717	6 301	233	127	718
Kreisstraßen	176	150	147	202	122	169	1 980	41	63	277
Andere Straßen	440	482	676	557	373	777	8 395	477	781	2 190
An Unfällen mit Personenschaden beteiligte Verkehrsteilnehmer:										
Mofas, Kleinkrafträder (Mopeds, Mokicks)	27	83	35	60	55	127	766	46	56	148
Motorzweiräder mit aml. Kennzeichen	167	125	213	163	124	207	2 181	149	120	415
Personenkraftwagen	2 105	2 019	2 578	2 382	1 541	2 777	30 171	1 642	1 842	6 750
Kraftomnibusse, Obusse	55	17	32	35	17	27	457	50	43	74
Landwirtschaftliche Zugmaschinen	1	22	4	13	11	9	70	-	2	6
Güterkraftfahrzeuge	153	130	233	209	139	208	2 241	111	104	604
Übrige Kraftfahrzeuge	8	14	12	6	5	16	134	8	7	45
Kraftfahrzeuge zusammen	2 516	2 410	3 107	2 868	1 892	3 371	36 020	2 006	2 174	8 042
Fahrräder	169	463	435	533	337	649	5 354	293	485	1 388
Fußgänger	347	157	310	195	137	205	3 971	207	219	872
sonstige	27	17	43	24	9	35	464	11	18	159
Verkehrsteilnehmer insgesamt	3 059	3 047	3 895	3 620	2 375	4 260	45 809	2 517	2 896	10 461
dar.: von 18 bis unter 21 Jahren	218	264	279	227	192	369	3 363	174	211	679
von 21 bis unter 25 Jahren	407	408	460	398	277	498	5 464	362	356	1 282
von 65 und mehr Jahren	175	222	226	185	152	265	2 611	132	157	443
Verunglückte Personen	1 805	2 210	2 429	2 279	1 614	2 871	28 309	1 542	1 711	6 140
Getötete Benutzer von:										
Mofas, Kleinkraftträdern (Mopeds, Mokicks)	-	2	-	-	1	-	4	-	-	2
Motorzweirädern mit aml. Kennzeichen	1	2	7	3	5	4	30	2	1	7
Personenkraftwagen	4	46	11	13	16	26	150	8	4	22
Güterkraftfahrzeugen	-	2	-	-	-	-	5	-	-	-
Fahrrädern	-	10	3	3	3	5	43	1	3	6
Fußgänger	8	1	7	3	5	4	73	2	4	19
Übrige	-	1	-	-	-	-	3	-	-	-
Getötete insgesamt	13	64	28	22	30	41	308	13	12	56
dar.: unter 6 Jahren	-	1	1	1	1	-	8	-	1	-
von 6 bis unter 15 Jahren	-	2	-	1	1	1	12	-	-	4
von 18 bis unter 21 Jahren	-	11	-	3	4	4	23	-	-	4
von 21 bis unter 25 Jahren	3	11	5	5	5	6	46	6	3	4
von 65 und mehr Jahren	4	13	7	5	5	8	76	2	2	11
Verletzte Benutzer von:										
Mofas, Kleinkraftträdern (Mopeds, Mokicks)	25	78	31	53	53	120	719	43	51	132
Motorzweirädern mit aml. Kennzeichen	174	131	211	163	124	211	2 218	151	122	412
Personenkraftwagen	990	1 312	1 375	1 285	908	1 592	15 204	807	840	3 193
Güterkraftfahrzeugen	37	39	62	49	48	64	569	25	14	152
Fahrrädern	163	421	387	484	309	601	4 900	261	422	1 250
Fußgänger	334	150	294	183	126	195	3 779	196	202	788
Übrige	69	15	41	40	16	47	612	46	48	157
Verletzte insgesamt	1 792	2 146	2 401	2 257	1 584	2 830	28 001	1 529	1 699	6 084
dar.: unter 6 Jahren	72	55	79	51	44	81	973	38	39	165
von 6 bis unter 15 Jahren	175	192	233	190	166	237	2 733	104	136	491
von 18 bis unter 21 Jahren	152	202	215	173	151	265	2 410	127	131	476
von 21 bis unter 25 Jahren	250	323	325	271	192	357	3 553	238	229	827
von 65 und mehr Jahren	125	172	155	150	113	188	1 903	103	111	311
Polizeilich festgestellte Unfallursachen bei Unfällen mit Personenschaden										
Fehlverhalten der Fahrzeugführer	1 653	1 781	2 624	2 311	1 528	3 129	28 187	1 437	1 807	6 411
darunter:										
Alkoholeinfluß	66	106	114	122	69	168	1 324	85	108	278
Nicht angepaßte Geschwindigkeit	287	207	458	423	302	620	4 805	141	373	1 026
Nichtbeachten der Vorfahrt	198	416	336	326	274	533	4 151	176	243	762
Fehler beim Abbiegen	95	187	177	178	142	265	2 414	169	166	573
Falsche Fahrbahnbenutzung	69	111	166	130	98	262	1 833	78	158	455
Ungezügelter Sicherheitsabstand	337	172	219	258	121	287	3 232	231	155	1 021
Fehler beim Überholen	48	76	81	97	62	126	813	46	64	182
Falsches Verhalten gegenüber Fußgängern	173	49	179	89	61	87	2 280	134	117	418
Fehlverhalten bei Fußgängern	344	90	207	157	86	195	3 020	146	190	657
darunter:										
Alkoholeinfluß	19	11	16	12	6	20	257	8	10	50
Fahrzeugbezogene Mängel (Technische Mängel, Wartungsmängel)	15	27	40	35	30	58	375	12	25	58
Unfallbezogene Ursachen	322	99	112	262	150	175	2 825	68	56	211
Straßenverhältnisse	305	58	96	146	122	100	2 438	51	39	170
Witterungseinflüsse	10	9	8	25	16	28	147	8	5	8
Hindernisse und sonstige	7	32	8	91	12	47	240	9	12	33

(KFS)=Kreisfreie Stadt, (K)=Kreis, (LK)=Landkreis, (RB)=Regierungsbezirk, (SB)=Stadtbezirk, (SV)=Stadtverband.

Noch: 9. Straßenverkehrsunfälle, beteiligte Verkehrsteilnehmer, Verunglückte und Unfallursachen nach Kreisen 1993

Gegenstand der Nachweisung	Nordrhein - Westfalen									
	nach Kreisen									
	Lever- kusen (KFS)	Aachen (LK)	Düren (LK)	Erft- kreis (LK)	Euskir- chen (LK)	Heins- berg (LK)	Oberb. Kreis (LK)	Rhein.- Berg.Kr (LK)	Rhein- Sieg-Kr (LK)	Köln (RB)
Innerhalb und außerhalb von Ortschaften										
Unfälle										
mit Getöteten	12	23	25	38	24	18	38	11	47	310
mit Verletzten	627	1 267	1 541	1 856	1 018	1 138	1 246	1 201	2 358	19 676
mit Personenschaden zusammen	639	1 290	1 566	1 894	1 042	1 156	1 284	1 212	2 405	19 986
mit nur Sachschaden von DM 4 000 und mehr bei einem der Geschädigten	322	470	501	928	417	496	508	533	977	8 706
Von den Unfällen mit Personenschaden zusammen ereigneten sich auf:										
Autobahnen	99	61	104	241	63	23	60	116	229	1 706
Bundesstraßen	78	281	367	280	313	173	332	115	483	4 303
Landesstraßen	143	434	472	540	289	449	478	612	850	5 345
Kreisstraßen	15	145	150	262	75	135	118	104	194	1 579
Anderen Straßen	304	369	473	571	302	376	296	265	649	7 053
An Unfällen mit Personenschaden beteiligte Verkehrsteilnehmer:										
Mofas, Kleinkraftfahrzeuge (Mopeds, Mokicks)	39	81	91	107	50	82	42	47	92	881
Motorzweiräder mit aml. Kennzeichen	44	219	155	179	144	117	166	171	237	2 116
Personenkraftwagen	812	1 708	2 148	2 558	1 361	1 548	1 752	1 586	3 223	26 930
Kraftomnibusse, Obusse	16	28	24	23	15	21	17	15	31	357
Landwirtschaftliche Zugmaschinen	-	3	18	15	12	15	8	3	18	100
Güterkraftfahrzeuge	70	116	134	227	94	91	141	112	277	2 081
Übrige Kraftfahrzeuge	5	19	11	13	3	3	10	6	19	149
Kraftfahrzeuge zusammen	986	2 174	2 581	3 122	1 679	1 877	2 136	1 940	3 897	32 614
Fahrräder	223	209	302	461	135	228	123	242	505	4 594
Fußgänger	95	181	164	192	88	118	155	143	258	2 692
Sonstige	11	22	15	35	6	13	4	17	72	383
Verkehrsteilnehmer insgesamt	1 315	2 586	3 062	3 810	1 908	2 237	2 418	2 342	4 732	40 283
dar.: von 18 bis unter 21 Jahren	92	230	325	309	213	236	277	229	434	3 410
von 21 bis unter 25 Jahren	148	332	427	470	259	290	356	278	556	5 116
von 65 und mehr Jahren	84	142	168	185	111	111	119	133	230	2 015
Verunglückte Personen	820	1 739	2 118	2 467	1 492	1 588	1 812	1 559	3 184	26 172
Getötete Benutzer von:										
Mofas, Kleinkraftfahrzeugen (Mopeds, Mokicks)	-	1	-	-	2	-	1	-	-	6
Motorzweirädern mit aml. Kennzeichen	-	6	4	5	6	2	5	1	6	45
Personenkraftwagen	6	10	15	25	15	11	19	1	32	174
Güterkraftfahrzeuge	1	1	2	6	2	1	3	2	4	35
Fahrräder	4	1	2	3	2	1	4	1	9	64
Fußgänger	3	5	4	3	1	4	9	1	-	1
Übrige	-	-	-	-	1	-	-	-	-	-
Getötete insgesamt	14	23	26	39	27	18	38	12	51	329
dar.: unter 6 Jahren	-	2	-	-	-	-	-	-	1	4
von 6 bis unter 15 Jahren	1	-	-	2	2	-	2	-	1	13
von 18 bis unter 21 Jahren	-	1	-	4	2	2	6	1	4	24
von 21 bis unter 25 Jahren	5	1	6	4	2	2	4	1	5	43
von 65 und mehr Jahren	5	5	4	3	5	4	8	5	6	60
Verletzte Benutzer von:										
Mofas, Kleinkraftfahrzeugen (Mopeds, Mokicks)	39	77	84	99	45	76	37	46	90	819
Motorzweirädern mit aml. Kennzeichen	47	209	153	182	144	110	163	177	236	2 106
Personenkraftwagen	403	1 000	1 374	1 440	1 014	1 001	1 241	913	1 977	15 203
Güterkraftfahrzeuge	16	39	34	75	38	30	39	36	92	590
Fahrräder	198	191	272	424	125	216	117	228	462	4 166
Fußgänger	90	172	158	188	83	113	144	137	236	2 507
Übrige	13	28	17	20	16	24	33	10	40	452
Verletzte insgesamt	806	1 716	2 092	2 428	1 465	1 570	1 774	1 547	3 133	25 843
dar.: unter 6 Jahren	31	58	45	73	39	52	52	25	97	714
von 6 bis unter 15 Jahren	83	161	170	242	98	130	167	130	266	2 178
von 18 bis unter 21 Jahren	50	184	227	218	167	195	229	161	314	2 479
von 21 bis unter 25 Jahren	87	237	326	308	224	196	267	195	376	3 510
von 65 und mehr Jahren	57	104	116	127	94	77	82	91	165	1 438
Polizeilich festgestellte Unfallursachen bei Unfällen mit Personenschaden										
Fehlverhalten der Fahrzeugführer	891	1 787	1 881	2 512	1 048	1 454	1 639	1 595	3 041	25 503
darunter:										
Alkoholeinfluß	60	102	107	127	73	88	99	81	229	1 437
Nicht angepaßte Geschwindigkeit	139	418	354	488	194	249	406	387	727	4 902
Nichtbeachten der Vorfahrt	125	193	297	357	171	306	204	161	514	3 509
Fehler beim Abbiegen	50	139	147	261	77	121	92	119	175	2 080
Falsche Fahrbahnbenutzung	66	113	96	141	39	85	78	131	173	1 613
Ungezügelter Sicherheitsabstand	127	239	262	261	136	136	97	132	302	3 099
Fehler beim Überholen	18	75	89	125	65	58	58	66	147	993
Falsches Verhalten gegenüber Fußgängern	70	123	119	82	29	45	78	59	154	1 428
Fehlverhalten bei Fußgängern	74	146	91	126	51	84	110	103	159	1 937
darunter:										
Alkoholeinfluß	6	8	6	9	3	8	8	12	16	144
Fahrzeugbezogene Mängel (Technische Mängel, Wartungsmängel)	16	21	42	47	19	12	36	35	38	361
Unfallbezogene Ursachen	55	75	348	153	259	105	143	194	189	1 856
Straßenverhältnisse	48	57	304	114	175	69	96	169	151	1 443
Witterungseinflüsse	5	4	24	15	17	19	23	6	7	141
Hindernisse und sonstige	2	14	20	24	67	17	24	19	31	272

(KFS)=Kreisfreie Stadt, (K)=Kreis, (LK)=Landkreis, (RB)=Regierungsbezirk, (SB)=Stadtbezirk, (SV)=Stadtverband.

Noch: 9. Straßenverkehrsunfälle, beteiligte Verkehrsteilnehmer, Verunglückte und Unfallursachen nach Kreisen 1993

Gegenstand der Nachweisung	Nordrhein-Westfalen									
	nach Kreisen									
	Bottrop (KFS)	Gelsen- kirchen (KFS)	Münster (KFS)	Borken (LK)	Coes- feld (LK)	Reck- linghs. (LK)	Stein- furt (LK)	Waren- dorf (LK)	Münster (RB)	Biele- feld (KFS)
Innerhalb und außerhalb von Ortschaften										
Unfälle										
mit Getöteten	11	14	14	33	30	39	44	35	220	15
mit Verletzten	497	1 219	1 471	1 591	979	2 896	1 990	1 275	11 918	1 373
mit Personenschaden zusammen	508	1 233	1 485	1 624	1 009	2 935	2 034	1 310	12 138	1 388
mit nur Sachschaden von DM 4 000 und mehr bei einem der Geschädigten	258	510	541	484	416	1 361	707	496	4 773	536
Von den Unfällen mit Personenschaden zusammen ereigneten sich auf:										
Autobahnen	44	53	74	37	68	245	107	67	695	40
Bundesstraßen	42	110	357	404	223	346	342	280	2 104	322
Landesstraßen	206	422	371	435	266	1 015	685	389	3 789	345
Kreisstraßen	51	84	302	259	263	364	298	199	1 820	190
Anderen Straßen	165	564	381	489	189	965	602	375	3 730	491
An Unfällen mit Personenschaden beteiligte Verkehrsteilnehmer:										
Mofas, Kleinkraftfahrzeuge (Mopeds, Mokicks)	23	43	57	94	37	100	103	62	519	52
Motorzweiräder mit aml. Kennzeichen	70	93	115	117	105	284	128	99	1 011	107
Personenkraftwagen	652	1 855	1 866	2 059	1 275	4 053	2 562	1 680	16 013	1 906
Kraftomnibusse, Obusse	10	24	26	12	5	39	35	5	156	15
Landwirtschaftliche Zugmaschinen	2	1	4	23	6	4	16	10	66	5
Güterkraftfahrzeuge	54	130	181	144	100	255	225	149	1 238	138
Übrige Kraftfahrzeuge	4	5	13	6	10	15	9	2	64	11
Kraftfahrzeuge zusammen	825	2 152	2 262	2 455	1 538	4 750	3 078	2 007	19 067	2 234
Fahrräder	119	213	650	531	264	782	598	352	3 509	351
Fußgänger	82	244	189	112	69	406	151	101	1 354	232
Sonstige	5	17	8	33	17	25	53	9	167	26
Verkehrsteilnehmer insgesamt	1 031	2 626	3 109	3 131	1 888	5 963	3 880	2 469	24 097	2 843
dar.: von 18 bis unter 21 Jahren	78	246	211	348	193	580	388	291	2 335	238
von 21 bis unter 25 Jahren	132	364	446	436	284	771	570	332	3 335	392
von 65 und mehr Jahren	72	127	183	224	102	345	236	145	1 434	176
Verunglückte Personen	643	1 543	1 823	2 145	1 383	3 794	2 686	1 755	15 772	1 772
Getötete Benutzer von:										
Mofas, Kleinkraftfahrern (Mopeds, Mokicks)	1	1	-	3	2	1	1	1	10	-
Motorzweirädern mit aml. Kennzeichen	1	1	1	1	7	7	3	4	25	1
Personenkraftwagen	4	4	6	16	14	24	26	20	114	5
Güterkraftfahrzeugen	1	-	-	1	-	-	1	2	4	1
Fahrrädern	1	1	3	9	5	-	5	4	28	3
Fußgänger	4	7	5	5	4	11	10	6	52	5
Übrige	-	-	-	1	-	-	-	-	1	-
Getötete insgesamt	11	14	15	36	32	43	46	37	234	15
dar.: unter 6 Jahren	1	-	1	-	2	2	-	-	6	-
von 6 bis unter 15 Jahren	1	-	-	3	-	-	-	1	5	1
von 18 bis unter 21 Jahren	1	1	-	3	1	3	1	3	13	-
von 21 bis unter 25 Jahren	2	-	2	3	7	8	5	6	33	-
von 65 und mehr Jahren	2	2	6	3	5	10	13	9	50	2
Verletzte Benutzer von:										
Mofas, Kleinkraftfahrern (Mopeds, Mokicks)	20	44	52	84	32	88	100	59	479	49
Motorzweirädern mit aml. Kennzeichen	66	97	119	116	100	291	132	100	1 021	107
Personenkraftwagen	334	919	843	1 272	873	2 177	1 616	1 110	9 143	1 001
Güterkraftfahrzeugen	15	25	45	44	33	72	68	44	346	27
Fahrrädern	116	191	562	478	240	719	547	308	3 161	326
Fußgänger	74	230	164	105	65	376	137	93	1 244	221
Übrige	7	23	23	10	8	28	41	4	144	26
Verletzte insgesamt	632	1 529	1 808	2 109	1 351	3 751	2 640	1 718	15 538	1 757
dar.: unter 6 Jahren	22	60	35	69	38	135	66	53	478	49
von 6 bis unter 15 Jahren	67	137	116	193	116	361	227	142	1 359	146
von 18 bis unter 21 Jahren	56	158	142	238	163	397	315	209	1 678	181
von 21 bis unter 25 Jahren	75	202	285	288	222	508	393	253	2 226	252
von 65 und mehr Jahren	47	91	126	174	77	235	189	107	1 046	122
Polizeilich festgestellte Unfallursachen bei Unfällen mit Personenschaden										
Fehlverhalten der Fahrzeugführer	659	1 258	1 817	2 190	1 321	3 667	2 873	1 773	15 558	1 801
darunter:										
Alkoholeinfluß	41	77	98	101	74	196	182	109	878	102
Nicht angepaßte Geschwindigkeit	162	267	237	361	321	819	661	385	3 213	242
Nichtbeachten der Vorfahrt	89	268	269	493	223	559	511	253	2 665	264
Fehler beim Abbiegen	70	103	203	195	112	304	229	153	1 369	177
Falsche Fahrbahnbenutzung	46	56	131	189	89	312	195	144	1 162	213
Ungezügelter Sicherheitsabstand	29	135	299	140	106	220	234	155	1 318	229
Fehler beim Überholen	29	26	89	82	70	123	105	92	616	55
Falsches Verhalten gegenüber Fußgängern	23	115	104	38	30	166	49	53	578	134
Fehlverhalten bei Fußgängern	60	134	139	84	31	319	99	92	958	199
darunter:										
Alkoholeinfluß	8	12	11	10	6	32	13	14	106	22
Fahrzeugbezogene Mängel (Technische Mängel, Wartungsmängel)	6	5	15	24	20	78	37	21	206	14
Unfallbezogene Ursachen	91	265	56	112	193	340	194	145	1 396	280
Straßenverhältnisse	78	259	45	62	151	255	128	104	1 082	274
Witterungseinflüsse	6	4	7	21	24	41	23	15	141	6
Hindernisse und sonstige	7	2	4	29	18	44	43	26	173	-

(KFS)=Kreisfreie Stadt, (K)=Kreis, (LK)=Landkreis, (RB)=Regierungsbezirk, (SB)=Stadtbezirk, (SV)=Stadtverband.

Noch: 9. Straßenverkehrsunfälle, beteiligte Verkehrsteilnehmer, Verunglückte und Unfallursachen nach Kreisen 1993

Gegenstand der Nachweisung	Nordrhein - Westfalen									
	nach Kreisen									
	Güters- loh (LK)	Herford (LK)	Höxter (LK)	Lippe (LK)	Minden- Lüb. (LK)	Pader- born (LK)	Detmold (RB)	Bochum (KFS)	Dort- mund (KFS)	Hagen (KFS)
Innerhalb und außerhalb von Ortschaften										
Unfälle										
mit Getöteten	41	22	18	39	34	36	205	11	15	9
mit Verletzten	1 556	1 023	575	1 346	1 356	1 323	8 552	1 764	3 143	841
mit Personenschaden zusammen	1 597	1 045	593	1 385	1 390	1 359	8 757	1 775	3 158	850
mit nur Sachschaden von DM 4 000 und mehr bei einem der Geschädigten	525	272	248	659	772	917	3 929	604	1 421	406
Von den Unfällen mit Personenschaden zusammen ereigneten sich auf:										
Autobahnen	68	55	5	18	41	58	285	181	121	116
Bundesstraßen	247	122	161	368	309	144	1 673	331	732	209
Landesstraßen	516	411	197	517	385	431	2 802	313	878	161
Kreisstraßen	256	142	90	171	221	135	1 205	353	243	70
Andere Straßen	510	315	140	311	434	591	2 792	597	1 184	294
An Unfällen mit Personenschaden beteiligte Verkehrsteilnehmer:										
Mofas, Kleinkrafträder (Mopeds, Mokicks)	71	56	27	71	61	50	388	42	84	16
Motorzweiräder mit aml. Kennzeichen	126	100	46	126	106	101	712	161	236	119
Personenkraftwagen	2 039	1 446	755	1 828	1 877	1 792	11 643	2 690	4 728	1 187
Kraftomnibusse, Obusse	13	7	5	14	13	15	82	42	26	33
Landwirtschaftliche Zugmaschinen	9	7	12	8	5	14	60	-	1	-
Güterkraftfahrzeuge	179	121	48	144	171	97	898	163	309	134
übrige Kraftfahrzeuge	14	8	6	7	10	3	59	10	17	4
Kraftfahrzeuge zusammen	2 451	1 745	899	2 198	2 243	2 072	13 842	3 108	5 401	1 493
Fahrräder	489	201	110	269	309	356	2 085	263	536	83
Fußgänger	128	127	64	159	140	156	1 006	350	691	203
sonstige	15	7	15	14	16	11	104	49	79	6
Verkehrsteilnehmer insgesamt	3 083	2 080	1 088	2 640	2 708	2 595	17 037	3 770	6 607	1 785
dar.: von 18 bis unter 21 Jahren	282	187	127	262	284	256	1 636	315	503	132
von 21 bis unter 25 Jahren	411	258	160	362	352	403	2 338	526	845	247
von 25 und mehr Jahren	210	133	83	174	147	140	1 063	180	319	95
Verunglückte Personen	2 083	1 352	864	1 811	1 884	1 868	11 634	2 347	3 951	1 086
Getötete Benutzer von:										
Mofas, Kleinkrafträdern (Mopeds, Mokicks)	1	-	-	-	-	1	2	-	-	-
Motorzweirädern mit aml. Kennzeichen	4	1	1	7	-	1	15	-	1	1
Personenkraftwagen	19	16	11	32	19	35	137	6	4	7
Güterkraftfahrzeugen	-	-	1	-	-	1	3	-	-	-
Fahrrädern	10	1	-	1	5	1	21	-	1	-
Fußgänger	10	6	5	4	9	6	45	7	10	2
Übrige	1	-	-	-	1	-	2	-	-	-
Getötete insgesamt	45	24	18	44	34	45	225	13	16	10
dar.: unter 6 Jahren	-	1	-	2	1	-	4	1	1	-
von 6 bis unter 15 Jahren	4	-	1	-	1	-	7	1	-	-
von 15 bis unter 21 Jahren	2	3	1	1	3	7	17	-	3	-
von 21 bis unter 25 Jahren	4	4	4	3	5	7	27	2	-	1
von 25 und mehr Jahren	11	4	1	6	10	10	44	3	9	4
Verletzte Benutzer von:										
Mofas, Kleinkrafträdern (Mopeds, Mokicks)	67	52	28	68	58	47	369	44	85	14
Motorzweirädern mit aml. Kennzeichen	114	103	52	121	109	103	709	168	247	123
Personenkraftwagen	1 230	809	565	1 120	1 227	1 152	7 104	1 412	2 413	587
Güterkraftfahrzeugen	55	40	32	37	41	35	267	44	73	38
Fahrrädern	449	190	105	248	280	324	1 922	242	498	74
Fußgänger	104	118	58	150	127	147	925	333	562	197
Übrige	19	16	6	23	8	15	113	91	57	43
Verletzte insgesamt	2 038	1 328	846	1 767	1 850	1 823	11 409	2 334	3 935	1 076
dar.: unter 6 Jahren	41	34	32	32	59	49	296	61	128	47
von 6 bis unter 15 Jahren	165	110	70	137	147	159	934	211	343	74
von 15 bis unter 21 Jahren	201	115	111	210	231	196	1 245	218	338	102
von 21 bis unter 25 Jahren	281	175	140	246	241	279	1 614	321	567	157
von 25 und mehr Jahren	161	117	65	127	112	110	814	122	200	66
Polizeilich festgestellte Unfallursachen bei Unfällen mit Personenschaden										
Fehlverhalten der Fahrzeugführer	2 233	1 354	708	1 718	1 696	1 635	11 145	2 139	4 436	989
darunter:										
Alkoholeinfluß	155	81	48	107	121	131	746	113	219	44
Nicht angepaßte Geschwindigkeit	522	289	179	418	277	324	2 181	409	892	174
Nichtbeachten der Vorfahrt	395	170	105	246	342	264	1 886	251	535	96
Fehler beim Abbiegen	173	110	47	159	168	152	986	152	422	84
Falsche Fahrbahnbenutzung	185	94	42	159	113	96	902	97	201	15
Unzureichender Sicherheitsabstand	230	115	46	210	187	105	1 122	318	709	185
Fehler beim Überholen	86	51	38	94	72	71	467	56	106	38
Falsches Verhalten gegenüber Fußgängern	52	48	33	63	61	108	499	178	408	119
Fehlverhalten bei Fußgängern	106	67	55	104	118	127	776	214	482	152
darunter:										
Alkoholeinfluß	18	5	6	11	23	17	102	31	53	18
Fahrzeugbezogene Mängel (Technische Mängel, Wartungsmängel)	27	15	10	15	20	30	131	24	33	11
Unfallbezogene Ursachen	226	58	69	126	110	215	1 084	114	481	174
Straßenverhältnisse	171	42	46	89	68	171	861	83	452	151
Witterungseinflüsse	25	8	8	14	20	18	99	9	22	20
Hindernisse und sonstige	30	8	15	23	22	26	124	22	7	3

(KFS)=Kreisfreie Stadt, (K)=Kreis, (LK)=Landkreis, (RB)=Regierungsbezirk, (SB)=Stadtbezirk, (SV)=Stadtverband.

Noch: 9. Straßenverkehrsunfälle, beteiligte Verkehrsteilnehmer, Verunglückte und Unfallursachen nach Kreisen 1993

Gegenstand der Nachweisung	Nordrhein - Westfalen									
	nach Kreisen									
	Hamm (KFS)	Herne (KFS)	Ennepe- Ruhr-Kr. (LK)	Hoch- Sauerl. (LK)	Märk. Kreis (LK)	Olpe (LK)	Siegen- Wittl. (LK)	Soest (LK)	Unna (LK)	Arns- berg (RB)
Innerhalb und außerhalb von Ortschaften										
Unfälle										
mit Getöteten	16	2	19	30	29	7	17	37	25	217
mit Verletzten	916	619	1 169	1 241	1 661	476	1 017	1 367	1 948	16 162
mit Personenschaden zusammen	932	621	1 188	1 271	1 690	483	1 034	1 404	1 973	16 379
mit nur Sachschaden von DM 4 000 und mehr bei einem der Geschädigten	497	207	564	530	891	284	495	681	862	7 442
Von den Unfällen mit Personenschaden zusammen ereigneten sich auf:										
Autobahnen	73	65	106	26	67	32	37	107	285	1 216
Bundesstraßen	201	26	241	382	429	127	339	300	443	3 760
Landesstraßen	261	170	356	408	594	164	326	364	524	4 519
Kreisstraßen	149	93	50	105	89	44	121	186	221	1 724
Anderen Straßen	248	267	435	350	511	116	211	447	500	5 160
An Unfällen mit Personenschaden beteiligte Verkehrsteilnehmer:										
Mofas, Kleinkrafträder (Mopeds, Mokicks)	47	24	49	32	40	16	43	51	74	518
Motorzweiräder mit amtli. Kennzeichen	59	50	170	142	224	66	92	147	164	1 630
Personenkraftwagen	1 298	856	1 683	1 657	2 330	647	1 354	1 793	2 839	23 062
Kraftomnibusse	7	14	21	21	27	7	35	18	16	267
Landwirtschaftliche Zugmaschinen	2	1	4	12	6	2	9	13	2	52
Güterkraftfahrzeuge	92	49	155	134	175	53	120	161	220	1 765
Übrige Kraftfahrzeuge	4	2	10	9	12	1	12	7	15	103
Kraftfahrzeuge zusammen	1 509	996	2 092	2 007	2 814	792	1 665	2 190	3 330	27 397
Fahrräder	270	151	169	169	213	50	159	319	452	2 834
Fußgänger	130	131	232	168	264	75	168	138	231	2 681
sonstige	7	7	15	23	12	5	10	32	22	267
Verkehrsteilnehmer insgesamt	1 916	1 285	2 508	2 367	3 303	922	2 002	2 679	4 035	33 179
dar.: von 18 bis unter 21 Jahren	181	109	203	260	351	107	197	266	358	2 982
von 21 bis unter 25 Jahren	224	155	290	395	432	134	304	398	523	4 473
von 65 und mehr Jahren	119	76	131	126	175	39	95	168	227	1 750
Verunglückte Personen	1 228	782	1 583	1 731	2 206	642	1 337	1 923	2 581	21 397
Getötete Benutzer von:										
Mofas, Kleinkrafträdern (Mopeds, Mokicks)	-	-	-	-	-	-	-	1	-	1
Motorzweirädern mit amtli. Kennzeichen	-	1	5	6	4	2	5	5	2	32
Personenkraftwagen	13	-	9	14	17	5	9	25	17	126
Güterkraftfahrzeugen	-	-	-	2	-	-	-	2	-	4
Fahrrädern	1	-	1	3	2	-	1	3	4	16
Fußgänger	5	1	5	6	7	-	2	2	5	52
Übrige	-	-	-	1	-	-	-	-	1	2
Getötete insgesamt	19	2	20	32	30	7	17	38	29	233
dar.: unter 6 Jahren	-	-	-	-	1	-	-	-	1	4
von 6 bis unter 15 Jahren	-	-	1	3	1	-	1	-	1	8
von 18 bis unter 21 Jahren	2	-	-	3	3	1	1	2	2	17
von 21 bis unter 25 Jahren	1	-	1	6	1	-	6	7	4	29
von 65 und mehr Jahren	6	2	3	5	6	-	1	6	6	51
Verletzte Benutzer von:										
Mofas, Kleinkrafträdern (Mopeds, Mokicks)	47	24	52	30	37	15	44	50	68	510
Motorzweirädern mit amtli. Kennzeichen	66	49	173	144	227	66	86	151	166	1 666
Personenkraftwagen	702	406	866	1 149	1 386	418	826	1 174	1 608	12 947
Güterkraftfahrzeugen	26	21	49	41	47	12	28	61	58	489
Fahrrädern	240	139	156	156	203	45	151	286	428	2 610
Fußgänger	120	123	220	160	256	73	162	132	221	2 558
Übrige	8	18	56	19	21	6	23	31	11	384
Verletzte insgesamt	1 209	780	1 563	1 699	2 176	635	1 320	1 885	2 552	21 164
dar.: unter 6 Jahren	40	33	41	62	82	30	34	54	79	691
von 6 bis unter 15 Jahren	115	98	146	140	191	58	130	146	218	1 870
von 18 bis unter 21 Jahren	126	72	144	218	273	79	149	209	215	2 143
von 21 bis unter 25 Jahren	147	97	174	273	300	94	187	278	349	2 944
von 65 und mehr Jahren	82	49	98	101	101	29	72	116	162	1 198
Polizeilich festgestellte Unfallursachen bei Unfällen mit Personenschaden										
Fehlverhalten der Fahrzeugführer	1 210	760	1 414	1 612	1 970	654	1 289	1 754	2 576	20 803
darunter:										
Alkoholeinfluß	80	53	85	104	142	39	79	115	160	1 223
Nicht angepaßte Geschwindigkeit	255	124	330	403	520	169	269	387	591	4 523
Nichtbeachten der Vorfahrt	151	95	169	189	231	62	135	286	376	2 576
Fehler beim Abbiegen	96	72	90	93	148	37	98	122	183	1 597
Falsche Fahrbahnbenutzung	137	53	41	103	58	49	64	137	146	1 101
Ungezügelter Sicherheitsabstand	191	92	209	166	160	53	60	187	395	2 725
Fehler beim Überholen	45	23	64	72	60	29	57	90	117	757
Falsches Verhalten gegenüber Fußgängern	50	72	150	99	121	50	84	68	108	1 507
Fehlverhalten bei Fußgängern	107	66	139	111	170	57	99	118	155	1 870
darunter:										
Alkoholeinfluß	10	4	17	6	21	4	5	7	10	186
Fahrzeugbezogene Mängel (Technische Mängel, Wartungsmängel)	16	6	23	24	37	12	11	31	47	275
Unfallbezogene Ursachen	59	25	212	328	159	97	276	177	239	2 341
Straßenverhältnisse	42	19	189	287	118	81	256	122	193	1 993
Witterungseinflüsse	2	1	14	13	16	11	10	27	11	156
Hindernisse und sonstige	15	5	9	28	25	5	10	28	35	192

(KFS)=Kreisfreie Stadt, (K)=Kreis, (LK)=Landkreis, (RB)=Regierungsbezirk, (SB)=Stadtbezirk, (SV)=Stadtverband.

10. Straßenverkehrsunfälle und verunglückte Personen 1993

Nach Gemeinden

Gemeinde Kreisfreie Stadt / Kreis Regierungsbezirk Land Ortslage	Straßenverkehrsunfälle			Verunglückte Personen			
	insgesamt	mit Personen- schaden	mit schwerem Sach- schaden 1)	insgesamt	Getötete	Schwer- verletzte	Leicht- verletzte
DUSSELDORF, KREISFREIE STADT	4219	2761	1458	3346	21	484	2841
innerorts	3855	2591	1264	3120	18	436	2666
außerorts	364	170	194	226	3	48	175
DUISBURG, KREISFREIE STADT	3032	2141	891	2614	22	491	2101
innerorts	2472	1880	592	2243	17	432	1794
außerorts	560	261	299	371	5	59	307
ESSEN, KREISFREIE STADT	3432	2386	1046	2973	18	507	2448
innerorts	2996	2165	831	2657	15	447	2195
außerorts	436	221	215	316	3	60	253
KREFELD, KREISFREIE STADT	1442	1167	275	1354	10	354	990
innerorts	1249	1040	209	1184	9	303	872
außerorts	193	127	66	170	1	51	118
MONCHENGLADBACH, KREISFREIE STADT	1642	1284	358	1609	10	280	1319
innerorts	1380	1128	252	1390	9	226	1155
außerorts	262	156	106	219	1	54	164
MULHEIM AN DER RUHR, KREISFREIE STADT	937	614	323	762	7	154	601
innerorts	777	552	225	664	5	136	523
außerorts	160	62	98	98	2	18	78
OBERHAUSEN, KREISFREIE STADT	1284	923	361	1150	14	230	906
innerorts	1050	826	224	1006	8	201	797
außerorts	234	97	137	144	6	29	109
REMSCHIED, KREISFREIE STADT	800	508	292	631	5	118	508
innerorts	631	416	215	499	3	80	416
außerorts	169	92	77	132	2	38	92
SOLINGEN, KREISFREIE STADT	864	530	334	662	3	90	569
innerorts	777	487	290	603	3	75	525
außerorts	87	43	44	59	-	15	44
WUPPERTAL, KREISFREIE STADT	1993	1459	534	1805	13	329	1463
innerorts	1544	1220	324	1476	5	266	1205
außerorts	449	239	210	329	8	63	258
BEDBURG-HAU	85	53	32	74	3	29	42
innerorts	29	16	13	16	-	6	10
außerorts	56	37	19	58	3	23	32
EMMERICH, STADT	241	154	87	193	3	48	142
innerorts	138	100	38	110	-	27	83
außerorts	103	54	49	83	3	21	59
GELDERN, STADT	280	239	41	333	2	112	219
innerorts	133	113	20	133	-	44	89
außerorts	147	126	21	200	2	68	130
GOCH, STADT	200	161	39	226	7	78	141
innerorts	104	88	16	100	1	23	76
außerorts	96	73	23	126	6	55	65
ISSUM	86	74	12	109	3	48	58
innerorts	17	15	2	19	1	5	13
außerorts	69	59	10	90	2	43	45
KALKAR, STADT	109	81	28	96	5	26	65
innerorts	46	37	9	38	2	5	31
außerorts	63	44	19	58	3	21	34
KERKEN	85	70	15	109	5	36	68
innerorts	15	12	3	16	-	5	11
außerorts	70	58	12	93	5	31	57
KEVELAER, STADT	163	128	35	170	3	78	89
innerorts	72	53	19	58	-	18	40
außerorts	91	75	16	112	3	60	49
KLEVE, STADT	342	253	89	327	11	69	247
innerorts	265	199	66	238	4	41	193
außerorts	77	54	23	89	7	28	54
KRANENBURG	48	33	15	45	3	16	26
innerorts	24	17	7	19	-	6	13
außerorts	24	16	8	26	3	10	13
REES, STADT	138	93	45	121	2	51	68
innerorts	42	30	12	35	-	15	20
außerorts	96	63	33	86	2	36	48
RHEURDT	38	24	14	36	5	18	13
innerorts	10	6	4	8	-	5	3
außerorts	28	18	10	28	5	13	10
STRAELEN, STADT	114	86	28	134	6	57	71
innerorts	25	22	3	24	-	7	17
außerorts	89	64	25	110	6	50	54
UEDEM	42	32	10	51	1	22	28
innerorts	18	13	5	17	-	8	9
außerorts	24	19	5	34	1	14	19

1) Von DM 4 000 und mehr bei einem der Geschädigten

Nach Gemeinden

Gemeinde Kreisfreie Stadt / Kreis Regierungsbezirk Land Ortslage	Straßenverkehrsunfälle			Verunglückte Personen			
	insgesamt	mit Personen- schaden	mit schwerem Sach- schaden 1)	insgesamt	Getötete	Schwer- verletzte	Leicht- verletzte
WACHTENDONK	55	38	17	75	3	29	43
innerorts	3	3	-	3	-	2	1
außerorts	52	35	17	72	3	27	42
WEEZE	84	69	15	111	2	44	65
innerorts	17	15	2	16	-	4	12
außerorts	67	54	13	95	2	40	53
KREIS KLEVE	2110	1688	522	2210	64	761	1385
innerorts	958	739	219	850	8	221	621
außerorts	1152	849	303	1360	56	540	764
ERKRATH, STADT	197	136	61	168	1	44	123
innerorts	124	92	32	101	-	22	79
außerorts	73	44	29	67	1	22	44
HAAN, STADT	209	146	63	194	2	33	159
innerorts	132	98	34	117	2	20	95
außerorts	77	48	29	77	-	13	64
HEILIGENHAUS, STADT	118	92	26	121	1	30	90
innerorts	101	78	23	100	1	24	76
außerorts	17	14	3	21	-	6	15
HILDEN, STADT	290	210	80	267	4	45	218
innerorts	200	162	38	193	2	29	162
außerorts	90	48	42	74	2	16	56
LANGENFELD (RHEINLAND), STADT	380	281	99	365	2	68	295
innerorts	242	199	43	241	-	42	199
außerorts	138	82	56	124	2	26	96
METTMANN, STADT	154	113	41	141	2	34	105
innerorts	95	72	23	83	2	16	65
außerorts	59	41	18	58	-	18	40
MONHEIM AM RHEIN, STADT	147	118	29	152	3	28	121
innerorts	117	103	14	122	-	24	98
außerorts	30	15	15	30	3	4	23
RATINGEN, STADT	598	409	189	527	3	81	443
innerorts	282	240	42	280	2	31	247
außerorts	316	169	147	247	1	50	196
VELBERT, STADT	461	323	138	408	9	92	307
innerorts	326	232	94	275	1	53	221
außerorts	135	91	44	133	8	39	86
WULFRATH, STADT	75	61	14	86	1	23	62
innerorts	52	45	7	61	-	16	45
außerorts	23	16	7	25	1	7	17
KREIS METTMANN	2629	1889	740	2429	28	478	1923
innerorts	1671	1321	350	1573	10	277	1286
außerorts	958	568	390	856	18	201	637
DORMAGEN, STADT	277	226	51	296	-	75	221
innerorts	127	107	20	123	-	27	96
außerorts	150	119	31	173	-	48	125
GREVENBROICH, STADT	405	276	129	356	4	94	258
innerorts	208	154	54	177	3	40	134
außerorts	197	122	75	179	1	54	124
JUCHEN	142	92	50	135	1	39	95
innerorts	55	36	19	40	-	12	28
außerorts	87	56	31	95	1	27	67
KAARST, STADT	320	184	136	242	4	42	196
innerorts	149	83	66	91	1	17	73
außerorts	171	101	70	151	3	25	123
KORSCHENBROICH, STADT	157	94	63	117	2	26	89
innerorts	74	48	26	51	1	10	40
außerorts	83	46	37	66	1	16	49
MEERBUSCH, STADT	239	151	88	194	3	46	145
innerorts	143	94	49	105	1	30	74
außerorts	96	57	39	89	2	16	71
NEUSS, STADT	1064	711	353	883	6	148	729
innerorts	745	506	239	584	3	91	490
außerorts	319	205	114	299	3	57	239
ROMMERSKIRCHEN	58	37	21	56	2	22	32
innerorts	34	21	13	28	1	9	18
außerorts	24	16	8	28	1	13	14
KREIS NEUSS	2662	1771	891	2279	22	492	1765
innerorts	1535	1049	486	1199	10	236	953
außerorts	1127	722	405	1080	12	256	812
BRUGGEN	62	49	13	64	-	26	38
innerorts	37	30	7	36	-	13	23
außerorts	25	19	6	28	-	13	15

1) Von DM 4 000 und mehr bei einem der Geschädigten

Noch: 10. Straßenverkehrsunfälle und verunglückte Personen 1993

Nach Gemeinden

Gemeinde Kreisfreie Stadt / Kreis Regierungsbezirk Land Ortslage	Straßenverkehrsunfälle			Verunglückte Personen			
	insgesamt	mit Personen- schaden	mit schwerem Sach- schaden 1)	insgesamt	Getötete	Schwer- verletzte	Leicht- verletzte
GREFRATH	79	63	16	86	4	29	53
innerorts	34	28	6	31	1	11	19
außerorts	45	35	10	55	3	18	34
KEMPEN, STADT	212	161	51	211	5	64	142
innerorts	100	86	14	100	2	27	71
außerorts	112	75	37	111	3	37	71
NETTETAL, STADT	246	174	72	215	2	51	162
innerorts	132	100	32	113	-	23	90
außerorts	114	74	40	102	2	28	72
NIEDERKRUCHTEN	97	77	20	125	2	37	86
innerorts	50	41	9	65	-	17	48
außerorts	47	36	11	60	2	20	38
SCHWALMTAL	103	82	21	131	4	62	65
innerorts	34	27	7	33	1	15	17
außerorts	69	55	14	98	3	47	48
TONISVORST, STADT	126	91	35	128	2	50	76
innerorts	56	43	13	46	-	16	30
außerorts	70	48	22	82	2	34	46
VIERSSEN, STADT	397	310	87	381	5	95	281
innerorts	279	224	55	274	2	57	215
außerorts	118	86	32	107	3	38	66
WILLICH, STADT	270	200	70	273	6	54	213
innerorts	127	97	30	113	1	18	94
außerorts	143	103	40	160	5	36	119
KREIS VIERSSEN	1592	1207	385	1614	30	468	1116
innerorts	849	676	173	811	7	197	607
außerorts	743	531	212	803	23	271	509
ALPEN	89	68	21	98	1	34	63
innerorts	10	9	1	9	-	1	8
außerorts	79	59	20	89	1	33	55
DINSLAKEN, STADT	440	297	143	352	4	70	278
innerorts	340	241	99	273	2	52	219
außerorts	100	56	44	79	2	18	59
HAMMINKELN	203	135	68	208	7	62	139
innerorts	28	22	6	27	-	7	20
außerorts	175	113	62	181	7	55	119
HUNXE	205	116	89	167	6	39	122
innerorts	13	11	2	12	-	3	9
außerorts	192	105	87	155	6	36	113
KAMP-LINTFORT, STADT	277	195	82	257	1	70	186
innerorts	164	123	41	150	-	31	119
außerorts	113	72	41	107	1	39	67
MOERS, STADT	768	483	285	601	7	119	475
innerorts	452	290	162	321	3	55	263
außerorts	316	193	123	280	4	64	212
NEUKIRCHEN-VLUYN, STADT	190	127	63	168	1	39	128
innerorts	88	67	21	71	-	12	59
außerorts	102	60	42	97	1	27	69
RHEINBERG, STADT	154	115	39	150	6	40	104
innerorts	74	53	21	63	-	13	50
außerorts	80	62	18	87	6	27	54
SCHERMBECK	103	76	27	106	1	42	63
innerorts	20	18	2	25	-	4	21
außerorts	83	58	25	81	1	38	42
SONSBECK	56	36	20	42	1	14	27
innerorts	14	10	4	10	-	3	7
außerorts	42	26	16	32	1	11	20
VOERDE (NIEDERRHEIN), STADT	186	138	48	166	1	41	124
innerorts	114	85	29	95	1	18	76
außerorts	72	53	19	71	-	23	48
WESEL, STADT	448	328	120	424	2	113	309
innerorts	294	217	77	274	2	57	215
außerorts	154	111	43	150	-	56	94
XANTEN, STADT	116	88	28	132	3	55	74
innerorts	31	23	8	26	-	12	14
außerorts	85	65	20	106	3	43	60
KREIS WESEL	3235	2202	1033	2871	41	738	2092
innerorts	1642	1169	473	1356	8	268	1080
außerorts	1593	1033	560	1515	33	470	1012
REGIERUNGSBEZIRK DUSSELDORF	31873	22430	9443	28309	308	5974	22027
innerorts	23386	17259	6127	20631	135	3801	16695
außerorts	8487	5171	3316	7678	173	2173	5332

1) Von DM 4 000 und mehr bei einem der Geschädigten

Nach Gemeinden

Gemeinde Kreisfreie Stadt / Kreis Regierungsbezirk Land Ortslage	Straßenverkehrsunfälle			Verunglückte Personen			
	insgesamt	mit Personen- schaden	mit schwerem Sach- schaden 1)	insgesamt	Getötete	Schwer- verletzte	Leicht- verletzte
AACHEN, KREISFREIE STADT	1656	1194	462	1542	13	349	1180
innerorts	1296	993	303	1236	7	260	969
außerorts	360	201	159	306	6	89	211
BONN, KREISFREIE STADT	2185	1422	763	1711	12	344	1355
innerorts	1819	1262	557	1489	8	294	1187
außerorts	366	160	206	222	4	50	168
KOLN, KREISFREIE STADT	7211	4882	2329	6140	56	1076	5008
innerorts	5497	4000	1497	4853	41	871	3941
außerorts	1714	882	832	1287	15	205	1067
LEVERKUSEN, KREISFREIE STADT	961	639	322	820	14	145	661
innerorts	702	528	174	628	6	128	494
außerorts	259	111	148	192	8	17	167
ALSDORF, STADT	248	191	57	277	1	59	217
innerorts	190	152	38	201	-	36	165
außerorts	58	39	19	76	1	23	52
BAESWEILER, STADT	104	81	23	112	2	37	73
innerorts	75	57	18	74	-	27	47
außerorts	29	24	5	38	2	10	26
ESCHWEILER, STADT	482	317	165	418	8	96	314
innerorts	271	207	64	249	6	52	191
außerorts	211	110	101	169	2	44	123
HERZOGENRATH, STADT	208	156	52	198	2	55	141
innerorts	184	137	47	171	2	45	124
außerorts	24	19	5	27	-	10	17
MONSCHAU, STADT	80	62	18	99	-	30	69
innerorts	30	22	8	29	-	7	22
außerorts	50	40	10	70	-	23	47
ROTGEM	43	36	7	62	-	22	40
innerorts	22	18	4	28	-	6	22
außerorts	21	18	3	34	-	16	18
SIMMERATH	116	103	13	131	2	58	71
innerorts	49	40	9	48	-	15	33
außerorts	67	63	4	83	2	43	38
STOLBERG (RHEINLAND), STADT	255	176	79	205	3	47	155
innerorts	203	143	60	166	1	34	131
außerorts	52	33	19	39	2	13	24
WURSELEN, STADT	224	168	56	237	5	45	187
innerorts	162	115	37	158	2	25	131
außerorts	72	53	19	79	3	20	56
KREIS AACHEN	1760	1290	470	1739	23	449	1267
innerorts	1176	891	285	1124	11	247	866
außerorts	584	399	185	615	12	202	401
ALDENHOVEN	123	86	37	124	-	47	77
innerorts	31	19	12	21	-	9	12
außerorts	92	67	25	103	-	38	65
DUREN, STADT	791	630	161	807	6	133	668
innerorts	634	526	108	650	2	98	550
außerorts	157	104	53	157	4	35	118
HEIMBACH, STADT	38	30	8	35	1	13	21
innerorts	11	10	1	10	-	3	7
außerorts	27	20	7	25	1	10	14
HURTGENWALD	56	41	15	58	2	20	36
innerorts	17	12	5	16	1	4	11
außerorts	39	29	10	42	1	16	25
INDEN	48	42	6	59	-	17	42
innerorts	23	18	5	22	-	6	16
außerorts	25	24	1	37	-	11	26
JULICH, STADT	254	190	64	273	10	66	197
innerorts	116	96	20	129	1	31	97
außerorts	138	94	44	144	9	35	100
KREUZAU	97	81	16	106	1	20	85
innerorts	52	45	7	57	-	4	48
außerorts	45	36	9	54	1	16	37
LANGERWEHE	109	73	36	93	1	21	71
innerorts	43	35	8	37	-	6	31
außerorts	66	38	28	56	1	15	40
LINNICH, STADT	102	81	21	121	1	46	74
innerorts	35	26	9	37	-	8	29
außerorts	67	55	12	84	1	38	45
MERZENICH	63	44	19	60	1	27	32
innerorts	14	8	6	8	-	1	7
außerorts	49	36	13	52	1	26	25

1) Von DM 4 000 und mehr bei einem der Geschädigten

Noch: 10. Straßenverkehrsunfälle und verunglückte Personen 1993

Nach Gemeinden

Gemeinde Kreisfreie Stadt / Kreis Regierungsbezirk Land Ortslage	Straßenverkehrsunfälle			Verunglückte Personen			
	insgesamt	mit Personen- schaden	mit schwerem Sach- schaden 1)	insgesamt	Getötete	Schwer- verletzte	Leicht- verletzte
NIDEGGEN, STADT	54	42	12	61	-	11	50
innerorts	18	14	4	18	-	7	11
außerorts	36	28	8	43	-	4	39
NIEDERZIER	102	72	30	102	1	29	72
innerorts	38	32	6	39	-	10	29
außerorts	64	40	24	63	1	19	43
NORVENICH	62	43	19	57	-	13	44
innerorts	29	19	10	20	-	6	14
außerorts	33	24	9	37	-	7	30
TITZ	90	59	31	86	2	30	54
innerorts	13	6	7	11	-	2	9
außerorts	77	53	24	75	2	28	45
VETTWEISS	78	52	26	76	-	25	51
innerorts	13	8	5	11	-	1	10
außerorts	65	44	21	65	-	24	41
KREIS DÜREN	2067	1566	501	2118	26	518	1574
innerorts	1087	874	213	1081	4	196	881
außerorts	980	692	288	1037	22	322	693
BEDBURG, STADT	112	78	34	108	2	36	70
innerorts	55	43	12	48	-	13	35
außerorts	57	35	22	60	2	23	35
BERGHEIM, STADT	320	240	80	319	2	50	267
innerorts	191	157	34	190	-	24	166
außerorts	129	83	46	129	2	26	101
BRUHL, STADT	247	184	63	232	2	47	183
innerorts	191	148	43	182	2	33	147
außerorts	56	36	20	50	-	14	36
ELSDORF	113	86	27	112	1	22	89
innerorts	64	54	10	66	-	11	55
außerorts	49	32	17	46	1	11	34
ERFTSTADT, STADT	329	208	121	278	13	90	175
innerorts	144	100	44	119	-	32	87
außerorts	185	108	77	159	13	58	88
FRECHEN, STADT	386	223	163	298	6	63	229
innerorts	217	141	76	175	1	29	145
außerorts	169	82	87	123	5	34	84
HURTH, STADT	356	235	121	298	2	55	241
innerorts	260	177	83	213	1	34	178
außerorts	96	58	38	85	1	21	63
KERPEN, STADT	531	338	193	457	7	104	346
innerorts	213	158	55	194	1	49	144
außerorts	318	180	138	263	6	55	202
PULHEIM, STADT	203	152	51	181	4	23	154
innerorts	131	95	36	103	2	13	88
außerorts	72	57	15	78	2	10	66
WESSELING, STADT	225	150	75	184	-	36	148
innerorts	144	104	40	120	-	26	94
außerorts	81	46	35	64	-	10	54
ERFTKREIS	2822	1894	928	2467	39	526	1902
innerorts	1610	1177	433	1410	7	264	1139
außerorts	1212	717	495	1057	32	262	763
BAD MÜNSTEREIFEL, STADT	129	88	41	127	5	41	81
innerorts	49	29	20	41	1	11	29
außerorts	80	59	21	86	4	30	52
BLANKENHEIM	89	58	31	94	2	50	42
innerorts	18	11	7	13	-	3	10
außerorts	71	47	24	81	2	47	32
DAHLEM	24	19	5	26	-	8	18
innerorts	6	4	2	5	-	3	2
außerorts	18	15	3	21	-	5	16
EUSKIRCHEN, STADT	416	308	108	419	8	109	302
innerorts	253	189	64	233	3	56	174
außerorts	163	119	44	186	5	53	128
HELLENTAL	61	39	22	61	2	26	33
innerorts	19	11	8	15	1	6	8
außerorts	42	28	14	46	1	20	25
KALL	84	57	27	74	1	27	46
innerorts	26	19	7	24	-	8	16
außerorts	58	38	20	50	1	19	30
MECHERNICH, STADT	191	143	48	206	3	71	132
innerorts	70	44	26	61	-	21	40
außerorts	121	99	22	145	3	50	92

1) Von DM 4 000 und mehr bei einem der Geschädigten

Nach Gemeinden

Gemeinde Kreisfreie Stadt / Kreis Regierungsbezirk Land Ortslage	Straßenverkehrsunfälle			Verunglückte Personen			
	insgesamt	mit Personen- schaden	mit schwerem Sach- schaden 1)	insgesamt	Getötete	Schwer- verletzte	Leicht- verletzte
NETTERSHEIM	59	39	20	67	2	23	42
innerorts	15	5	10	5	-	1	4
außerorts	44	34	10	62	2	22	38
SCHLEIDEN, STADT	116	72	44	105	3	34	68
innerorts	49	33	16	47	-	12	35
außerorts	67	39	28	58	3	22	33
WEILERSWIST	132	98	34	139	-	35	104
innerorts	60	53	7	65	-	19	46
außerorts	72	45	27	74	-	16	58
ZULPICH, STADT	158	121	37	174	1	56	117
innerorts	83	58	25	79	-	23	56
außerorts	75	63	12	95	1	33	61
KREIS EUSKIRCHEN	1459	1042	417	1492	27	480	985
innerorts	648	456	192	588	5	163	420
außerorts	811	586	225	904	22	317	565
ERKELENZ, STADT	314	225	89	305	3	95	207
innerorts	140	103	37	121	-	19	102
außerorts	174	122	52	184	3	76	105
GANGELT	47	36	11	49	1	21	27
innerorts	28	20	8	25	-	10	15
außerorts	19	16	3	24	1	11	12
GEILENKIRCHEN, STADT	185	125	60	177	2	51	124
innerorts	93	63	30	71	-	18	53
außerorts	92	62	30	106	2	33	71
HEINSBERG, STADT	343	244	99	352	5	90	257
innerorts	215	150	65	204	1	45	158
außerorts	128	94	34	148	4	45	99
HUCKELHOVEN, STADT	274	178	96	222	3	61	158
innerorts	203	130	73	152	1	41	110
außerorts	71	48	23	70	2	20	48
SELFKANT	63	46	17	64	-	24	40
innerorts	34	23	11	29	-	10	19
außerorts	29	23	6	35	-	14	21
UBACH-PALENBERG, STADT	146	108	38	144	1	46	97
innerorts	128	94	34	121	-	35	86
außerorts	18	14	4	23	1	11	11
WALDFEUCHT	37	28	9	40	1	8	31
innerorts	19	14	5	16	-	3	13
außerorts	18	14	4	24	1	5	18
WASSENBERG, STADT	89	56	33	76	-	24	52
innerorts	37	22	15	26	-	12	14
außerorts	52	34	18	50	-	12	38
WEGBERG, STADT	154	110	44	159	2	76	81
innerorts	69	45	24	55	-	24	31
außerorts	85	65	20	104	2	52	50
KREIS HEINSBERG	1652	1156	496	1588	18	496	1074
innerorts	966	664	302	820	2	217	601
außerorts	686	492	194	768	16	279	473
BERGNEUSTADT, STADT	71	57	14	71	3	18	50
innerorts	55	47	8	54	1	14	39
außerorts	16	10	6	17	2	4	11
ENGELSKIRCHEN	126	83	43	121	4	31	86
innerorts	35	26	9	42	2	15	25
außerorts	91	57	34	79	2	16	61
GUMMERSBACH, STADT	275	205	70	278	8	52	218
innerorts	170	137	33	177	3	26	148
außerorts	105	68	37	101	5	26	70
HUCKESWAGEN, STADT	75	59	16	71	2	19	50
innerorts	34	25	9	29	1	10	18
außerorts	41	34	7	42	1	9	32
LINDLAR	129	95	34	146	3	50	93
innerorts	41	32	9	42	-	14	28
außerorts	88	63	25	104	3	36	65
MARIENHEIDE	83	69	14	91	1	29	61
innerorts	43	37	6	49	-	10	39
außerorts	40	32	8	42	1	19	22
MORSBACH	59	44	15	51	3	15	33
innerorts	29	24	5	26	1	7	18
außerorts	30	20	10	25	2	8	15
NUMBRECHT	103	83	20	124	5	31	88
innerorts	37	30	7	38	-	8	30
außerorts	66	53	13	86	5	23	58

1) Von DM 4 000 und mehr bei einem der Geschädigten

Nach Gemeinden

Gemeinde Kreisfreie Stadt / Kreis Regierungsbezirk Land Ortslage	Straßenverkehrsunfälle			Verunglückte Personen			
	insgesamt	mit Personen- schaden	mit schwerem Sach- schaden 1)	insgesamt	Getötete	Schwer- verletzte	Leicht- verletzte
RADEVORMWALD, STADT	180	132	48	177	1	32	144
innerorts	110	85	25	108	-	18	90
außerorts	70	47	23	69	1	14	54
REICHSHOF	177	93	84	143	2	36	105
innerorts	28	19	9	22	-	6	16
außerorts	149	74	75	121	2	30	89
WALDBROL, STADT	166	119	47	182	2	46	134
innerorts	76	58	18	76	-	15	61
außerorts	90	61	29	106	2	31	73
WIEHL, STADT	192	125	67	179	2	34	143
innerorts	52	40	12	54	1	7	46
außerorts	140	85	55	125	1	27	97
WIPPERFURTH, STADT	156	120	36	178	2	72	104
innerorts	71	59	12	78	-	30	48
außerorts	85	61	24	100	2	42	56
OBERBERGISCHER KREIS	1792	1284	508	1812	38	465	1309
innerorts	781	619	162	795	9	180	606
außerorts	1011	665	346	1017	29	285	703
BERGISCH GLADBACH, STADT	646	453	193	550	3	113	434
innerorts	527	379	148	446	2	89	355
außerorts	119	74	45	104	1	24	79
BURSCHEID, STADT	124	80	44	110	5	40	65
innerorts	52	38	14	44	1	17	26
außerorts	72	42	30	66	4	23	39
KURTEN	134	103	31	137	-	40	97
innerorts	50	41	9	55	-	16	39
außerorts	84	62	22	82	-	24	58
LEICHLINGEN (RHEINLAND), STADT	135	104	31	135	-	37	98
innerorts	94	76	18	95	-	24	71
außerorts	41	28	13	40	-	13	27
ODENTHAL	82	61	21	84	1	27	56
innerorts	35	27	8	30	-	8	22
außerorts	47	34	13	54	1	19	34
OVERATH	231	142	89	197	1	52	144
innerorts	89	58	31	73	-	17	56
außerorts	142	84	58	124	1	35	88
ROSATH	160	101	59	134	1	16	117
innerorts	80	59	21	77	-	10	67
außerorts	80	42	38	57	1	6	50
WERMELSKIRCHEN, STADT	233	168	65	212	1	90	121
innerorts	114	92	22	112	-	43	69
außerorts	119	76	43	100	1	47	52
RHEINISCH-BERGISCHER KREIS	1745	1212	533	1559	12	415	1132
innerorts	1041	770	271	932	3	224	705
außerorts	704	442	262	627	9	191	427
ALFTER	98	63	35	74	-	13	61
innerorts	65	42	23	47	-	5	42
außerorts	33	21	12	27	-	8	19
BAD HONNEF, STADT	217	124	93	173	1	47	125
innerorts	88	65	23	73	-	19	54
außerorts	129	59	70	100	1	28	71
BORNHEIM, STADT	235	166	69	229	1	59	169
innerorts	101	69	32	82	1	18	63
außerorts	134	97	37	147	-	41	106
EITOLF	108	94	14	116	-	35	81
innerorts	75	64	11	77	-	25	52
außerorts	33	30	3	39	-	10	29
HENNEF (SIEG), STADT	249	201	48	258	5	37	216
innerorts	120	109	11	136	1	14	121
außerorts	129	92	37	122	4	23	95
KONIGSWINTER, STADT	295	166	119	237	6	65	166
innerorts	93	71	27	89	2	17	70
außerorts	187	95	92	148	4	48	96
LOHMAR, STADT	210	140	70	197	7	45	145
innerorts	55	49	6	62	-	11	51
außerorts	155	91	64	135	7	34	94
MECKENHEIM, STADT	176	107	69	153	-	35	118
innerorts	74	49	25	54	-	15	39
außerorts	102	58	44	99	-	20	79
MUCH	75	67	8	94	6	24	64
innerorts	16	16	-	22	-	1	21
außerorts	59	51	8	72	6	23	43

1) Von DM 4 000 und mehr bei einem der Geschädigten

Nach Gemeinden

Gemeinde Kreisfreie Stadt / Kreis Regierungsbezirk Land Ortslage	Straßenverkehrsunfälle			Verunglückte Personen			
	insgesamt	mit Personen- schaden	mit schwerem Sach- schaden 1)	insgesamt	Getötete	Schwer- verletzte	Leicht- verletzte
NEUNKIRCHEN-SEELSCHIED	94	85	9	116	1	31	84
innerorts	36	34	2	43	-	5	38
außerorts	58	51	7	73	1	26	46
NIEDERKASSEL, STADT	117	104	13	133	3	32	98
innerorts	95	83	12	98	1	21	76
außerorts	22	21	1	35	2	11	22
RHEINBACH, STADT	214	144	70	192	2	41	149
innerorts	79	66	13	77	-	9	68
außerorts	135	78	57	115	2	32	81
RUPPICHTEROTH	69	60	9	86	2	26	58
innerorts	22	18	4	22	-	5	17
außerorts	47	42	5	64	2	21	41
SANKT AUGUSTIN, STADT	391	245	146	320	2	45	273
innerorts	184	157	27	188	1	19	168
außerorts	207	88	119	132	1	26	105
SIEGBURG, STADT	228	182	46	217	5	39	173
innerorts	163	146	17	163	2	21	140
außerorts	65	36	29	54	3	18	33
SWISTTAL	94	67	27	95	1	30	64
innerorts	31	27	4	35	-	9	26
außerorts	63	40	23	60	1	21	38
TROISDORF, STADT	331	253	78	302	6	59	237
innerorts	250	206	44	243	1	48	194
außerorts	81	47	34	59	5	11	43
WACHTBERG	97	60	37	92	2	23	67
innerorts	29	15	14	22	-	11	11
außerorts	68	45	23	70	2	12	56
WINDECK	94	77	17	100	1	30	69
innerorts	34	29	5	34	1	12	21
außerorts	60	48	12	66	-	18	48
RHEIN-SIEG-KREIS	3382	2405	977	3184	51	716	2417
innerorts	1615	1315	300	1567	10	285	1272
außerorts	1767	1090	677	1617	41	431	1145
REGIERUNGSBEZIRK KÖLN	28692	19986	8706	26172	329	5979	19864
innerorts	18238	13549	4689	16523	113	3329	13081
außerorts	10454	6437	4017	9649	216	2650	6783
BOTTROP, KREISFREIE STADT	766	508	258	643	11	134	498
innerorts	520	356	164	415	6	78	331
außerorts	246	152	94	228	5	56	167
GELSENKIRCHEN, KREISFREIE STADT	1743	1233	510	1543	14	233	1296
innerorts	1446	1055	391	1290	11	195	1084
außerorts	297	178	119	253	3	38	212
MÜNSTER, KREISFREIE STADT	2026	1485	541	1823	15	391	1417
innerorts	1569	1210	359	1414	8	290	1116
außerorts	457	275	182	409	7	101	301
AHAUS, STADT	258	202	56	271	5	52	214
innerorts	132	107	25	125	1	23	101
außerorts	126	95	31	146	4	29	113
BOCHOLT, STADT	442	342	100	425	7	106	312
innerorts	296	235	61	269	2	57	210
außerorts	146	107	39	156	5	49	102
BORKEN, STADT	251	200	51	259	5	58	196
innerorts	128	106	22	127	1	27	99
außerorts	123	94	29	132	4	31	97
GESCHER, STADT	100	77	23	97	4	28	65
innerorts	31	29	2	36	-	9	27
außerorts	69	48	21	61	4	19	38
GRONAU (WESTFALEN), STADT	262	217	45	276	1	51	224
innerorts	200	165	35	205	1	37	167
außerorts	62	52	10	71	-	14	57
HEEK	67	53	14	81	-	21	60
innerorts	18	16	2	22	-	4	18
außerorts	49	37	12	59	-	17	42
HEIDEN	65	48	17	78	1	23	54
innerorts	9	6	3	7	-	3	4
außerorts	56	42	14	71	1	20	50
ISSELBURG, STADT	66	41	25	55	2	20	33
innerorts	22	15	7	16	-	3	13
außerorts	44	26	18	39	2	17	20
LEGDEN	53	38	15	58	2	17	39
innerorts	6	5	1	11	-	2	9
außerorts	47	33	14	47	2	15	30

1) Von DM 4 000 und mehr bei einem der Geschädigten

Noch: 10. Straßenverkehrsunfälle und verunglückte Personen 1993

Nach Gemeinden

Gemeinde Kreisfreie Stadt / Kreis Regierungsbezirk Land Ortslage	Straßenverkehrsunfälle			Verunglückte Personen			
	insgesamt	mit Personen- schaden	mit schwerem Sach- schaden 1)	insgesamt	Getötete	Schwer- verletzte	Leicht- verletzte
RAESFELD	55	42	13	54	1	14	39
innerorts	18	16	2	19	-	4	15
außerorts	37	26	11	35	1	10	24
REKEN	55	45	10	64	1	23	40
innerorts	18	16	2	24	-	10	14
außerorts	37	29	8	40	1	13	26
RHEDE, STADT	79	56	23	76	1	24	51
innerorts	35	26	9	30	-	8	22
außerorts	44	30	14	46	1	16	29
SCHÖPPINGEN	39	29	10	39	-	15	24
innerorts	11	10	1	10	-	4	6
außerorts	28	19	9	29	-	11	18
STADTLOHN, STADT	109	81	28	98	1	40	57
innerorts	71	53	18	63	-	22	41
außerorts	38	28	10	35	1	18	16
SUDLOHN	42	30	12	44	2	19	23
innerorts	23	15	8	16	-	4	12
außerorts	19	15	4	28	2	15	11
VELEN	52	35	17	51	1	10	40
innerorts	17	11	6	13	1	1	11
außerorts	35	24	11	38	-	9	29
VREDEN, STADT	113	88	25	119	2	44	73
innerorts	49	42	7	47	-	18	29
außerorts	64	46	18	72	2	26	44
KREIS BORKEN	2108	1624	484	2145	36	565	1544
innerorts	1084	873	211	1040	6	236	798
außerorts	1024	751	273	1105	30	329	746
ASCHEBERG	151	75	76	117	1	39	77
innerorts	25	12	13	13	-	2	11
außerorts	126	63	63	104	1	37	66
BILLERBECK, STADT	69	46	23	61	3	24	34
innerorts	27	19	8	23	-	6	17
außerorts	42	27	15	38	3	18	17
COESFELD, STADT	242	186	56	222	1	48	173
innerorts	148	120	28	139	1	24	114
außerorts	94	66	28	83	-	24	59
DULMEN, STADT	324	240	84	315	7	100	208
innerorts	156	121	35	138	3	32	103
außerorts	168	119	49	177	4	68	105
HAVIXBECK	58	44	14	69	2	25	42
innerorts	13	10	3	12	-	8	4
außerorts	45	34	11	57	2	17	38
LUDINGHAUSEN, STADT	151	119	32	159	7	40	112
innerorts	68	50	18	55	-	12	43
außerorts	83	69	14	104	7	28	69
NORDKIRCHEN	45	31	14	42	-	14	28
innerorts	11	8	3	10	-	-	10
außerorts	34	23	11	32	-	14	18
NOTTULN	137	94	43	134	3	40	91
innerorts	45	33	12	37	1	8	28
außerorts	92	61	31	97	2	32	63
OLFEN, STADT	72	54	18	93	3	27	63
innerorts	23	14	9	17	-	3	14
außerorts	49	40	9	76	3	24	49
ROSENDAHL	45	32	13	47	3	20	24
innerorts	15	9	6	10	-	5	5
außerorts	30	23	7	37	3	15	19
SENDEN	131	88	43	124	2	44	78
innerorts	29	21	8	23	-	8	15
außerorts	102	67	35	101	2	36	63
KREIS COESFELD	1425	1059	416	1383	32	421	930
innerorts	560	417	143	477	5	108	364
außerorts	865	642	273	906	27	313	566
CASTROP-RAUXEL, STADT	552	347	205	469	4	124	341
innerorts	371	239	132	305	3	71	231
außerorts	181	108	73	164	1	53	110
DATTELN, STADT	228	172	56	220	4	46	170
innerorts	169	131	38	163	2	28	133
außerorts	59	41	18	57	2	18	37
DORSTEN, STADT	535	335	200	452	11	100	341
innerorts	325	211	114	247	-	47	200
außerorts	210	124	86	205	11	53	141

1) Von DM 4 000 und mehr bei einem der Geschädigten

Nach Gemeinden

Gemeinde Kreisfreie Stadt / Kreis Regierungsbezirk Land Ortslage	Straßenverkehrsunfälle			Verunglückte Personen			
	insgesamt	mit Personen- schaden	mit schwerem Sach- schaden 1)	insgesamt	Getötete	Schwer- verletzte	Leicht- verletzte
GLADBECK, STADT	446	302	144	383	5	55	323
innerorts	341	237	104	291	2	44	245
außerorts	105	65	40	92	3	11	78
HALTERN, STADT	284	196	88	263	2	66	195
innerorts	112	77	35	88	-	21	67
außerorts	172	119	53	175	2	45	128
HERTEN, STADT	322	231	91	281	1	55	225
innerorts	258	191	67	230	-	42	188
außerorts	64	40	24	51	1	13	37
MARL, STADT	552	407	145	525	3	138	384
innerorts	363	288	75	338	-	76	262
außerorts	189	119	70	187	3	62	122
OER-ERKENSCHWICK, STADT	168	120	48	147	-	25	122
innerorts	136	95	41	110	-	16	94
außerorts	32	25	7	37	-	9	28
RECKLINGHAUSEN, STADT	1040	714	326	918	12	163	753
innerorts	822	562	260	685	4	98	583
außerorts	218	152	66	233	8	55	170
WALTROP, STADT	169	111	58	136	1	18	117
innerorts	99	61	38	68	1	6	61
außerorts	70	50	20	68	-	12	56
KREIS RECKLINGHAUSEN	4296	2935	1361	3794	43	780	2971
innerorts	2996	2092	904	2525	12	449	2064
außerorts	1300	843	457	1269	31	331	907
ALTENBERGE	70	49	21	72	3	36	33
innerorts	15	10	5	11	-	6	5
außerorts	55	39	16	61	3	30	28
EMSDETTEN, STADT	219	182	37	231	2	58	171
innerorts	165	139	26	173	-	40	133
außerorts	54	43	11	58	2	18	38
GREVEN, STADT	255	194	61	257	5	92	160
innerorts	114	104	10	121	-	45	76
außerorts	141	90	51	136	5	47	84
HORSTEL, STADT	116	79	37	100	2	39	59
innerorts	37	29	8	34	-	13	21
außerorts	79	50	29	66	2	26	38
HOPSTEN	33	27	6	37	-	11	26
innerorts	10	7	3	8	-	3	5
außerorts	23	20	3	29	-	8	21
HORSTMAR, STADT	26	20	6	36	-	17	19
innerorts	6	3	3	3	-	2	1
außerorts	20	17	3	33	-	15	18
IBBENBÜREN, STADT	325	221	104	291	3	71	217
innerorts	187	135	52	156	-	34	122
außerorts	138	86	52	135	3	37	95
LADBERGEN	70	35	35	46	3	8	35
innerorts	10	10	-	12	-	2	10
außerorts	60	25	35	34	3	6	25
LAER	37	27	10	37	-	15	22
innerorts	11	8	3	9	-	2	7
außerorts	26	19	7	28	-	13	15
LENGERICH, STADT	193	138	55	183	4	65	114
innerorts	75	64	11	69	1	20	48
außerorts	118	74	44	114	3	45	66
LIENEN	35	29	6	45	-	20	23
innerorts	10	10	-	12	-	6	6
außerorts	25	19	6	33	2	14	17
LOTTE	87	46	41	65	-	15	50
innerorts	12	9	3	11	-	3	8
außerorts	75	37	38	54	-	12	42
METELEN	21	15	6	20	2	8	10
innerorts	11	8	3	8	-	3	5
außerorts	10	7	3	12	2	5	5
METTINGEN	54	42	12	55	1	15	39
innerorts	22	20	2	26	-	5	21
außerorts	32	22	10	29	1	10	18
NEUENKIRCHEN	54	48	6	62	1	21	40
innerorts	23	19	4	24	-	6	18
außerorts	31	29	2	38	1	15	22
NORDWALDE	44	38	6	50	1	20	29
innerorts	19	17	2	17	-	7	10
außerorts	25	21	4	33	1	13	19

1) Von DM 4 000 und mehr bei einem der Geschädigten

Noch: 10. Straßenverkehrsunfälle und verunglückte Personen 1993

Nach Gemeinden

Gemeinde Kreisfreie Stadt / Kreis Regierungsbezirk Land Ortslage	Straßenverkehrsunfälle			Verunglückte Personen			
	insgesamt	mit Personen- schaden	mit schwerem Sach- schaden 1)	insgesamt	Getötete	Schwer- verletzte	Leicht- verletzte
OCHTRUP, STADT	133	92	41	123	1	60	62
innerorts	61	43	18	50	-	18	32
außerorts	72	49	23	73	1	42	30
RECKE	51	35	16	47	-	11	36
innerorts	26	19	7	25	-	3	22
außerorts	25	16	9	22	-	8	14
RHEINE, STADT	454	362	92	447	9	126	312
innerorts	345	282	63	326	5	88	233
außerorts	109	80	29	121	4	38	79
SAERBECK	39	28	11	45	1	17	27
innerorts	9	7	2	10	-	3	7
außerorts	30	21	9	35	1	14	20
STEINFURT, STADT	217	171	46	229	3	92	134
innerorts	120	94	26	104	1	46	57
außerorts	97	77	20	125	2	46	77
TECKLENBURG, STADT	90	62	28	84	2	25	57
innerorts	10	9	1	9	-	3	6
außerorts	80	53	27	75	2	22	51
WESTERKAPPELN	69	47	22	62	1	16	45
innerorts	15	9	6	10	-	3	7
außerorts	54	38	16	52	1	13	38
WETTRINGEN	49	47	2	62	-	24	38
innerorts	24	24	-	28	-	9	19
außerorts	25	23	2	34	-	15	19
KREIS STEINFURT	2741	2034	707	2686	46	882	1758
innerorts	1337	1079	258	1256	7	370	879
außerorts	1404	955	449	1430	39	512	879
AHLEN, STADT	386	306	80	378	5	125	248
innerorts	296	239	57	276	1	70	205
außerorts	90	67	23	102	4	55	43
BECKUM, STADT	306	204	102	268	6	74	188
innerorts	131	99	32	118	4	31	83
außerorts	175	105	70	150	2	43	105
BEELEN	55	39	16	55	1	14	40
innerorts	17	14	3	17	1	4	12
außerorts	38	25	13	38	-	10	28
DRENSTEINFURT, STADT	83	70	13	106	7	38	61
innerorts	20	17	3	19	-	6	13
außerorts	63	53	10	87	7	32	48
ENNIGERLOH, STADT	103	64	39	73	1	26	46
innerorts	50	33	17	35	-	10	25
außerorts	53	31	22	38	1	16	21
EVERSWINKEL	47	33	14	44	3	19	22
innerorts	9	6	3	6	-	2	4
außerorts	38	27	11	38	3	17	18
OELDE, STADT	215	142	73	211	3	79	129
innerorts	96	69	27	79	-	19	60
außerorts	119	73	46	132	3	60	69
OSTBEVERN	49	37	12	57	1	31	25
innerorts	15	11	4	14	-	4	10
außerorts	34	26	8	43	1	27	15
SASSENBERG, STADT	85	61	24	77	2	24	51
innerorts	36	26	10	29	-	7	22
außerorts	49	35	14	48	2	17	29
SENDENHORST, STADT	83	60	23	76	2	28	46
innerorts	22	15	7	19	-	5	14
außerorts	61	45	16	57	2	23	32
TELGTE, STADT	99	71	28	99	1	35	63
innerorts	46	36	10	45	-	18	27
außerorts	53	35	18	54	1	17	36
WADERSLOH	94	73	21	97	2	39	56
innerorts	25	21	4	28	1	6	21
außerorts	69	52	17	69	1	33	35
WARENDORF, STADT	201	150	51	214	3	49	162
innerorts	105	77	28	99	-	20	79
außerorts	96	73	23	115	3	29	83
KREIS WARENDORF	1806	1310	496	1755	37	581	1137
innerorts	868	663	205	784	7	202	575
außerorts	938	647	291	971	30	379	562
REGIERUNGSBEZIRK MUNSTER	16911	12138	4773	15772	234	3987	11551
innerorts	10380	7745	2635	9201	62	1928	7211
außerorts	6531	4393	2138	6571	172	2059	4340

1) Von DM 4 000 und mehr bei einem der Geschädigten

Nach Gemeinden

Gemeinde Kreisfreie Stadt / Kreis Regierungsbezirk Land Ortslage	Straßenverkehrsunfälle			Verunglückte Personen			
	insgesamt	mit Personen- schaden	mit schwerem Sach- schaden 1)	insgesamt	Getötete	Schwer- verletzte	Leicht- verletzte
BIELEFELD, KREISFREIE STADT	1924	1388	536	1772	15	345	1412
innerorts	1446	1095	351	1356	9	224	1123
außerorts	478	293	185	416	6	121	289
BORGHOLZHAUSEN, STADT	70	47	23	68	3	22	43
innerorts	15	10	5	11	-	1	10
außerorts	55	37	18	57	3	21	33
GUTERSLOH, STADT	562	458	104	535	11	133	391
innerorts	414	355	59	400	8	92	300
außerorts	148	103	45	135	3	41	91
HALLE (WESTFALEN), STADT	147	105	41	146	-	43	103
innerorts	68	49	19	61	-	16	45
außerorts	79	57	22	85	-	27	58
HARSEWINKEL, STADT	106	81	25	110	2	27	81
innerorts	48	36	12	45	-	6	39
außerorts	58	45	13	65	2	21	42
HERZEBROCK-CLARHOLZ	106	81	25	105	4	54	47
innerorts	28	19	9	20	-	12	8
außerorts	78	62	16	85	4	42	39
LANGENBERG	25	17	8	21	-	13	8
innerorts	8	4	4	4	-	4	-
außerorts	17	13	4	17	-	9	8
RHEDA-WIEDENBRUCK, STADT	316	226	90	295	3	130	162
innerorts	173	135	38	152	2	63	87
außerorts	143	91	52	143	1	67	75
RIETBERG, STADT	162	121	41	162	3	63	96
innerorts	66	48	18	56	-	20	36
außerorts	96	73	23	106	3	43	60
SCHLOSS HOLTE-STUKENBROCK	145	106	39	135	4	30	101
innerorts	62	48	14	61	1	11	49
außerorts	83	58	25	74	3	19	52
STEINHAGEN	123	77	46	104	4	32	68
innerorts	42	25	17	32	-	9	23
außerorts	81	52	29	72	4	23	45
VERL	161	120	41	170	4	46	120
innerorts	40	36	4	41	1	11	29
außerorts	121	84	37	129	3	35	91
VERSMOLD, STADT	134	113	21	154	5	43	106
innerorts	48	40	8	47	1	9	37
außerorts	86	73	13	107	4	34	69
WERTHER (WESTFALEN), STADT	65	44	21	78	2	24	52
innerorts	23	15	8	20	-	7	13
außerorts	42	29	13	58	2	17	39
KREIS GUTERSLOH	2122	1597	525	2083	45	660	1378
innerorts	1035	820	215	950	13	261	676
außerorts	1087	777	310	1133	32	399	702
BUNDE, STADT	225	189	36	242	5	66	171
innerorts	153	133	20	163	3	48	112
außerorts	72	56	16	79	2	18	59
ENGER, STADT	66	54	12	75	4	26	45
innerorts	29	28	1	36	-	12	24
außerorts	37	26	11	39	4	14	21
HERFORD, STADT	396	310	86	407	6	97	304
innerorts	243	198	45	235	2	49	184
außerorts	153	112	41	172	4	48	120
HIDDENHAUSEN	90	66	24	83	1	26	56
innerorts	52	39	13	48	1	14	33
außerorts	38	27	11	35	-	12	23
KIRCHLENGERN	56	52	4	61	-	25	36
innerorts	29	27	2	29	-	11	18
außerorts	27	25	2	32	-	14	18
LOHNE, STADT	248	203	45	256	3	63	190
innerorts	156	134	22	160	3	36	121
außerorts	92	69	23	96	-	27	69
RODINGHAUSEN	29	26	3	34	-	11	23
innerorts	14	14	-	17	-	7	10
außerorts	15	12	3	17	-	4	13
SPENGE, STADT	50	43	7	59	1	24	34
innerorts	25	21	4	27	-	10	17
außerorts	25	22	3	32	1	14	17
VLOTHO, STADT	157	102	55	135	4	48	83
innerorts	38	32	6	34	1	15	18
außerorts	119	70	49	101	3	33	65

1) Von DM 4 000 und mehr bei einem der Geschädigten

Nach Gemeinden

Gemeinde Kreisfreie Stadt / Kreis Regierungsbezirk Land Ortslage	Straßenverkehrsunfälle			Verunglückte Personen			
	insgesamt	mit Personen- schaden	mit schwerem Sach- schaden 1)	insgesamt	Getötete	Schwer- verletzte	Leicht- verletzte
KREIS HERFORD	1317	1046	272	1352	24	386	942
innerorts	739	626	113	749	10	202	537
außerorts	578	419	159	603	14	184	405
BAD DRIBURG, STADT	121	82	39	119	2	42	75
innerorts	70	48	22	55	1	11	43
außerorts	51	34	17	64	1	31	32
BEVERUNGEN, STADT	79	55	24	80	-	39	41
innerorts	37	24	13	32	-	8	24
außerorts	42	31	11	48	-	31	17
BORGENTREICH, STADT	40	32	8	38	1	12	25
innerorts	15	11	4	11	-	3	8
außerorts	25	21	4	27	1	9	17
BRAKEL, STADT	102	85	17	118	4	61	53
innerorts	32	26	6	28	2	9	17
außerorts	70	59	11	90	2	52	36
HOXTER, STADT	157	120	37	178	2	55	121
innerorts	74	60	14	71	-	21	50
außerorts	83	60	23	107	2	34	71
MARIENMÜNSTER, STADT	20	14	6	28	1	12	15
innerorts	3	1	2	1	-	-	1
außerorts	17	13	4	27	1	12	14
NIEHEIM, STADT	30	23	7	33	-	14	19
innerorts	4	3	1	3	-	-	3
außerorts	26	20	6	30	-	14	16
STEINHEIM, STADT	85	51	34	70	1	21	48
innerorts	46	30	16	34	-	12	22
außerorts	39	21	18	36	1	9	26
WARBURG, STADT	155	92	63	144	3	59	82
innerorts	56	36	20	42	-	13	29
außerorts	99	56	43	102	3	46	53
WILLEBADESSEN, STADT	52	39	13	56	4	22	30
innerorts	19	12	7	17	-	2	15
außerorts	33	27	6	39	4	20	15
KREIS HOXTER	841	593	248	864	18	337	509
innerorts	356	251	105	294	3	79	212
außerorts	485	342	143	570	15	258	297
AUGUSTDORF	35	28	7	36	-	7	29
innerorts	12	10	2	10	-	4	6
außerorts	23	18	5	26	-	3	23
BAD SALZUFLEN, STADT	347	211	136	270	7	77	186
innerorts	177	116	61	125	-	40	85
außerorts	170	95	75	145	7	37	101
BARNTRUP, STADT	55	40	15	66	2	20	44
innerorts	15	10	5	13	-	1	12
außerorts	40	30	10	53	2	19	32
BLOMBERG, STADT	105	75	30	94	3	22	69
innerorts	52	33	19	39	-	7	32
außerorts	53	42	11	55	3	15	37
DETMOLD, STADT	502	330	172	412	9	92	311
innerorts	366	246	120	292	2	64	226
außerorts	136	84	52	120	7	28	85
DORENTUP	44	32	12	46	1	11	34
innerorts	20	14	6	17	-	2	15
außerorts	24	18	6	29	1	9	19
EXTERTAL	50	35	15	46	3	12	31
innerorts	17	10	7	10	-	5	5
außerorts	33	25	8	36	3	7	26
HORN-BAD MEINBERG, STADT	141	83	58	119	6	45	68
innerorts	46	25	21	30	-	10	20
außerorts	95	58	37	89	6	35	48
KALLETAL	80	55	25	80	-	33	47
innerorts	29	16	13	19	-	7	12
außerorts	51	39	12	61	-	26	35
LAGE, STADT	177	129	48	166	1	32	133
innerorts	108	78	30	99	1	14	84
außerorts	69	51	18	67	-	18	49
LEMGO, STADT	232	177	55	216	3	40	173
innerorts	164	124	40	147	2	22	123
außerorts	68	53	15	69	1	18	50
LEOPOLDSDORF	64	35	29	48	2	16	30
innerorts	26	11	15	11	-	5	6
außerorts	38	24	14	37	2	11	24

1) Von DM 4 000 und mehr bei einem der Geschädigten

Nach Gemeinden

Gemeinde Kreisfreie Stadt / Kreis Regierungsbezirk Land Ortslage	Straßenverkehrsunfälle			Verunglückte Personen			
	insgesamt	mit Personen- schaden	mit schwerem Sach- schaden 1)	insgesamt	Getötete	Schwer- verletzte	Leicht- verletzte
LUGDE, STADT	70	53	17	71	3	23	45
innerorts	30	22	8	28	1	9	18
außerorts	40	31	9	43	2	14	27
OEFLINGHAUSEN, STADT	60	41	19	47	-	10	37
innerorts	37	21	16	23	-	5	18
außerorts	23	20	3	24	-	5	19
SCHIEDER-SCHWALENBERG, STADT	51	39	12	63	-	19	44
innerorts	20	18	2	25	-	4	21
außerorts	31	21	10	38	-	15	23
SCHLANGEN	31	22	9	31	4	12	15
innerorts	14	9	5	10	1	6	3
außerorts	17	13	4	21	3	6	12
KREIS LIPPE	2044	1385	659	1811	44	471	1296
innerorts	1133	763	370	898	7	205	686
außerorts	911	622	289	913	37	266	610
BAD OEYNHAUSEN, STADT	392	231	161	297	1	66	230
innerorts	283	175	108	214	-	40	174
außerorts	109	56	53	83	1	26	56
ESPELKAMP, STADT	188	121	67	164	4	67	93
innerorts	93	59	34	73	1	32	40
außerorts	95	62	33	91	3	35	53
HILLE	114	63	51	89	3	30	56
innerorts	39	16	23	22	-	2	20
außerorts	75	47	28	67	3	28	36
HULLHORST	66	47	19	69	1	13	55
innerorts	21	15	6	18	-	3	15
außerorts	45	32	13	51	1	10	40
LÜBBECKE, STADT	183	137	46	179	1	57	121
innerorts	120	85	35	107	-	33	74
außerorts	63	52	11	72	1	24	47
MINDEN, STADT	554	362	192	457	5	118	334
innerorts	484	323	161	394	4	98	292
außerorts	70	39	31	63	1	20	42
PETERSHAGEN, STADT	138	108	30	171	12	71	88
innerorts	38	27	11	38	1	12	25
außerorts	100	81	19	133	11	59	63
PORTA WESTFALICA, STADT	292	159	133	233	1	60	172
innerorts	104	67	37	89	-	16	73
außerorts	188	92	96	144	1	44	99
PREUSSISCH OLDENDORF, STADT	64	45	19	61	1	21	39
innerorts	30	22	8	27	1	7	19
außerorts	34	23	11	34	-	14	20
RAHDEN, STADT	77	57	20	79	4	41	34
innerorts	38	26	12	35	2	17	16
außerorts	39	31	8	44	2	24	18
STEMWEDE	94	60	34	85	1	30	54
innerorts	24	18	6	27	-	11	16
außerorts	70	42	28	58	1	19	38
KREIS MINDEN-LÜBBECKE	2162	1390	772	1884	34	574	1276
innerorts	1274	833	441	1044	9	271	764
außerorts	888	557	331	840	25	303	512
ALTENBEKEN	50	23	27	37	4	14	19
innerorts	11	5	6	5	-	2	3
außerorts	39	18	21	32	4	12	16
BAD LIPPSPRINGE, STADT	89	57	32	81	4	24	53
innerorts	49	34	15	36	1	9	26
außerorts	40	23	17	45	3	15	27
BORCHEN	104	60	44	95	4	35	56
innerorts	17	11	6	12	-	4	8
außerorts	87	49	38	83	4	31	48
BUREN, STADT	179	106	73	147	2	63	82
innerorts	55	39	16	43	-	16	27
außerorts	124	67	57	104	2	47	55
DELBRÜCK, STADT	213	132	81	195	8	84	103
innerorts	60	35	25	42	-	18	24
außerorts	153	97	56	153	8	66	79
HOVELHOF	109	64	45	76	2	30	44
innerorts	31	25	6	27	-	7	20
außerorts	78	39	39	49	2	23	24
LICHTENAU, STADT	44	27	17	37	2	15	20
innerorts	11	9	2	10	1	4	5
außerorts	33	18	15	27	1	11	15

1) Von DM 4 000 und mehr bei einem der Geschädigten

Nach Gemeinden

Gemeinde Kreisfreie Stadt / Kreis Regierungsbezirk Land Ortslage	Straßenverkehrsunfälle			Verunglückte Personen			
	insgesamt	mit Personen- schaden	mit schwerem Sach- schaden 1)	insgesamt	Getötete	Schwer- verletzte	Leicht- verletzte
PADERBORN, STADT	1220	747	473	982	8	270	704
innerorts	845	545	300	668	1	173	494
außerorts	375	202	173	314	7	97	210
SALZKOTTEN, STADT	139	86	53	129	4	53	72
innerorts	58	38	20	51	1	14	36
außerorts	81	48	33	78	3	39	36
WUNNENBERG, STADT	129	57	72	89	7	40	42
innerorts	20	13	7	15	1	5	9
außerorts	109	44	65	74	6	35	33
KREIS PADERBORN	2276	1359	917	1868	45	628	1195
innerorts	1157	754	403	909	5	252	652
außerorts	1119	605	514	959	40	376	543
REGIERUNGSBEZIRK DETMOLD	12686	8757	3929	11634	225	3401	8008
innerorts	7140	5142	1998	6200	56	1494	4650
außerorts	5546	3615	1931	5434	169	1907	3358
BOCHUM, KREISFREIE STADT	2379	1775	604	2347	13	327	2007
innerorts	1888	1492	396	1901	7	267	1627
außerorts	491	283	208	446	6	60	380
DORTMUND, KREISFREIE STADT	4579	3158	1421	3951	16	657	3278
innerorts	3695	2657	1038	3223	10	500	2713
außerorts	884	501	383	728	6	157	565
HAGEN, KREISFREIE STADT	1256	850	406	1086	10	251	825
innerorts	891	656	235	804	7	178	619
außerorts	365	194	171	282	3	73	206
HAMM, KREISFREIE STADT	1429	932	497	1228	19	345	864
innerorts	1020	695	325	834	4	236	594
außerorts	409	237	172	394	15	109	270
HERNE, KREISFREIE STADT	828	621	207	782	2	151	629
innerorts	713	554	159	682	2	135	545
außerorts	115	67	48	100	-	16	84
BRECKERFELD, STADT	52	41	11	54	2	12	40
innerorts	16	14	2	17	1	1	15
außerorts	36	27	9	37	1	11	25
ENNEPETAL, STADT	134	97	37	129	3	42	84
innerorts	106	77	29	97	2	27	68
außerorts	28	20	8	32	1	15	16
GEVELSBERG, STADT	174	102	72	184	-	32	152
innerorts	82	61	21	78	-	13	65
außerorts	92	41	51	106	-	19	87
HATTINGEN, STADT	218	161	57	201	1	45	155
innerorts	124	90	34	111	-	20	91
außerorts	94	71	23	90	1	25	64
HERDECKE, STADT	88	66	22	84	1	19	64
innerorts	46	35	11	43	-	12	31
außerorts	42	31	11	41	1	7	33
SCHWELM, STADT	175	124	51	145	1	40	104
innerorts	140	105	35	120	-	39	81
außerorts	35	19	16	25	1	1	23
SPROCKHOVEL, STADT	259	137	122	192	4	38	150
innerorts	55	42	13	46	1	13	32
außerorts	204	95	109	146	3	25	118
WETTER (RUHR), STADT	98	58	40	92	2	32	58
innerorts	52	31	21	42	-	9	33
außerorts	46	27	19	50	2	23	25
WITTEN, STADT	554	402	152	502	6	107	389
innerorts	421	322	99	384	5	86	293
außerorts	133	80	53	118	1	21	96
ENNEPE-RUHR-KREIS	1752	1188	564	1583	20	367	1196
innerorts	1042	777	265	938	9	220	709
außerorts	710	411	299	645	11	147	487
ARNSBERG, STADT	574	401	173	518	4	119	395
innerorts	396	288	108	361	2	73	286
außerorts	178	113	65	157	2	46	109
BESTWIG	55	41	14	57	-	21	36
innerorts	31	26	5	35	-	10	25
außerorts	24	15	9	22	-	11	11
BRILON, STADT	157	118	39	165	1	86	78
innerorts	64	47	17	58	-	28	30
außerorts	93	71	22	107	1	58	48
ESLOHE (SAUERLAND)	52	35	17	54	-	19	35
innerorts	19	14	5	15	-	3	12
außerorts	33	21	12	39	-	16	23

1) Von DM 4 000 und mehr bei einem der Geschädigten

Nach Gemeinden

Gemeinde Kreisfreie Stadt / Kreis Regierungsbezirk Land Ortslage	Straßenverkehrsunfälle			Verunglückte Personen			
	insgesamt	mit Personen- schaden	mit schwerem Sach- schaden 1)	insgesamt	Getötete	Schwer- verletzte	Leicht- verletzte
HALLENBERG, STADT	34	24	10	47	-	11	36
innerorts	10	6	4	7	-	4	3
außerorts	24	18	6	40	-	7	33
MARSBERG, STADT	94	56	38	67	3	25	39
innerorts	41	24	17	24	1	9	14
außerorts	53	32	21	43	2	16	25
MEDEBACH, STADT	39	32	7	42	4	14	24
innerorts	20	17	3	21	-	10	11
außerorts	19	15	4	21	4	4	13
MESCHEDE, STADT	208	162	46	218	5	65	148
innerorts	124	99	25	124	3	37	84
außerorts	84	63	21	94	2	28	64
OLSBURG, STADT	89	69	20	108	3	53	52
innerorts	45	36	9	52	1	23	28
außerorts	44	33	11	56	2	30	24
SCHMALLENBERG, STADT	155	100	55	147	5	75	67
innerorts	62	42	20	51	1	27	23
außerorts	93	58	35	96	4	48	44
SUNDERN (SAUERLAND), STADT	250	174	76	229	6	66	157
innerorts	132	96	36	118	1	25	92
außerorts	118	78	40	111	5	41	65
WINTERBERG, STADT	94	59	35	79	1	34	44
innerorts	43	24	19	25	-	9	16
außerorts	51	35	16	54	1	25	28
HOCHSAUERLANDKREIS	1801	1271	530	1731	32	588	1111
innerorts	987	719	268	891	9	258	624
außerorts	814	552	262	840	23	330	487
ALTENA, STADT	132	78	54	100	2	38	60
innerorts	95	53	42	68	-	28	40
außerorts	37	25	12	32	2	10	20
BALVE, STADT	88	66	22	86	1	36	49
innerorts	34	23	11	26	1	9	16
außerorts	54	43	11	60	-	27	33
HALVER, STADT	106	62	44	88	1	29	58
innerorts	48	26	22	32	-	5	27
außerorts	58	36	22	56	1	24	31
HEMER, STADT	166	124	42	155	1	29	125
innerorts	130	98	32	122	1	23	98
außerorts	36	26	10	33	-	6	27
HERSCHEID	62	41	21	61	2	30	29
innerorts	13	9	4	14	-	4	10
außerorts	49	32	17	47	2	26	19
ISERLOHN, STADT	539	380	159	488	5	127	356
innerorts	388	281	107	348	2	83	263
außerorts	151	99	52	140	3	44	93
KIERSPE, STADT	96	67	29	81	-	17	64
innerorts	53	40	13	46	-	6	40
außerorts	43	27	16	35	-	11	24
LUDENSCHIED, STADT	454	272	182	344	5	87	252
innerorts	271	173	98	199	1	47	151
außerorts	183	99	84	145	4	40	101
MEINERZHAGEN, STADT	225	128	97	177	3	38	136
innerorts	70	52	18	64	-	10	54
außerorts	155	76	79	113	3	28	82
MENDEN (SAUERLAND), STADT	254	184	70	244	6	70	168
innerorts	193	139	54	169	1	40	128
außerorts	61	45	16	75	5	30	40
NACHRODT-WIBLINGWERDE	37	19	18	25	1	10	14
innerorts	21	10	11	11	1	3	7
außerorts	16	9	7	14	-	7	7
NEUENRADE, STADT	60	39	21	51	-	17	34
innerorts	30	21	9	29	-	10	19
außerorts	30	18	12	22	-	7	15
PLETTENBERG, STADT	165	101	64	133	1	45	87
innerorts	109	72	37	84	1	26	57
außerorts	56	29	27	49	-	19	30
SCHALKSMUHLE	97	62	35	87	-	24	63
innerorts	40	31	9	37	-	9	28
außerorts	57	31	26	50	-	15	35
WERDOHL, STADT	100	67	33	86	2	39	45
innerorts	53	37	16	41	-	17	24
außerorts	47	30	17	45	2	22	21

1) Von DM 4 000 und mehr bei einem der Geschädigten

Nach Gemeinden

Gemeinde Kreisfreie Stadt / Kreis Regierungsbezirk Land Ortslage	Straßenverkehrsunfälle			Verunglückte Personen			
	insgesamt	mit Personen- schaden	mit schwerem Sach- schaden 1)	insgesamt	Getötete	Schwer- verletzte	Leicht- verletzte
MARKISCHER KREIS	2581	1690	891	2206	30	636	1540
innerorts	1548	1065	483	1290	8	320	962
außerorts	1033	625	408	916	22	316	578
ATTENDORN, STADT	95	70	25	89	-	38	51
innerorts	43	34	9	39	-	16	23
außerorts	52	36	16	50	-	22	28
DROLSHAGEN, STADT	83	40	43	52	1	17	34
innerorts	17	14	3	17	1	7	9
außerorts	66	26	40	35	-	10	25
FINNENTROP	88	62	26	78	-	33	45
innerorts	49	33	16	39	-	17	22
außerorts	39	29	10	39	-	16	23
KIRCHHUNDEM	57	34	23	46	-	27	19
innerorts	19	10	9	11	-	6	5
außerorts	38	24	14	35	-	21	14
LENNESTADT, STADT	149	94	55	130	2	55	73
innerorts	94	61	33	87	-	34	53
außerorts	55	33	22	43	2	21	20
OLPE, STADT	182	118	64	159	2	44	113
innerorts	73	56	17	63	-	15	48
außerorts	109	62	47	96	2	29	65
WENDEN	113	65	48	88	2	31	55
innerorts	19	18	1	21	-	6	15
außerorts	94	47	47	67	2	25	40
KREIS OLPE	767	483	284	642	7	245	390
innerorts	314	226	88	277	1	101	175
außerorts	453	257	196	365	6	144	215
BAD BERLEBURG, STADT	99	59	40	73	1	19	53
innerorts	45	23	22	26	-	4	22
außerorts	54	36	18	47	1	15	31
BURBACH	93	57	36	75	2	16	57
innerorts	37	25	12	27	-	6	21
außerorts	56	32	24	48	2	10	36
ERNDEBRUCK	26	21	5	25	-	3	22
innerorts	11	11	-	13	-	1	12
außerorts	15	10	5	12	-	2	10
FREUDENBERG, STADT	124	84	40	123	2	36	85
innerorts	50	37	13	40	-	14	26
außerorts	74	47	27	83	2	22	59
HILCHENBACH, STADT	93	68	25	90	1	18	71
innerorts	56	43	13	51	-	9	42
außerorts	37	25	12	39	1	9	29
KREUZTAL, STADT	156	112	44	148	2	31	115
innerorts	131	94	37	122	1	24	97
außerorts	25	18	7	26	1	7	18
BAD LAASPHE, STADT	87	55	32	68	1	23	44
innerorts	40	24	16	29	-	10	19
außerorts	47	31	16	39	1	13	25
NETPHEN	126	79	47	107	4	32	71
innerorts	77	50	27	65	-	17	48
außerorts	49	29	20	42	4	15	23
NEUNKIRCHEN	73	51	22	64	-	24	40
innerorts	62	42	20	51	-	19	32
außerorts	11	9	2	13	-	5	8
SIEGEN, STADT	537	377	160	467	3	128	336
innerorts	427	314	113	377	3	100	274
außerorts	110	63	47	90	-	28	62
WIILNSDORF	115	71	44	97	1	32	64
innerorts	46	29	17	43	-	8	35
außerorts	69	42	27	54	1	24	29
KREIS SIEGEN-WITTGENSTEIN	1529	1074	495	1337	17	362	958
innerorts	982	692	290	844	4	212	628
außerorts	547	382	205	493	13	150	330
ANROCHTE	69	42	27	59	3	27	29
innerorts	25	16	9	19	-	6	13
außerorts	44	26	18	40	3	21	16
BAD SASSENDORF	73	43	30	63	2	22	39
innerorts	14	11	3	14	-	4	10
außerorts	59	32	27	49	2	18	29
ENSE	53	31	22	43	1	21	21
innerorts	14	10	4	11	-	1	10
außerorts	39	21	18	32	1	20	11

1) Von DM 4 000 und mehr bei einem der Geschädigten

Nach Gemeinden

Gemeinde Kreisfreie Stadt / Kreis Regierungsbezirk Land Ortslage	Straßenverkehrsunfälle			Verunglückte Personen			
	insgesamt	mit Personen- schaden	mit schwerem Sach- schaden 1)	insgesamt	Getötete	Schwer- verletzte	Leicht- verletzte
ERWITTE, STADT	144	93	51	147	3	58	86
innerorts	46	32	14	44	-	13	31
außerorts	98	61	37	103	3	45	55
GESEKE, STADT	144	92	52	126	6	52	68
innerorts	67	44	23	49	3	18	28
außerorts	77	48	29	77	3	34	40
LIPPETAL	95	56	39	80	1	26	53
innerorts	17	11	6	16	-	9	7
außerorts	78	45	33	64	1	17	46
LIPPSTADT, STADT	439	312	127	392	6	102	284
innerorts	324	233	91	278	-	71	207
außerorts	115	79	36	114	6	31	77
MOHNESEE	107	77	30	111	3	41	67
innerorts	31	18	13	22	-	7	15
außerorts	76	59	17	89	3	34	52
RUTHEN, STADT	99	69	30	106	3	47	56
innerorts	19	12	7	17	-	7	10
außerorts	80	57	23	89	3	40	46
SOEST, STADT	400	273	127	374	3	100	271
innerorts	234	178	56	213	-	56	157
außerorts	166	95	71	161	3	44	114
WARSTEIN, STADT	169	125	44	174	5	59	110
innerorts	91	62	29	82	-	24	58
außerorts	78	63	15	92	5	35	52
WELVER	45	37	8	58	2	23	33
innerorts	12	8	4	8	2	4	2
außerorts	33	29	4	50	-	19	31
WERL, STADT	207	122	85	147	-	46	101
innerorts	82	65	17	71	-	21	50
außerorts	125	57	68	76	-	25	51
WICKEDE (RUHR)	41	32	9	43	-	15	28
innerorts	22	17	5	22	-	8	14
außerorts	19	15	4	21	-	7	14
KREIS SOEST	2085	1404	681	1923	38	639	1246
innerorts	998	717	281	866	-	249	612
außerorts	1087	687	400	1057	33	390	634
BERGKAMEN, STADT	224	183	41	220	2	41	177
innerorts	138	115	23	135	-	29	106
außerorts	86	68	18	85	2	12	71
BONEN	119	76	43	111	1	20	90
innerorts	30	24	6	27	-	3	24
außerorts	89	52	37	84	1	17	66
FRONDENBERG, STADT	97	65	32	90	1	18	71
innerorts	51	34	17	44	1	12	31
außerorts	46	31	15	46	-	6	40
HOLZWICKEDE	162	99	63	129	2	28	99
innerorts	60	47	13	56	-	12	44
außerorts	102	52	50	73	2	16	55
KAMEN, STADT	353	240	113	337	3	59	275
innerorts	155	134	21	168	2	29	137
außerorts	198	106	92	169	1	30	138
LUNEN, STADT	611	450	161	552	7	102	443
innerorts	478	366	112	422	2	78	342
außerorts	133	84	49	130	5	24	101
SCHWERTE, STADT	438	287	151	389	1	103	285
innerorts	157	139	18	155	-	35	120
außerorts	281	148	133	234	1	68	165
SELM, STADT	129	104	25	138	3	30	105
innerorts	77	65	12	82	2	15	65
außerorts	52	39	13	56	1	15	40
UNNA, STADT	540	348	192	448	4	93	351
innerorts	250	202	48	236	2	49	185
außerorts	290	146	144	212	2	44	166
WERNE, STADT	162	121	41	167	5	46	116
innerorts	83	68	15	87	2	22	63
außerorts	79	53	26	80	3	24	53
KREIS UNNA	2835	1973	862	2581	29	540	2012
innerorts	1479	1194	285	1412	11	284	1117
außerorts	1356	779	577	1169	18	256	895
REGIERUNGSBEZIRK ARNSBERG	23821	16379	7442	21397	233	5108	16056
innerorts	15557	11444	4113	13962	77	2960	10925
außerorts	8264	4935	3329	7435	156	2148	5131

1) Von DM 4 000 und mehr bei einem der Geschädigten

Noch: 10. Straßenverkehrsunfälle und verunglückte Personen 1993

Nach Gemeinden

Gemeinde Kreisfreie Stadt / Kreis Regierungsbezirk Land Ortslage	Straßenverkehrsunfälle			Verunglückte Personen			
	insgesamt	mit Personen- schaden	mit schwerem Sach- schaden 1)	insgesamt	Getötete	Schwer- verletzte	Leicht- verletzte
NORDRHEIN-WESTFALEN	113983	79690	34293	103284	1329	24449	77506
innerorts	74701	55139	19562	66517	443	13512	52562
außerorts	39282	24551	14731	36767	886	10937	24944
Kreisfreie Städte	48588	33860	14728	42294	333	7785	34176
Kreise	65395	45830	19565	60990	996	16664	43330

1) Von DM 4 000 und mehr bei einem der Geschädigten

